Извещение
о возможности установления публичного сервитута

В соответствии со ст.39.42 Земельного кодекса Российской Федерации управление имущественных и земельных отношений администрации городского округа город Воронеж информирует, что в связи с обращением АО «ВГЭС» рассматривается ходатайство об установлении публичного сервитута в целях эксплуатации объекта энергетики местного значения – инженерного сооружения Трансформаторная подстанция (ТП-566).

Описание местоположения земельных участков, права на которые не зарегистрированы в Едином государственном реестре недвижимости, и в отношении которых, в том числе, испрашивается публичный сервитут:

- части площадью 255 кв.м земельного участка с кадастровым номером 36:34:0505056:43 площадью 7510 кв.м, вид разрешенного использования – многоквартирный многоэтажный дом, расположенного по адресу: г.Воронеж, ул.Героев Сибиряков, 24.

Описание местоположения границ публичного сервитута: согласно прилагаемой схеме.

Заинтересованные лица могут ознакомиться с поступившим ходатайством об установлении публичного сервитута и прилагаемым к нему описанием местоположения границ публичного сервитута в управлении имущественных и земельных отношений администрации городского округа город Воронеж (далее – УИЗО АГО г.Воронеж) по адресу: г.Воронеж, ул.Пушкинская, 5, каб.309.

График работы УИЗО АГО г.Воронеж: понедельник-четверг: с 9:00 до 18:00, пятница: с 9:00 до 16:45, перерыв с 13:00 до 13:45, телефон для справок 228-36-59, официальный сайт: www.voronezh-city.gosuslugi.ru.

Правообладатели земельных участков, в отношении которых испрашивается публичный сервитут, если их права не зарегистрированы в Едином государственном реестре недвижимости, в течение пятнадцати дней со дня опубликования данного сообщения, подают в УИЗО АГО г.Воронеж заявления об учете их прав (обременений прав) на земельные участки с приложением копий документов, подтверждающих эти права (обременения прав). В таких заявлениях указывается способ связи с правообладателями земельных участков, в том числе их почтовый адрес и (или) адрес электронной почты.

Правообладатели земельных участков, подавшие такие заявления по истечении указанного срока, несут риски невозможности обеспечения их прав в связи с отсутствием информации о таких лицах и их правах на земельные участки.

Описание местоположения границ публичного сервитута, расположенного по адресу: Воронежская область г.Воронеж ул.Героев Сибиряков д.24т сооружение Трансформаторная подстанция (ТП-566)

Местоположение границ *Воронежская область, г. Воронеж*

Система координат *МСК-36*

Площадь объекта *552 кв.м*

Перечень характерных точек

Обозначение характерных точек границ	Координаты, м		Метод определения координат характерной точки	Средняя квадратическая погрешность положения характерной точки (M_t), м	Описание обозначения точки на местности (при наличии)
	X	Y			
1	2	3	4	5	6
1	511851,57	1295172,44	Геодезический метод	0,10	-
2	511854,95	1295176,13	Геодезический метод	0,10	-
3	511856,12	1295180,99	Геодезический метод	0,10	-
4	511856,02	1295187,06	Геодезический метод	0,10	-
5	511854,41	1295192,35	Геодезический метод	0,10	-
6	511850,73	1295195,73	Геодезический метод	0,10	-
7	511845,87	1295196,90	Геодезический метод	0,10	-
8	511840,84	1295196,82	Геодезический метод	0,10	-
9	511835,55	1295195,21	Геодезический метод	0,10	-
10	511832,18	1295191,52	Геодезический метод	0,10	-
11	511831,00	1295186,66	Геодезический метод	0,10	-
12	511831,10	1295180,59	Геодезический метод	0,10	-
13	511832,71	1295175,30	Геодезический метод	0,10	-
14	511836,40	1295171,92	Геодезический метод	0,10	-
15	511841,26	1295170,75	Геодезический метод	0,10	-
16	511846,28	1295170,83	Геодезический метод	0,10	-
1	511851,57	1295172,44	Геодезический метод	0,10	-

ОПИСАНИЕ МЕСТОПОЛОЖЕНИЯ ГРАНИЦ

публичного сервитута, расположенного по адресу: Воронежская область г.Воронеж ул.Героев Сибиряков д.24т
сооружение Трансформаторная подстанция (ТП-566)

Схема расположения границ публичного сервитута

Основной лист

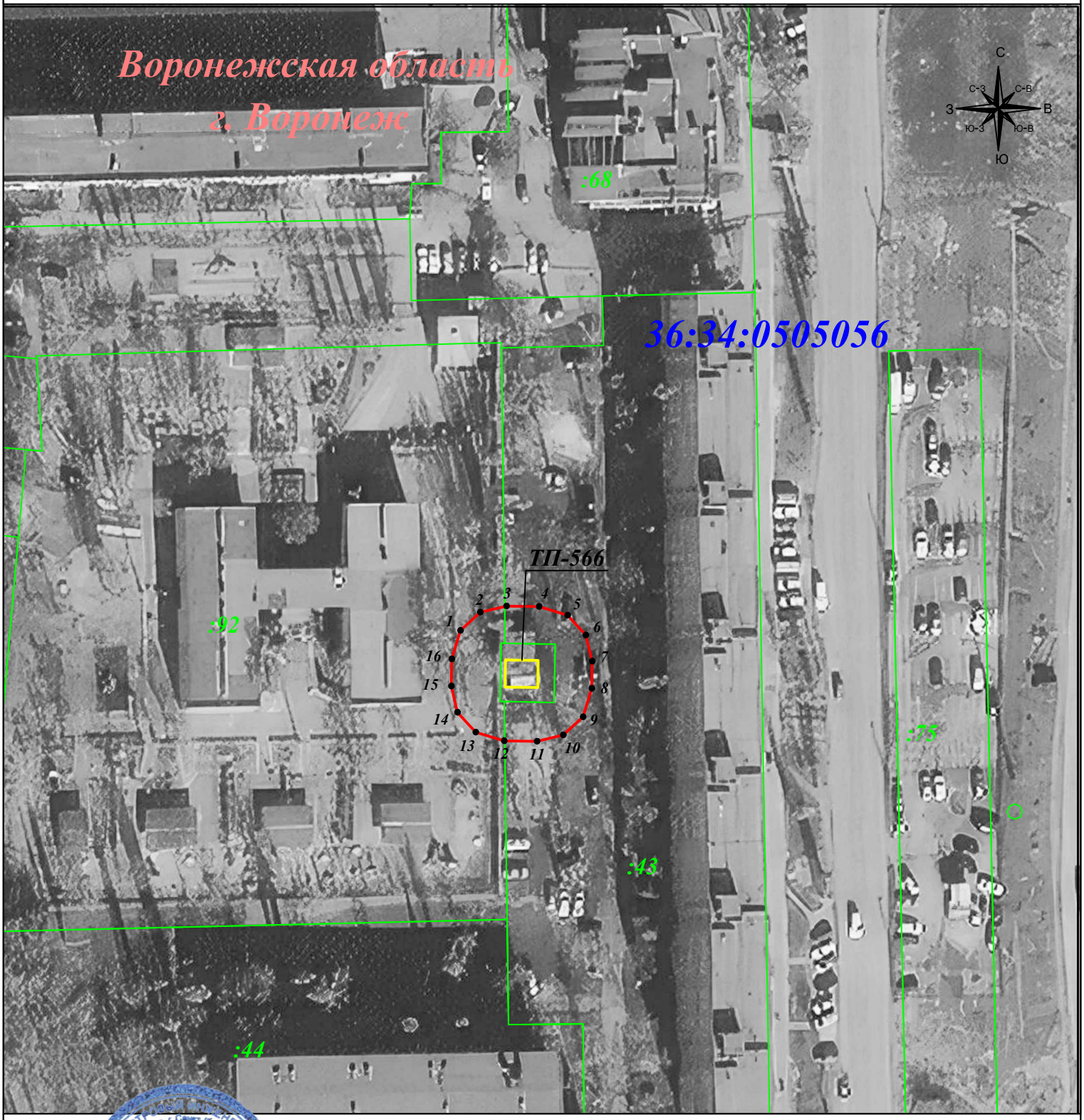

Масштаб 1:1 000

Подпись _____ Гибадуллина Г.М. Дата: 15 января 2024г.

Место для оттиска печати (при наличии) лица, составившего описание местоположения границ объекта

Условные обозначения:

- граница публичного сервитута
- граница земельного участка
- граница кадастрового квартала
- граница муниципального района

- 1 - характерная точка границы зоны публичного сервитута
- :11 - номер земельного участка
- 36:34:0507022 - номер кадастрового квартала
- объект электросетевого хозяйства