АДМИНИСТРАЦИЯ ГОРОДСКОГО ОКРУГА
ГОРОД ВОРОНЕЖ

ПОСТАНОВЛЕНИЕ

от 30 июля 2025 г. №1229
г. Воронеж

Об установлении публичного сервитута в целях эксплуатации объекта энергетики местного значения – инженерного сооружения Кабельная линия 6кВ ТП1542-ТП1970

В соответствии со статьей 23, главой V.7 Земельного кодекса Российской Федерации, статьей 3.6 Федерального закона от 25.10.2001 №137-ФЗ «О введении в действие Земельного кодекса Российской Федерации», Уставом городского округа город Воронеж, принятым постановлением Воронежской городской Думы от 27.10.2004 №150-I «Об Уставе городского округа город Воронеж», ходатайством об установлении публичного сервитута акционерного общества «Воронежская горэлектросеть» администрация городского округа город Воронеж **постановляет**:

1. Установить в интересах акционерного общества «Воронежская горэлектросеть» публичный сервитут с целью эксплуатации объекта энергетики местного значения – инженерного сооружения Кабельная линия 6кВ ТП1542-ТП1970 – в отношении:

- части площадью 101 кв. м земельного участка с кадастровым номером 36:34:0000000:43270 площадью 215563 кв. м, вид разрешенного использования – автомобильный транспорт, расположенного по адресу: г.Воронеж, автомобильная дорога Воронеж – Масловка – плотина водохранилища;

- земель, государственная собственность на которые не разграничена, кадастровые кварталы 36:34:0349019, 36:34:0349021, 36:34:0349032.

2. Границы публичного сервитута устанавливаются в соответствии с приложениями №1 и №2 к настоящему постановлению согласно границам установленной охранной зоны инженерных коммуникаций, сведения о которой внесены в ЕГРН (реестровый номер границы 36:34-6.2699; вид – зона с особыми условиями использования территории; наименование зоны (территории) по документу – охранная зона 6кВ ТП1542-ТП1970, расположенная по адресу: Воронежская область, г.Воронеж, ул. Лызлова, 47 – ул.Лейтенанта Цветкова, 76; тип зоны – охранная зона инженерных коммуникаций).

3. Срок действия публичного сервитута, устанавливаемого пунктом 1 настоящего постановления, – 49 лет.

4. АО «ВГЭС» в соответствии с пунктом 8 статьи 39.50 Земельного кодекса Российской Федерации привести земельные участки в состояние, пригодное для их использования в соответствии с разрешенным использованием, в срок не позднее чем три месяца после завершения деятельности, для осуществления которой был установлен публичный сервитут.

5. Управлению имущественных и земельных отношений администрации городского округа город Воронеж в пятидневный срок направить копию настоящего постановления в филиал публично-правовой компании «Роскадастр» по Воронежской области.

6. Управлению информации администрации городского округа город Воронеж обеспечить размещение настоящего постановления на официальном сайте администрации городского округа город Воронеж в информационно-телекоммуникационной сети

«Интернет», а также в сетевом издании «Берег-Воронеж» (www.beregvrn.ru).

7. Контроль за исполнением настоящего постановления возложить на первого заместителя главы администрации по стратегическому планированию, экономике и финансам.

Глава городского округа
город Воронеж
С.А. Петрин

Приложение №1
к постановлению администрации
городского округа город Воронеж
от 30.07.2025 №1229

Сведения о координатах характерных точек границ публичного сервитута

№ характерной точки	Координата X	Координата Y
1	500669.86	1301925.10
2	500669.64	1301925.79
3	500668.95	1301926.16
4	500668.21	1301925.92
5	500667.86	1301925.22
6	500667.88	1301923.91
7	500668.42	1301923.35
8	500669.75	1301922.88
9	500672.61	1301923.06
10	500676.49	1301924.97
11	500676.97	1301925.49
12	500678.06	1301928.11
13	500684.09	1301948.72
14	500689.56	1301970.60
15	500689.06	1301971.20
16	500684.55	1301973.50
17	500679.17	1301975.26
18	500675.45	1301975.86
19	500660.39	1301974.26
20	500647.94	1301972.14
21	500640.88	1301970.76
22	500628.58	1301972.20
23	500608.17	1301969.35
24	500592.13	1301965.63
25	500574.04	1301960.80
26	500554.23	1301955.00
27	500532.26	1301949.80
28	500519.31	1301946.55
29	500496.45	1301942.00
30	500478.34	1301937.75
31	500461.55	1301933.55
32	500444.04	1301928.93
33	500422.28	1301922.85
34	500412.24	1301921.75
35	500390.50	1301917.82
36	500381.83	1301914.71
37	500373.50	1301911.79
38	500357.64	1301909.37
39	500357.14	1301908.77
40	500356.60	1301906.94
41	500353.71	1301895.50
42	500350.53	1301881.01

43	500348.32	1301867.71
44	500344.74	1301867.22
45	500337.29	1301867.21
46	500325.31	1301868.82
47	500306.64	1301869.24
48	500282.38	1301872.68
49	500254.90	1301877.04
50	500238.18	1301879.42
51	500211.14	1301879.98
52	500184.94	1301881.41
53	500156.28	1301884.92
54	500135.24	1301884.77
55	500115.64	1301888.11
56	500080.98	1301892.55
57	500062.42	1301895.12
58	500048.65	1301897.36
59	500033.69	1301899.59
60	500017.34	1301902.11
61	500009.85	1301903.88
62	500005.83	1301904.85
63	500005.02	1301904.99
64	500004.31	1301904.84
65	500003.87	1301904.20
66	500004.02	1301903.44
67	500004.68	1301903.01
68	500005.49	1301902.88
69	500009.39	1301901.94
70	500017.04	1301900.13
71	500033.39	1301897.61
72	500048.34	1301895.38
73	500062.13	1301893.14
74	500080.70	1301890.57
75	500115.34	1301886.14
76	500135.14	1301882.77
77	500156.25	1301882.92
78	500184.84	1301879.41
79	500211.07	1301877.98
80	500238.08	1301877.42
81	500254.60	1301875.06
82	500282.08	1301870.70
83	500306.54	1301867.24
84	500325.23	1301866.82
85	500337.23	1301865.21
86	500344.95	1301865.23
87	500349.76	1301866.00
88	500350.18	1301866.66
89	500352.51	1301880.69
90	500355.67	1301895.08
91	500358.53	1301906.41
92	500358.88	1301907.58
93	500374.05	1301909.87
94	500382.50	1301912.83

95	500391.11	1301915.92
96	500412.53	1301919.78
97	500422.75	1301920.91
98	500444.56	1301927.00
99	500462.04	1301931.61
100	500478.81	1301935.81
101	500496.88	1301940.05
102	500519.79	1301944.61
103	500532.73	1301947.86
104	500554.79	1301953.08
105	500574.58	1301958.87
106	500592.65	1301963.70
107	500608.54	1301967.39
108	500628.74	1301970.20
109	500641.11	1301968.77
110	500648.30	1301970.17
111	500660.73	1301972.29
112	500675.50	1301973.86
113	500678.79	1301973.29
114	500683.84	1301971.63
125	500687.43	1301969.78
116	500682.15	1301949.22
117	500676.14	1301928.67
118	500675.28	1301926.61
119	500671.92	1301924.95
120	500669.86	1301925.10

Исполняющий обязанности руководителя
управления имущественных
и земельных отношений Я.В. Якименко

Приложение №2
к постановлению администрации
городского округа город Воронеж
от 30.07.2025 №1229

Схема расположения границ публичного сервитута

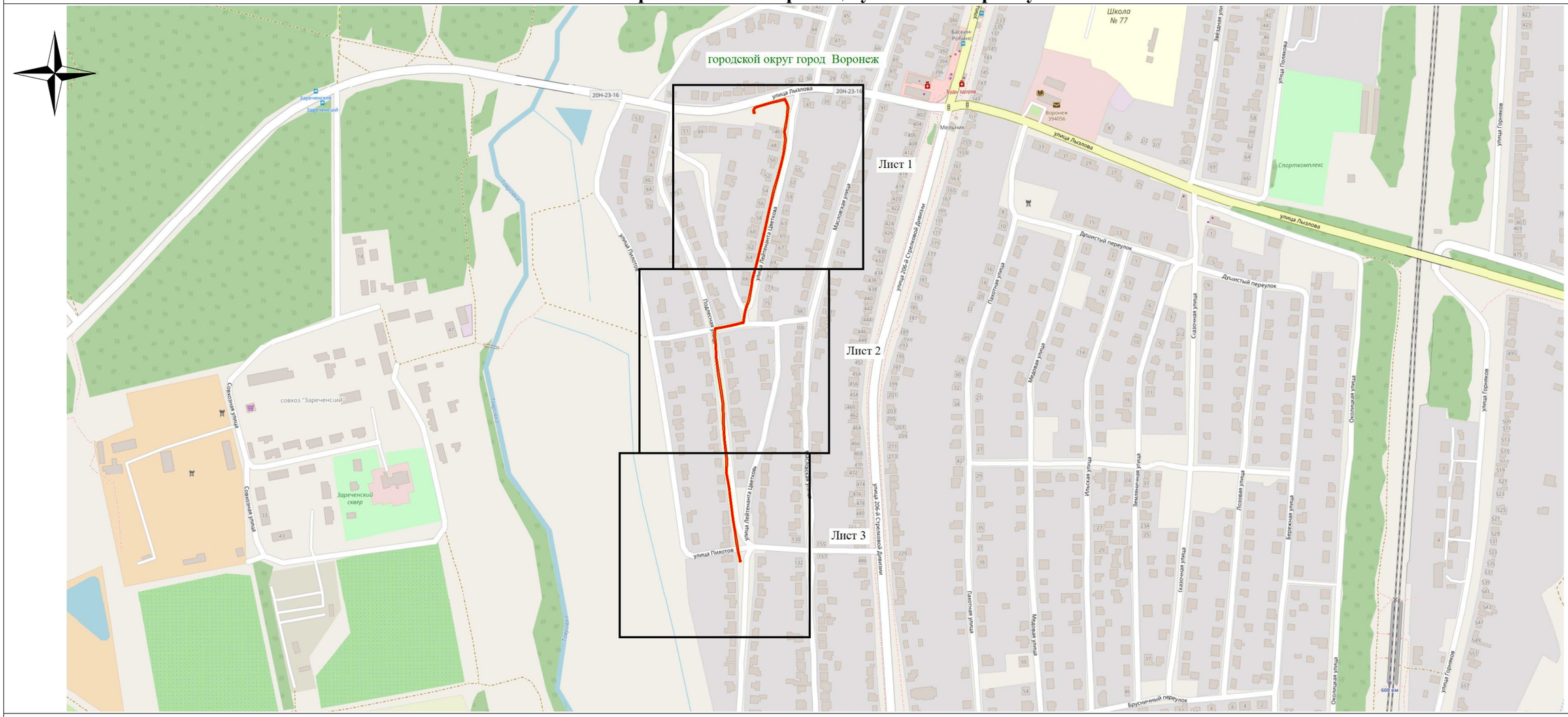

Используемые условные знаки и обозначения:

- обозначение границы публичного сервитута

Городской округ город Воронеж - наименование муниципального образования

Масштаб 1:6000

Исполняющий обязанности руководителя управления
имущественных и земельных отношений Я.В. Якименко