АДМИНИСТРАЦИЯ ГОРОДСКОГО ОКРУГА
ГОРОД ВОРОНЕЖ
УПРАВЛЕНИЕ АДМИНИСТРАТИВНО-
ТЕХНИЧЕСКОГО КОНТРОЛЯ

Перечень транспортных средств, признанных брошенными 15.04.2025 года

адрес	марка, модель, Г.Р.З., цвет	сроки перемещения ТС	фотоматериалы
г.Воронеж, Ленинский проспект, д.133	Ниссан Пульсар	1. добровольное перемещение ТС – до 28.04.2025 2. принудительное перемещение ТС в соответствии с п.4.1 Положения	 
г.Воронеж, ул.Димитрова, д.144	Грейт Волл	1. добровольное перемещение ТС – до 28.04.2025 2. принудительное перемещение ТС в соответствии с п.4.1 Положения	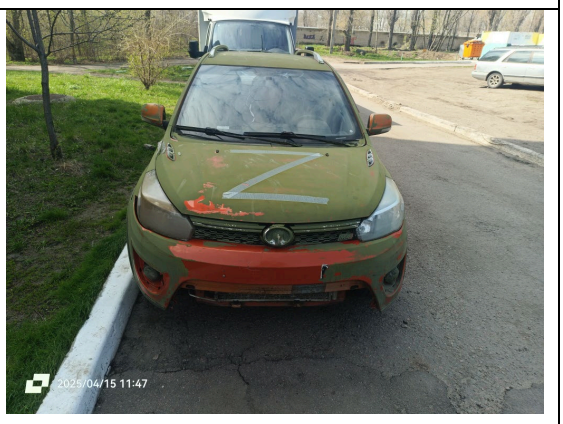

			
г.Воронеж, ул.Димитрова, д.144	Форд	1. добровольное перемещение ТС – до 28.04.2025 2. принудительное перемещение ТС в соответствии с п.4.1 Положения	 

Информируем, что в случае непринятия мер по добровольному перемещению транспортного средства оно будет принудительно перемещено на площадку временного хранения по истечении 14 календарных дней со дня фиксации факта неперемещения.