Извещение
о возможности установления публичного сервитута

В соответствии со ст.39.42 Земельного кодекса Российской Федерации управление имущественных и земельных отношений администрации городского округа город Воронеж информирует, что в связи с обращением АО «ВГЭС» рассматривается ходатайство об установлении публичного сервитута в целях эксплуатации объекта энергетики местного значения – инженерного сооружения Трансформаторная подстанция (ТП-221).

Описание местоположения земельных участков, права на которые не зарегистрированы в Едином государственном реестре недвижимости, и в отношении которых, в том числе, испрашивается публичный сервитут:

- части площадью 349 кв.м земельного участка с кадастровым номером 36:34:0401006:3 площадью 8577 кв.м, вид разрешенного использования – многоквартирный многоэтажный дом, расположенного по адресу: г.Воронеж, ул.Бакунина, 24.

Описание местоположения границ публичного сервитута: согласно прилагаемой схеме.

Заинтересованные лица могут ознакомиться с поступившим ходатайством об установлении публичного сервитута и прилагаемым к нему описанием местоположения границ публичного сервитута в управлении имущественных и земельных отношений администрации городского округа город Воронеж (далее – УИЗО АГО г.Воронеж) по адресу: г.Воронеж, ул.Пушкинская, 5, каб.309.

График работы УИЗО АГО г.Воронеж: понедельник-четверг: с 9:00 до 18:00, пятница: с 9:00 до 16:45, перерыв с 13:00 до 13:45, телефон для справок 228-36-59, официальный сайт: www.voronezh-city.gosuslugi.ru.

Правообладатели земельных участков, в отношении которых испрашивается публичный сервитут, если их права не зарегистрированы в Едином государственном реестре недвижимости, в течение пятнадцати дней со дня опубликования данного сообщения, подают в УИЗО АГО г.Воронеж заявления об учете их прав (обременений прав) на земельные участки с приложением копий документов, подтверждающих эти права (обременения прав). В таких заявлениях указывается способ связи с правообладателями земельных участков, в том числе их почтовый адрес и (или) адрес электронной почты.

Правообладатели земельных участков, подавшие такие заявления по истечении указанного срока, несут риски невозможности обеспечения их прав в связи с отсутствием информации о таких лицах и их правах на земельные участки.

Описание местоположения границ публичного сервитута сооружение Трансформаторная подстанция (ТП-221), расположенного по адресу: Воронежская область, г. Воронеж, улица Бакунина, дом 24с

Местоположение границ *Воронежская область, г. Воронеж*

Система координат *МСК-36*

Площадь объекта *688 кв.м*

Перечень характерных точек

Обозначение характерных точек границ	Координаты, м		Метод определения координат характерной точки	Средняя квадратическая погрешность положения характерной точки (M_t), м	Описание обозначения точки на местности (при наличии)
	X	Y			
1	2	3	4	5	6
1	514199,12	1298796,55	Геодезический метод	0,10	-
2	514202,80	1298801,31	Геодезический метод	0,10	-
3	514204,81	1298806,13	Геодезический метод	0,10	-
4	514204,21	1298811,09	Геодезический метод	0,10	-
5	514201,27	1298815,14	Геодезический метод	0,10	-
6	514193,49	1298821,58	Геодезический метод	0,10	-
7	514188,42	1298823,79	Геодезический метод	0,10	-
8	514183,46	1298823,18	Геодезический метод	0,10	-
9	514179,41	1298820,24	Геодезический метод	0,10	-
10	514175,47	1298815,49	Геодезический метод	0,10	-
11	514173,25	1298810,27	Геодезический метод	0,10	-
12	514173,93	1298805,32	Геодезический метод	0,10	-
13	514176,93	1298801,31	Геодезический метод	0,10	-
14	514184,96	1298794,88	Геодезический метод	0,10	-
15	514190,22	1298792,73	Геодезический метод	0,10	-
16	514195,16	1298793,49	Геодезический метод	0,10	-
1	514199,12	1298796,55	Геодезический метод	0,10	-

ОПИСАНИЕ МЕСТОПОЛОЖЕНИЯ ГРАНИЦ

публичного сервитута
сооружение Трансформаторная подстанция (ТП-221), расположенного по адресу: Воронежская область, г. Воронеж, улица Бакунина, дом 24с
(наименование объекта)

Схема расположения границ публичного сервитута

Основной лист

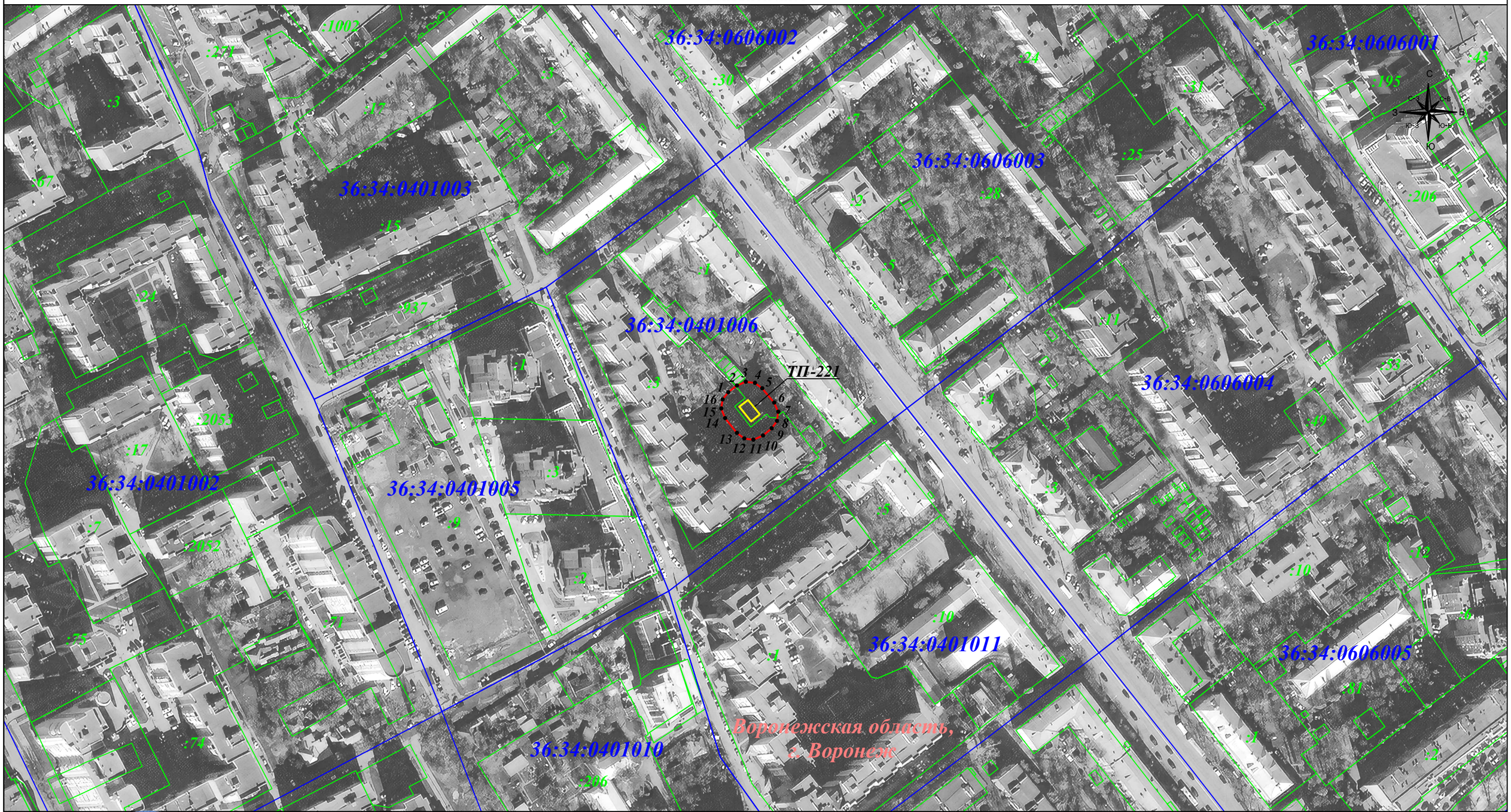

Масштаб 1: 2 000

Используемые условные знаки и обозначения:

- граница земельного участка.
- граница кадастрового квартала.
- граница муниципального района.
- граница публичного сервитута.
- объект электросетевого хозяйства.

• *1* - характерная точка границы зоны публичного сервитута.
:19 - номер земельного участка.
36:34:0206001 - номер кадастрового квартала.
9 - номер объекта электросетевого хозяйства.

Подпись _____ Гибадуллина Г. М. Дата: 25 августа 2023г.

Место для оттиска печати (при наличии) лица, составившего описание местоположения границ объекта