Перечень
нестационарных торговых объектов, включенных
в реестр незаконно размещенных нестационарных торговых объектов
и подлежащих демонтажу

№ п/п	Адресный ориентир места размещения	Владелец	Фото НТО
1	Монтажный проезд, 1б	ИП Арутюнова В.Н.	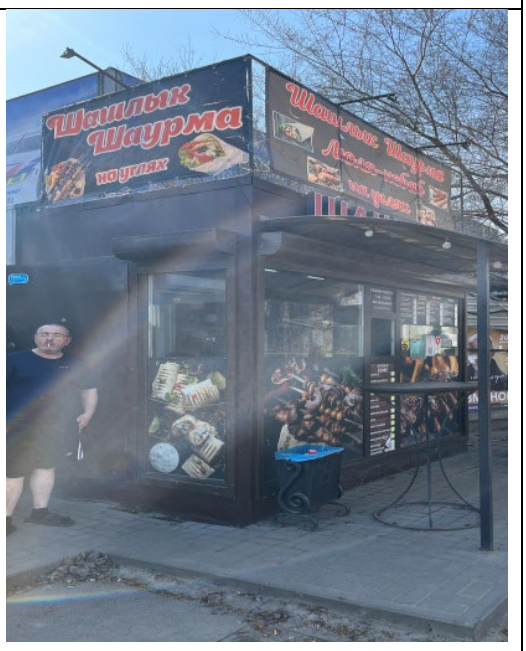

ОБРАЩАЕМ ВНИМАНИЕ!

В соответствии с Порядком выявления и демонтажа нестационарных торговых объектов, незаконно размещенных на территории городского округа город Воронеж, утвержденного решением Воронежской городской Думы от 25.04.2012 №790-III «Об утверждении Положения о порядке размещения нестационарных торговых объектов на территории городского округа город Воронеж»:

1. День размещения в сетевом издании «Берег-Воронеж» (beregvrn.ru) Перечня подлежащих демонтажу нестационарных торговых объектов считается днем уведомления владельца нестационарного торгового объекта о предстоящем принудительном демонтаже нестационарного торгового объекта, организуемом уполномоченным органом по организации демонтажа.

2. В случае если в течение 3 календарных дней с даты размещения в сетевом издании «Берег-Воронеж» (beregvrn.ru) Перечня подлежащих демонтажу нестационарных торговых объектов владелец не произвел демонтаж нестационарного торгового объекта в добровольном порядке, такой объект является брошенной вещью, а не проведение добровольного демонтажа считается отказом владельца от прав на нестационарный торговый объект.

3. По истечении 3 календарных дней с даты размещения в сетевом издании «Берег-Воронеж» (beregvrn.ru) Перечня подлежащих демонтажу нестационарных торговых объектов уполномоченный орган по организации демонтажа организует принудительный демонтаж нестационарного торгового объекта и его транспортировку на площадку складирования для последующего обращения в муниципальную собственность городского округа город Воронеж в порядке, установленном действующим законодательством, и утилизации (уничтожения).