Извещение
о возможности установления публичного сервитута

В соответствии со ст.39.42 Земельного кодекса Российской Федерации управление имущественных и земельных отношений администрации городского округа город Воронеж информирует, что в связи с обращением АО «ВГЭС» рассматривается ходатайство об установлении публичного сервитута в целях эксплуатации объекта энергетики местного значения – инженерного сооружения Трансформаторная подстанция (ТП-914).

Описание местоположения земельных участков, права на которые не зарегистрированы в Едином государственном реестре недвижимости, и в отношении которых, в том числе, испрашивается публичный сервитут:

- части площадью 55 кв.м земельного участка с кадастровым номером 36:34:0301001:6283 площадью 1925 кв.м, вид разрешенного использования – многоквартирный многоэтажный дом, расположенного по адресу: г.Воронеж, ул.Ильича, 126;

- части площадью 233 кв.м земельного участка с кадастровым номером 36:34:0301001:6354 площадью 5153 кв.м, вид разрешенного использования – многоквартирный среднеэтажный дом, расположенного по адресу: г.Воронеж, ул.Старых Большевиков, 102.

Описание местоположения границ публичного сервитута: согласно прилагаемой схеме.

Заинтересованные лица могут ознакомиться с поступившим ходатайством об установлении публичного сервитута и прилагаемым к нему описанием местоположения границ публичного сервитута в управлении имущественных и земельных отношений администрации городского округа город Воронеж (далее – УИЗО АГО г.Воронеж) по адресу: г.Воронеж, ул.Пушкинская, 5, каб. 309.

График работы УИЗО АГО г.Воронеж: понедельник-четверг: с 9:00 до 18:00, пятница: с 9:00 до 16:45, перерыв с 13:00 до 13:45, телефон для справок 228-36-59, официальный сайт: www.voronezh-city.gosuslugi.ru.

Правообладатели земельных участков, в отношении которых испрашивается публичный сервитут, если их права не зарегистрированы в Едином государственном реестре недвижимости, в течение пятнадцати дней со дня опубликования данного сообщения, подают в УИЗО АГО г.Воронеж заявления об учете их прав (обременений прав) на земельные участки с приложением копий документов, подтверждающих эти права (обременения прав). В таких заявлениях указывается способ связи с правообладателями земельных участков, в том числе их почтовый адрес и (или) адрес электронной почты.

Правообладатели земельных участков, подавшие такие заявления по истечении указанного срока, несут риски невозможности обеспечения их прав в связи с отсутствием информации о таких лицах и их правах на земельные участки.

Описание местоположения границ публичного сервитута, расположенного по адресу: Воронежская область, г. Воронеж, ул. Ильича, д.102т сооружение Трансформаторная подстанция (ТП-914)

Местоположение границ *Воронежская область, г. Воронеж*

Система координат *МСК-36*

Площадь объекта *699 кв.м*

Перечень характерных точек

Обозначение характерных точек границ	Координаты, м		Метод определения координат характерной точки	Средняя квадратическая погрешность положения характерной точки (M_t), м	Описание обозначения точки на местности (при наличии)
	X	Y			
1	2	3	4	5	6
1	513859,96	1302888,77	Геодезический метод	0,10	-
2	513863,18	1302892,59	Геодезический метод	0,10	-
3	513864,16	1302897,50	Геодезический метод	0,10	-
4	513863,81	1302903,73	Геодезический метод	0,10	-
5	513861,98	1302908,95	Геодезический метод	0,10	-
6	513858,17	1302912,18	Геодезический метод	0,10	-
7	513853,26	1302913,15	Геодезический метод	0,10	-
8	513842,82	1302912,56	Геодезический метод	0,10	-
9	513837,60	1302910,74	Геодезический метод	0,10	-
10	513834,37	1302906,92	Геодезический метод	0,10	-
11	513833,40	1302902,02	Геодезический метод	0,10	-
12	513833,75	1302895,78	Геодезический метод	0,10	-
13	513835,57	1302890,57	Геодезический метод	0,10	-
14	513839,39	1302887,34	Геодезический метод	0,10	-
15	513844,29	1302886,36	Геодезический метод	0,10	-
16	513854,74	1302886,95	Геодезический метод	0,10	-
1	513859,96	1302888,77	Геодезический метод	0,10	-

ОПИСАНИЕ МЕСТОПОЛОЖЕНИЯ ГРАНИЦ

публичного сервитута, расположенного по адресу: Воронежская область, г. Воронеж, ул. Ильича, д.102т
сооружение Трансформаторная подстанция (ТП-914)

Схема расположения границ публичного сервитута

Основной лист

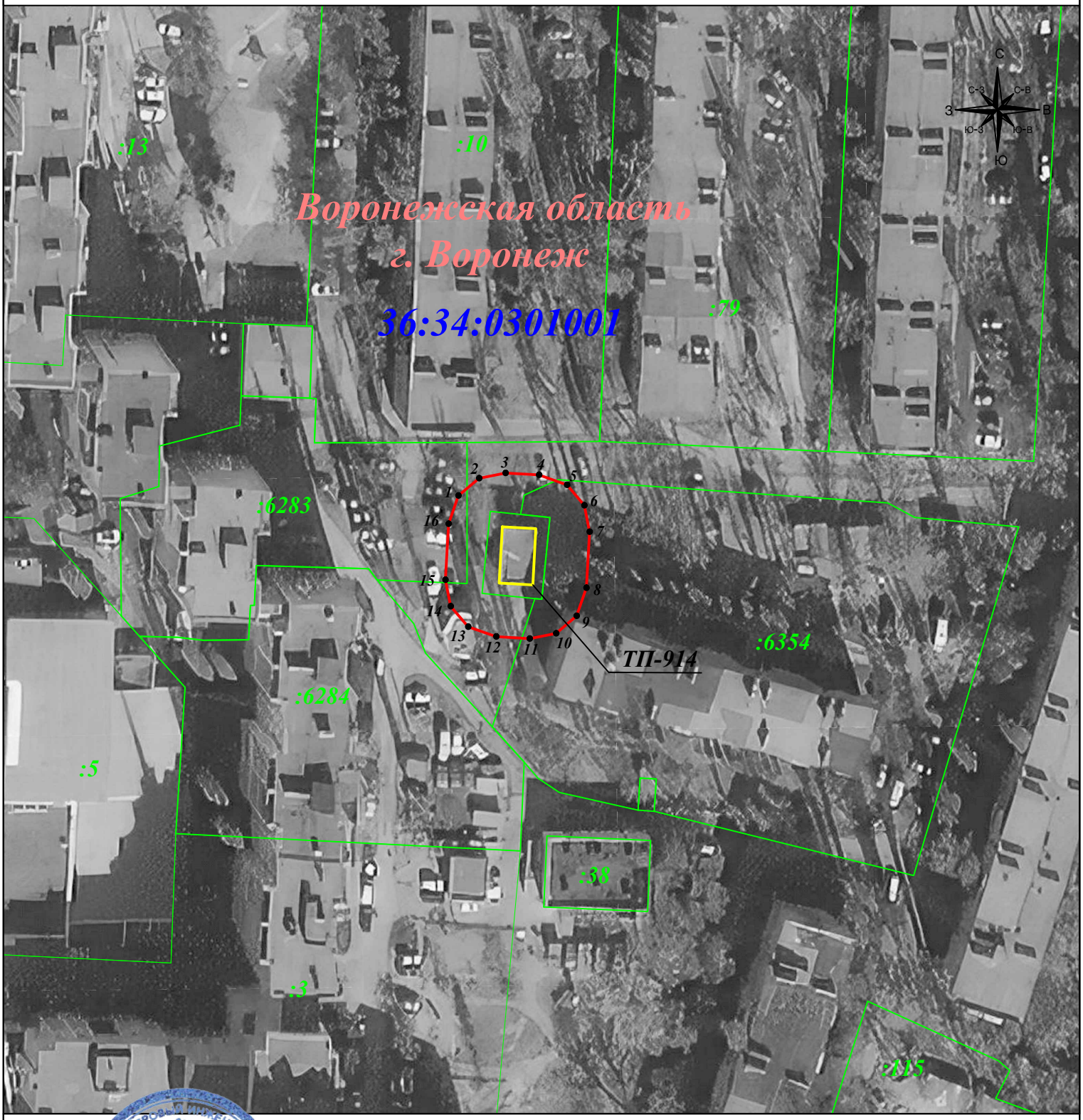

Масштаб 1:1 000

Подпись _____ Гибадуллина Г.М. Дата: 15 января 2024г.

Место для оттиска печати (при наличии) лица, составившего описание местоположения границ объекта

Условные обозначения:

- граница публичного сервитута
- граница земельного участка
- граница кадастрового квартала
- граница муниципального района

- 1 - характерная точка границы зоны публичного сервитута
- :11 - номер земельного участка
- 36:34:0507022 - номер кадастрового квартала
- объект электросетевого хозяйства