АДМИНИСТРАЦИЯ ГОРОДСКОГО ОКРУГА
ГОРОД ВОРОНЕЖ
УПРАВЛЕНИЕ АДМИНИСТРАТИВНО-
ТЕХНИЧЕСКОГО КОНТРОЛЯ

Перечень брошенных транспортных средств, принудительно перемещенных на площадку временного хранения по адресу: г. Воронеж, ул. Землячки, 11, 13.03.2026 года

адрес	марка, модель, Г.Р.З., цвет	срок обращения за возвратом ТС	фотоматериалы
г. Воронеж, Московский пр-т, 175	Газ Без г.р.з. Серый	13.05.2026	 

г. Воронеж, Московский пр-т, 175	Фольксваген Поло Без г.р.з. Белый	13.05.2026	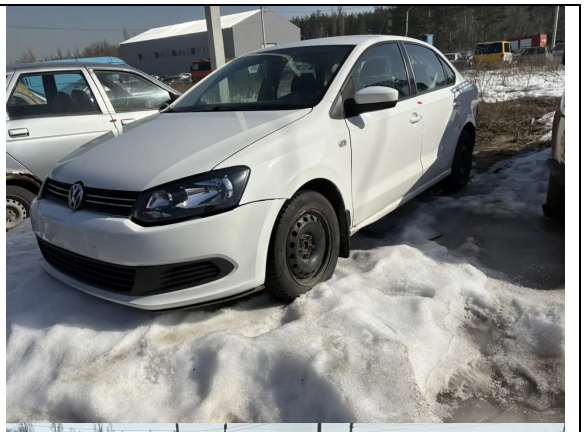 

г. Воронеж, ул. Машиностроителей, 51	Дэйву Нексия О192ХР 36 Серебристый	13.05.2026	

г. Воронеж, ул. 60 Армии, 25	ВАЗ Без г.р.з. Синий	13.05.2026	 
г. Воронеж, ул. Чапаева, 79	ВАЗ 2101 В937ЕЕ 36 Белый	13.05.2026	 