Извещение
о возможности установления публичного сервитута

В соответствии со ст.39.42 Земельного кодекса Российской Федерации управление имущественных и земельных отношений администрации городского округа город Воронеж информирует, что в связи с обращением АО «ВГЭС» рассматривается ходатайство об установлении публичного сервитута в целях эксплуатации объекта энергетики местного значения – инженерного сооружения Трансформаторная подстанция ТП-306.

Описание местоположения земельного участка, права на который не зарегистрированы в Едином государственном реестре недвижимости, и в отношении которого, в том числе, испрашивается публичный сервитут:

- части площадью 202 кв.м земельного участка с кадастровым номером 36:34:0301001:44 площадью 8061 кв.м, вид разрешенного использования – многоквартирный среднеэтажный дом, расположенного по адресу: г.Воронеж, ул.Брусилова, 3.

Описание местоположения границ публичного сервитута: согласно прилагаемой схеме.

Заинтересованные лица могут ознакомиться с поступившим ходатайством об установлении публичного сервитута и прилагаемым к нему описанием местоположения границ публичного сервитута в управлении имущественных и земельных отношений администрации городского округа город Воронеж (далее – УИЗО АГО г.Воронеж) по адресу: г.Воронеж, ул.Пушкинская, 5, каб.309.

График работы УИЗО АГО г.Воронеж: понедельник-четверг: с 9:00 до 18:00, пятница: с 9:00 до 16:45, перерыв с 13:00 до 13:45, телефон для справок 228-34-45, официальный сайт: www.voronezh-city.ru.

Правообладатели земельных участков, в отношении которых испрашивается публичный сервитут, если их права не зарегистрированы в Едином государственном реестре недвижимости, в течение пятнадцати дней со дня опубликования данного сообщения, подают в УИЗО АГО г.Воронеж заявления об учете их прав (обременений прав) на земельные участки с приложением копий документов, подтверждающих эти права (обременения прав). В таких заявлениях указывается способ связи с правообладателями земельных участков, в том числе их почтовый адрес и (или) адрес электронной почты.

Правообладатели земельных участков, подавшие такие заявления по истечении указанного срока, несут риски невозможности обеспечения их прав в связи с отсутствием информации о таких лицах и их правах на земельные участки.

Описание местоположения границ публичного сервитута
сооружение Трансформаторная подстанция (ТП-306), расположенного по адресу: Воронежская обл., г.Воронеж, ул.Брусилова, д.3т

Местоположение границ *Воронежская область, г. Воронеж*

Система координат *МСК-36*

Площадь объекта *597 кв.м*

Перечень характерных точек

Обозначение характерных точек границ	Координаты, м		Метод определения координат характерной точки	Средняя квадратическая погрешность положения характерной точки (M_t), м	Описание обозначения точки на местности (при наличии)
	X	Y			
1	2	3	4	5	6
1	513632,92	1303008,49	Геодезический метод	0,10	-
2	513635,15	1303012,97	Геодезический метод	0,10	-
3	513634,93	1303017,96	Геодезический метод	0,10	-
4	513633,28	1303023,38	Геодезический метод	0,10	-
5	513630,32	1303027,96	Геодезический метод	0,10	-
6	513625,87	1303030,22	Геодезический метод	0,10	-
7	513620,87	1303030,05	Геодезический метод	0,10	-
8	513614,20	1303028,07	Геодезический метод	0,10	-
9	513609,47	1303025,01	Геодезический метод	0,10	-
10	513607,25	1303020,53	Геодезический метод	0,10	-
11	513607,48	1303015,54	Геодезический метод	0,10	-
12	513609,27	1303009,75	Геодезический метод	0,10	-
13	513612,64	1303004,83	Геодезический метод	0,10	-
14	513617,22	1303002,82	Геодезический метод	0,10	-
15	513622,20	1303003,28	Геодезический метод	0,10	-
16	513628,74	1303005,63	Геодезический метод	0,10	-
1	513632,92	1303008,49	Геодезический метод	0,10	-

ОПИСАНИЕ МЕСТОПОЛОЖЕНИЯ ГРАНИЦ

публичного сервитута
сооружение Трансформаторная подстанция (ТП-306), расположенного по адресу: Воронежская обл., г.Воронеж, ул.Брусилова, д.3т
(наименование объекта)

Схема расположения границ публичного сервитута

Основной лист

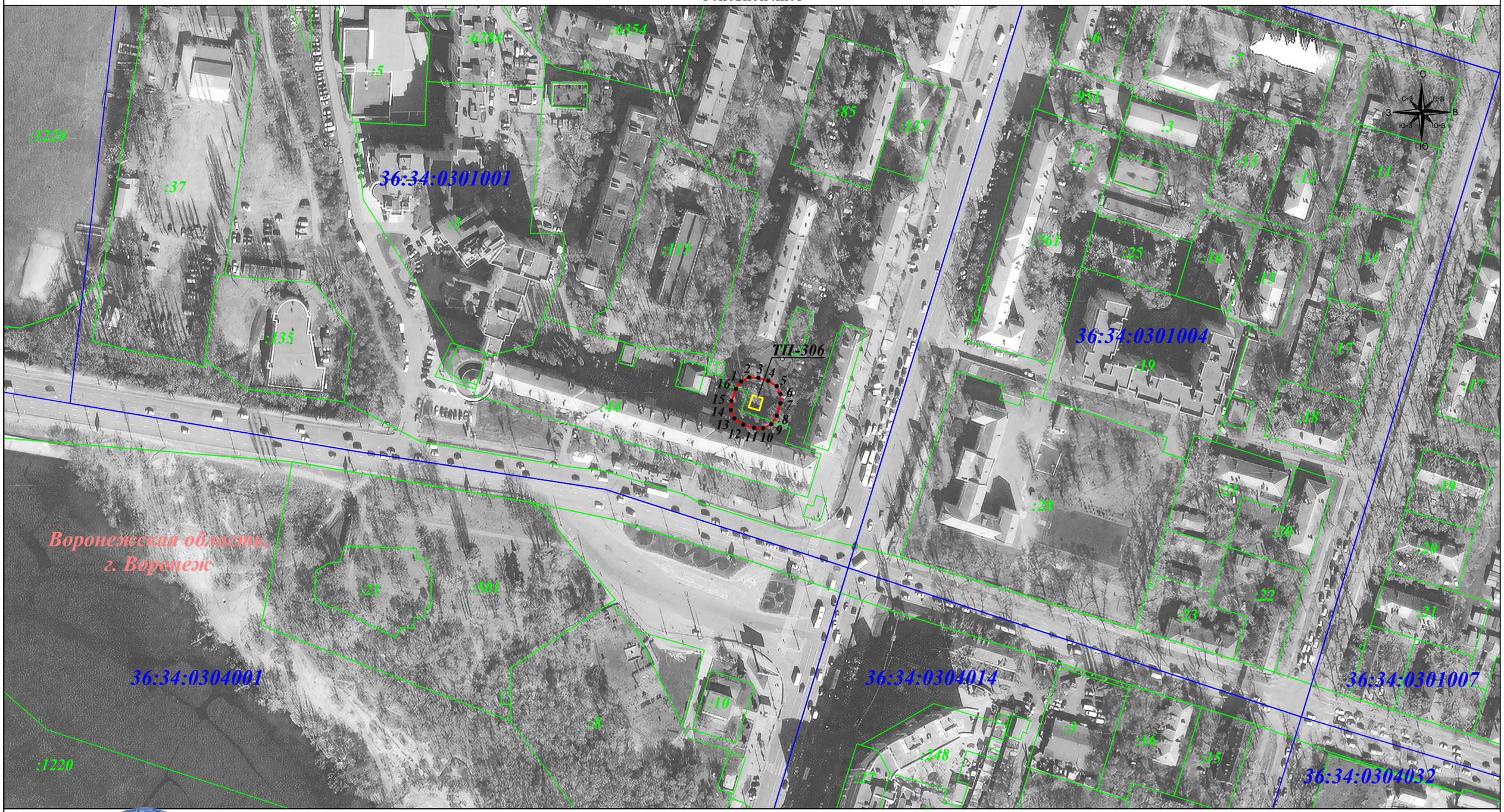

Масштаб 1: 2 000

Используемые условные знаки и обозначения:

- граница земельного участка.
- граница кадастрового квартала.
- граница муниципального района.
- граница публичного сервитута.
- объект электросетевого хозяйства.

- *1* - характерная точка границы зоны публичного сервитута.
- *:19* - номер земельного участка.
- *36:34:0206001* - номер кадастрового квартала.
- *9* - номер объекта электросетевого хозяйства.

Подпись _____ Гибадуллина Г. М. Дата: 25 августа 2023г.

Место для оттиска печати (при наличии) лица, составившего описание местоположения границ объекта