Информация (уведомления о принудительном демонтаже) о дате, времени и месте принудительного демонтажа самовольно установленных и (или) незаконно эксплуатируемых информационных элементов, дополнительного оборудования и устройств фасадов зданий и сооружений на территории Ленинского района городского округа город Воронеж, месте последующего размещения демонтированных элементов

В соответствии разделом 9. Требования к выявлению самовольно установленных и (или) незаконно эксплуатируемых информационных элементов и устройств фасадов зданий и сооружений и их демонтажу Дизайн-регламента «Внешний вид фасадов зданий и сооружений в городском округе город Воронеж» (далее – Дизайн-регламент), утвержденного постановлением администрации городского округа город Воронеж от 21.10.2015 №806, установка и (или) эксплуатация несоответствующих требованиям Дизайн-регламента информационных конструкций, элементов устройств и оборудования, а также отделки фасада зданий (сооружений) запрещена.

В связи с истечением срока устранения нарушений, управой района будет осуществлен демонтаж незаконных информационных конструкций, элементов устройств и оборудования, а также отделки фасада здания (сооружения) следующим адресам:

№ п/п	Уведомление	Местонахождение (адрес)	Объект	Дата выявления	собственник	Фотофиксация размещения Уведомления о принудительном демонтаже
1	**УВЕДОМЛЕНИЕ** **ВЛАДЕЛЬЦУ информационных элементов, дополнительного оборудования и устройств фасадов зданий и сооружений** Уведомляем Вас, что в соответствии разделом 9. Требования к выявлению самовольно установленных и (или) незаконно эксплуатируемых информационных элементов и устройств фасадов зданий и сооружений и их демонтажу Дизайн-регламента «Внешний вид фасадов зданий и сооружений в городском округе город Воронеж» (далее – Дизайн-регламент), утвержденного постановлением администрации городского округа город Воронеж от 21.10.2015 № 806, установка и (или) эксплуатация несоответствующих требованиям Дизайн-регламента информационных конструкций, элементов устройств и оборудования, а также отделки фасада зданий (сооружений) запрещена. Учитывая вышеизложенное, Ваши информационные элементы (дополнительное оборудование и устройство фасадов зданий и сооружений) не соответствуют установленным требованиям Дизайн-регламента. В связи с истечением срока устранения нарушений, управой района 07.07.2025 с 9 ч. 00 мин. будет осуществлен демонтаж незаконных информационных конструкций, элементов устройств и оборудования, а также отделки фасада здания (сооружения) адресу: г. Воронеж, ул. Плехановская, д. 1, _____ согласно вышеуказанному Постановлению. Место последующего складирования информационных элементов, устройств фасадов зданий и сооружений: г. Воронеж, ул. Кривошеина, 1а Получение демонтированных элементов осуществляется в порядке, утвержденным п. 15 Приложения № 4 к Дизайн-регламенту «Требования к выявлению и демонтажу самовольно установленных и (или) незаконно эксплуатируемых информационных элементов, дополнительного оборудования и устройств фасадов зданий и сооружений». Управы районов не несут ответственности за техническое состояние демонтированных самовольно установленных элементов в течение срока нахождения их в месте размещения. Дата размещения 19.06.2025 Управа Ленинского района городского округа город Воронеж (ул. 20-летия Октября, 115, каб. 105, 114 тел., 206-91-44, 206-91-45)	Плехановская, 1	Без наименования	21.04.2025	Не установлен	

2	**УВЕДОМЛЕНИЕ** **ВЛАДЕЛЬЦУ информационных элементов, дополнительного оборудования и устройств фасадов зданий и сооружений** **Уведомляем Вас, что в соответствии разделом 9. Требования к выявлению самовольно установленных и (или) незаконно эксплуатируемых информационных элементов и устройств фасадов зданий и сооружений и их демонтажу Дизайн-регламента «Внешний вид фасадов зданий и сооружений в городском округе город Воронеж» (далее – Дизайн-регламент), утвержден постановлением администрации городского округа город Воронеж от 21.10.2015 № 806, установка и (или) эксплуатация несоответствующих требованиям Дизайн-регламента информационных конструкций, элементов устройств и оборудования, а также отделки фасада зданий (сооружений) запрещена.** **Учитывая вышеизложенное, Ваши информационные элементы (дополнительное оборудование и устройство фасадов зданий и сооружений) не соответствуют установленным требованиям Дизайн-регламента.** **В связи с истечением срока устранения нарушений, управой района 07.07.2025 с 9 ч. 00 мин. будет осуществлен демонтаж незаконных информационных конструкций, элементов устройств и оборудования, а также отделки фасада здания (сооружения) адресу: г. Воронеж, ул. Плехановская, д. 1, согласно вышеуказанному Постановлению.** **Место последующего складирования информационных элементов, устройств фасадов зданий и сооружений: г. Воронеж, ул. Кривошеина, 1а** **Получение демонтированных элементов осуществляется в порядке, утвержденным п. 15 Приложения № 4 к Дизайн-регламенту «Требования к выявлению и демонтажу самовольно установленных и (или) незаконно эксплуатируемых информационных элементов, дополнительного оборудования и устройств фасадов зданий и сооружений». Управы районов не несут ответственности за техническое состояние демонтированных самовольно установленных элементов в течение срока нахождения их в месте размещения.** **Дата размещения 19.06.2025** **Управа Ленинского района городского округа город Воронеж** (ул. 20-летия Октября, 115, каб. 105, 114 тел., 206-91-44, 206-91-45)	Плехановская, 1	Без наименования	21.04.2025	Не установлен	

3	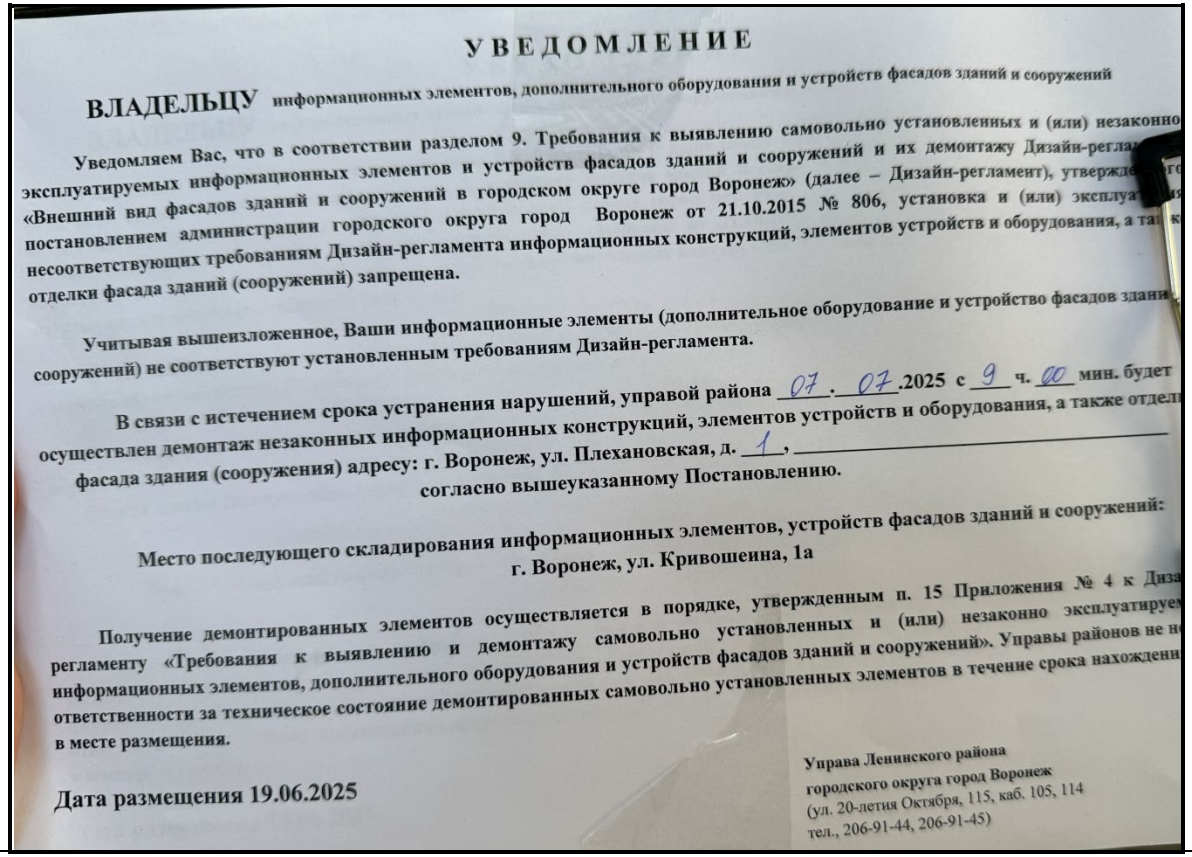	Плехановская, 1	Без наименования	21.04.2025	Не установлен	

4	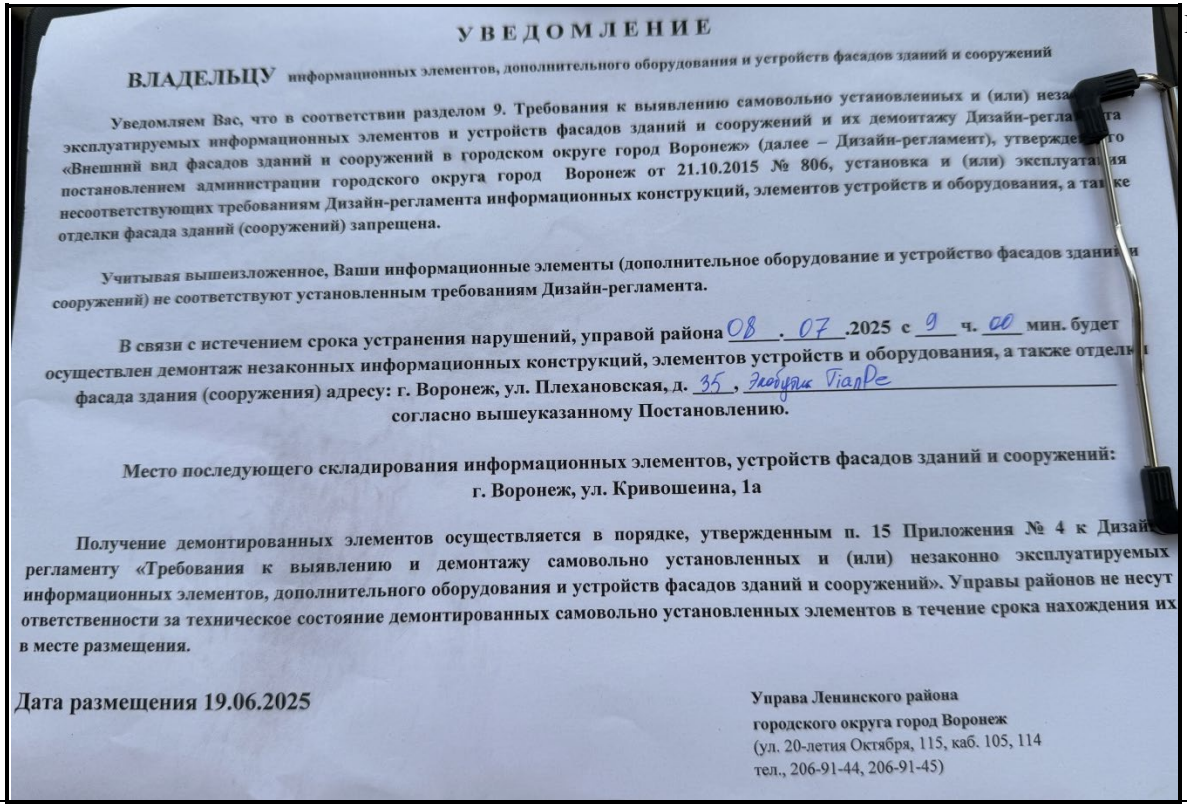	Плехановская, 35	Экобутик TianDe	23.04. 2025	Не установлен	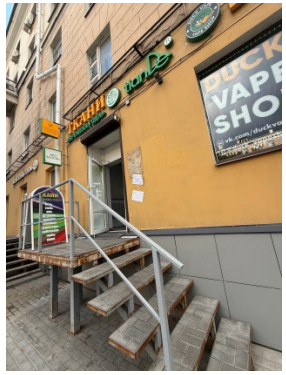

5	**УВЕДОМЛЕНИЕ** **ВЛАДЕЛЬЦУ информационных элементов, дополнительного оборудования и устройств фасадов зданий и сооружений** **Уведомляем Вас, что в соответствии разделом 9. Требования к выявлению самовольно установленных и (или) неза эксплуатируемых информационных элементов и устройств фасадов зданий и сооружений и их демонтажу Дизайн-регла «Внешний вид фасадов зданий и сооружений в городском округе город Воронеж» (далее – Дизайн-регламент), утвержде постановлением администрации городского округа город Воронеж от 21.10.2015 № 806, установка и (или) эксплуа несоответствующих требованиям Дизайн-регламента информационных конструкций, элементов устройств и оборудования, а отделки фасада зданий (сооружений) запрещена.** **Учитывая вышеизложенное, Ваши информационные элементы (дополнительное оборудование и устройство фасадов зда сооружений) не соответствуют установленным требованиям Дизайн-регламента.** **В связи с истечением срока устранения нарушений, управой района 08.07.2025 с 09 ч. 00 мин. буде осуществлен демонтаж незаконных информационных конструкций, элементов устройств и оборудования, а также отде фасада здания (сооружения) адресу: г. Воронеж, ул. Плехановская, д. 35, Ткани Времена года согласно вышеуказанному Постановлению.** **Место последующего складирования информационных элементов, устройств фасадов зданий и сооружений: г. Воронеж, ул. Кривошеина, 1а** **Получение демонтированных элементов осуществляется в порядке, утвержденным п. 15 Приложения № 4 к Дизай регламенту «Требования к выявлению и демонтажу самовольно установленных и (или) незаконно эксплуатируем информационных элементов, дополнительного оборудования и устройств фасадов зданий и сооружений». Управы районов не не ответственности за техническое состояние демонтированных самовольно установленных элементов в течение срока нахождения в месте размещения.** **Дата размещения 19.06.2025** **Управа Ленинского района городского округа город Воронеж** (ул. 20-летия Октября, 115, каб. 105, 114 тел., 206-91-44, 206-91-45)	Плехановская, 35	Ткани Времена года	23.04.2025	Не установлен	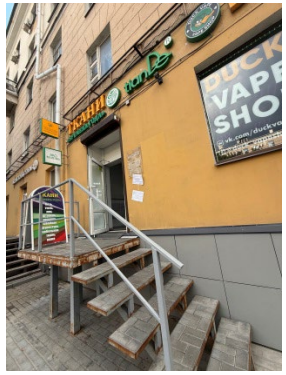

6	**УВЕДОМЛЕНИЕ** **ВЛАДЕЛЬЦУ информационных элементов, дополнительного оборудования и устройств фасадов зданий и сооружений** **Уведомляем Вас, что в соответствии разделом 9. Требования к выявлению самовольно установленных и (или) незаконн эксплуатируемых информационных элементов и устройств фасадов зданий и сооружений и их демонтажу Дизайн-регламент Внешний вид фасадов зданий и сооружений в городском округе город Воронеж» (далее – Дизайн-регламент), утвержденного постановлением администрации городского округа город Воронеж от 21.10.2015 № 806, установка и (или) эксплуатация несоответствующих требованиям Дизайн-регламента информационных конструкций, элементов устройств и оборудования, а также отделки фасада зданий (сооружений) запрещена.** **Учитывая вышеизложенное, Ваши информационные элементы (дополнительное оборудование и устройство фасадов зданий и сооружений) не соответствуют установленным требованиям Дизайн-регламента.** **В связи с истечением срока устранения нарушений, управой района 08.07.2025 с 9 ч. 00 мин. будет осуществлен демонтаж незаконных информационных конструкций, элементов устройств и оборудования, а также отделки фасада здания (сооружения) адресу: г. Воронеж, ул. Плехановская, д. 35, согласно вышеуказанному Постановлению.** **Место последующего складирования информационных элементов, устройств фасадов зданий и сооружений: г. Воронеж, ул. Кривошеина, 1а** **Получение демонтированных элементов осуществляется в порядке, утвержденным п. 15 Приложения № 4 к Дизайн-регламенту «Требования к выявлению и демонтажу самовольно установленных и (или) незаконно эксплуатируемых информационных элементов, дополнительного оборудования и устройств фасадов зданий и сооружений». Управы районов не несут ответственности за техническое состояние демонтированных самовольно установленных элементов в течение срока нахождения их в месте размещения.** **Дата размещения 19.06.2025** **Управа Ленинского района городского округа город Воронеж (ул. 20-летия Октября, 115, каб. 105, 114 тел., 206-91-44, 206-91-45)**	Плехановская, 35	Без наименования	23.04.2025	Не выявлен	

7	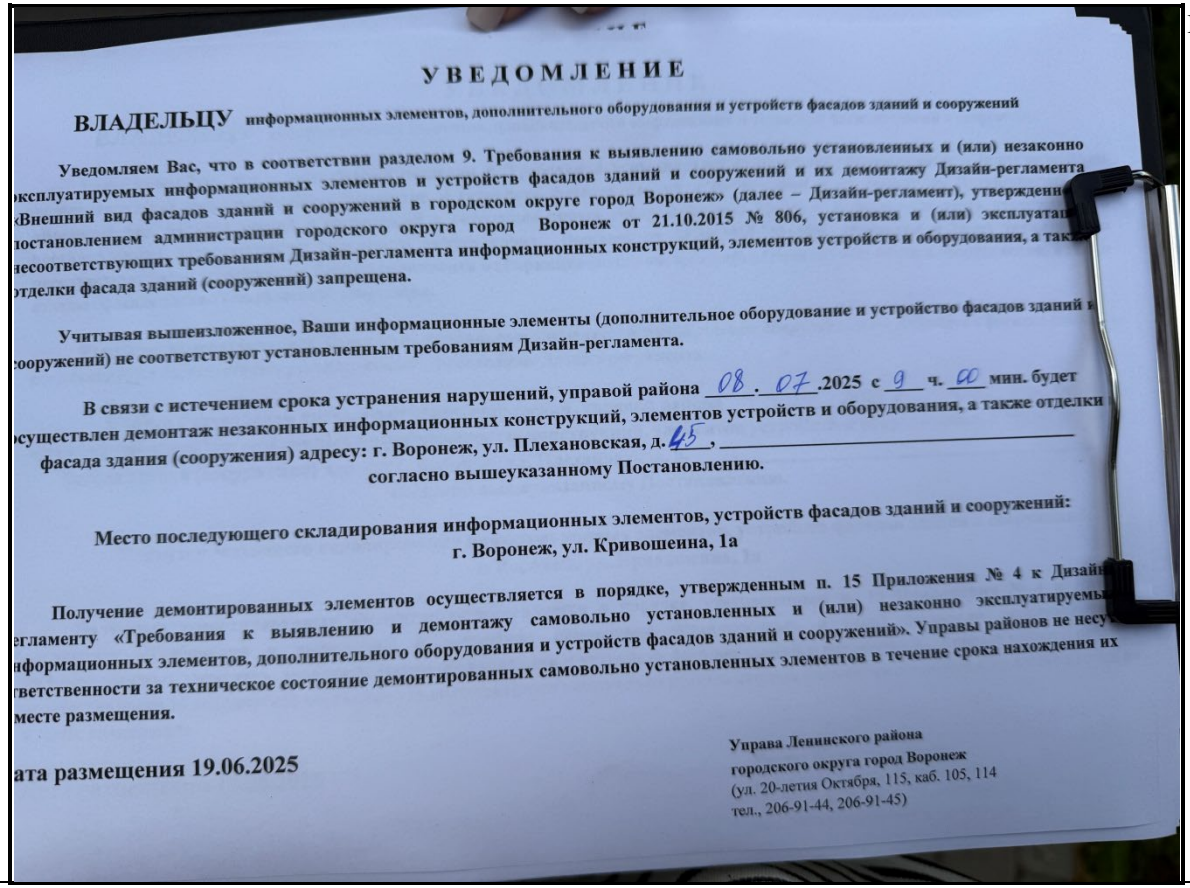	Плехановская, 45	Без наименования	23.04.2025	Не выявлен	

8	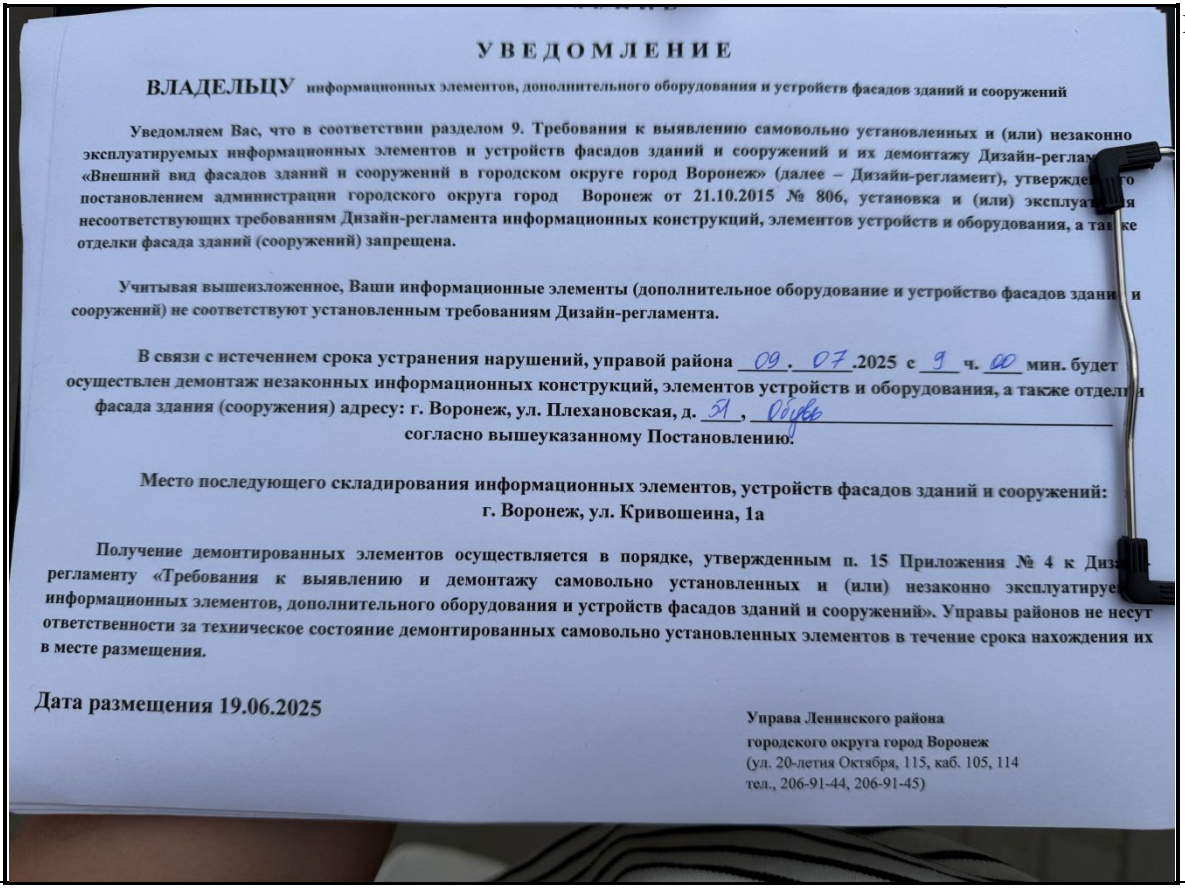	Плехановская, 51	Обувь	07.05.2025	Не выявлен	

9	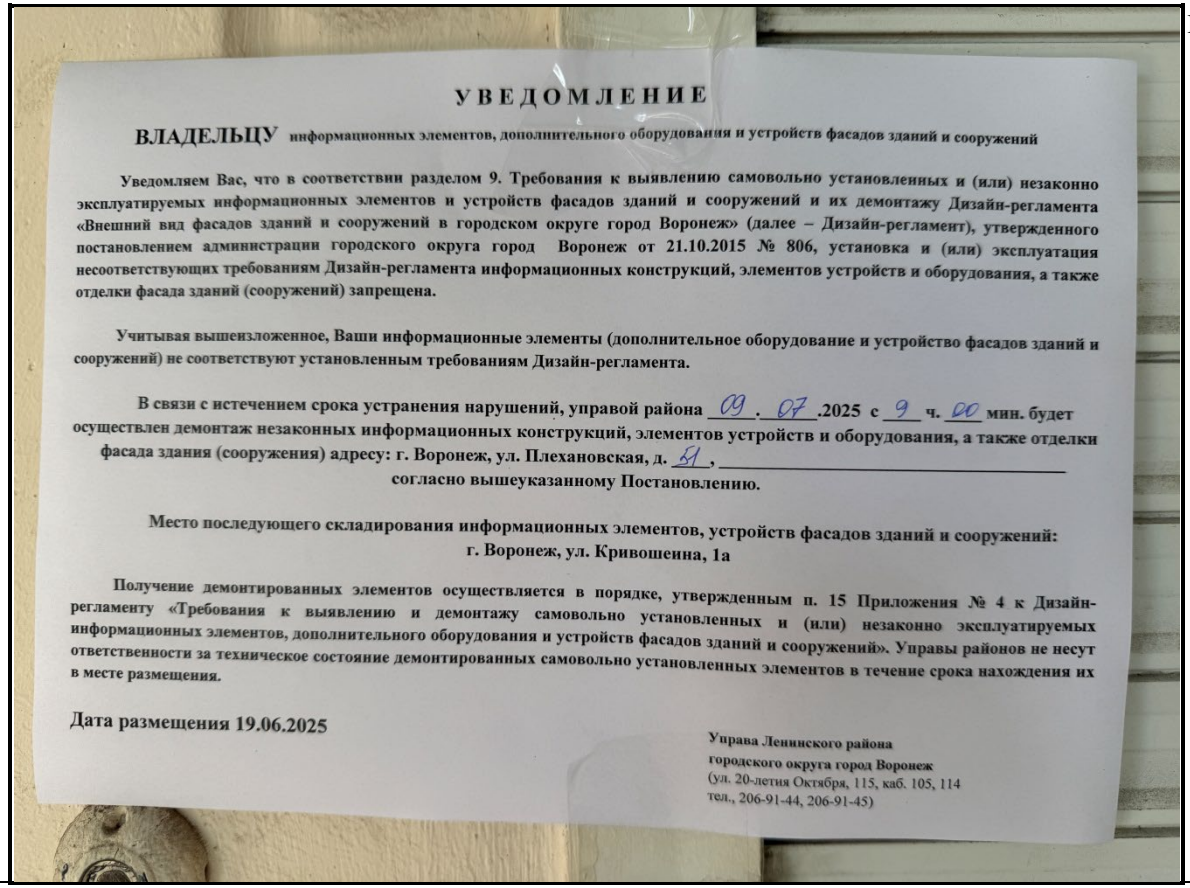	Плехановская, 51	Без наименования	23.04.2025	Не выявлен	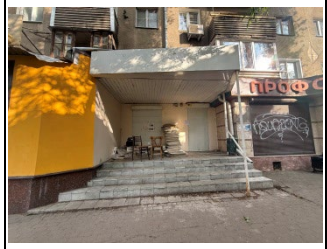

Место последующего складирования информационных элементов,
устройств фасадов зданий и сооружений:
г. Воронеж, ул.Кривошеина, 1а

Получение демонтированных элементов осуществляется в порядке, утвержденным п. 15 Приложения №4 к Дизайн-регламенту «Требования к выявлению и демонтажу самовольно установленных и (или) незаконно эксплуатируемых информационных элементов, дополнительного оборудования и устройств фасадов зданий и сооружений». Управы районов не несут ответственности за техническое состояние демонтированных самовольно установленных элементов в течение срока нахождения их в месте размещения.