Извещение
о возможности установления публичного сервитута

В соответствии со ст.39.42 Земельного кодекса Российской Федерации управление имущественных и земельных отношений администрации городского округа город Воронеж информирует, что в связи с обращением АО «ВГЭС» рассматривается ходатайство об установлении публичного сервитута в целях эксплуатации объекта энергетики местного значения – инженерного сооружения Трансформаторная подстанция (ТП-750).

Описание местоположения земельного участка, права на который не зарегистрированы в Едином государственном реестре недвижимости, и в отношении которого, в том числе, испрашивается публичный сервитут:

- части площадью 168 кв.м земельного участка с кадастровым номером 36:34:0306046:1556 площадью 7539 кв.м, вид разрешенного использования – многоэтажная жилая застройка (высотная застройка), расположенного по адресу: г.Воронеж, ул.Новосибирская, 32.

Описание местоположения границ публичного сервитута: согласно прилагаемой схеме.

Заинтересованные лица могут ознакомиться с поступившим ходатайством об установлении публичного сервитута и прилагаемым к нему описанием местоположения границ публичного сервитута в управлении имущественных и земельных отношений администрации городского округа город Воронеж (далее – УИЗО АГО г.Воронеж) по адресу: г.Воронеж, ул.Пушкинская, 5, каб. 309.

График работы УИЗО АГО г.Воронеж: понедельник-четверг: с 9:00 до 18:00, пятница: с 9:00 до 16:45, перерыв с 13:00 до 13:45, телефон для справок 228-34-45, официальный сайт: www.voronezh-city.ru.

Правообладатели земельных участков, в отношении которых испрашивается публичный сервитут, если их права не зарегистрированы в Едином государственном реестре недвижимости, в течение пятнадцати дней со дня опубликования данного сообщения, подают в УИЗО АГО г.Воронеж заявления об учете их прав (обременений прав) на земельные участки с приложением копий документов, подтверждающих эти права (обременения прав). В таких заявлениях

указывается способ связи с правообладателями земельных участков, в том числе их почтовый адрес и (или) адрес электронной почты.

Правообладатели земельных участков, подавшие такие заявления по истечении указанного срока, несут риски невозможности обеспечения их прав в связи с отсутствием информации о таких лицах и их правах на земельные участки.

Описание местоположения границ публичного сервитута, расположенного по адресу: Воронежская область, г.Воронеж, ул. Новосибирская, д.34т сооружение Трансформаторная подстанция (ТП-750)

Местоположение границ *Воронежская область, г. Воронеж*

Система координат *МСК-36*

Площадь объекта *674 кв.м*

Перечень характерных точек

Обозначение характерных точек границ	Координаты, м		Метод определения координат характерной точки	Средняя квадратическая погрешность положения характерной точки (M_t), м	Описание обозначения точки на местности (при наличии)
	X	Y			
1	2	3	4	5	6
1	507586,68	1302252,06	Геодезический метод	0,10	-
2	507590,18	1302255,62	Геодезический метод	0,10	-
3	507591,53	1302260,44	Геодезический метод	0,10	-
4	507591,64	1302265,88	Геодезический метод	0,10	-
5	507590,21	1302271,23	Геодезический метод	0,10	-
6	507586,65	1302274,73	Геодезический метод	0,10	-
7	507581,83	1302276,08	Геодезический метод	0,10	-
8	507571,40	1302276,28	Геодезический метод	0,10	-
9	507566,06	1302274,86	Геодезический метод	0,10	-
10	507562,55	1302271,29	Геодезический метод	0,10	-
11	507561,21	1302266,48	Геодезический метод	0,10	-
12	507561,10	1302261,03	Геодезический метод	0,10	-
13	507562,52	1302255,69	Геодезический метод	0,10	-
14	507566,09	1302252,18	Геодезический метод	0,10	-
15	507570,90	1302250,84	Геодезический метод	0,10	-
16	507581,34	1302250,63	Геодезический метод	0,10	-
1	507586,68	1302252,06	Геодезический метод	0,10	-

ОПИСАНИЕ МЕСТОПОЛОЖЕНИЯ ГРАНИЦ

публичного сервитута, расположенного по адресу: Воронежская область, г.Воронеж, ул. Новосибирская, д.34т
сооружение Трансформаторная подстанция (ТП-750)

Схема расположения границ публичного сервитута

Основной лист

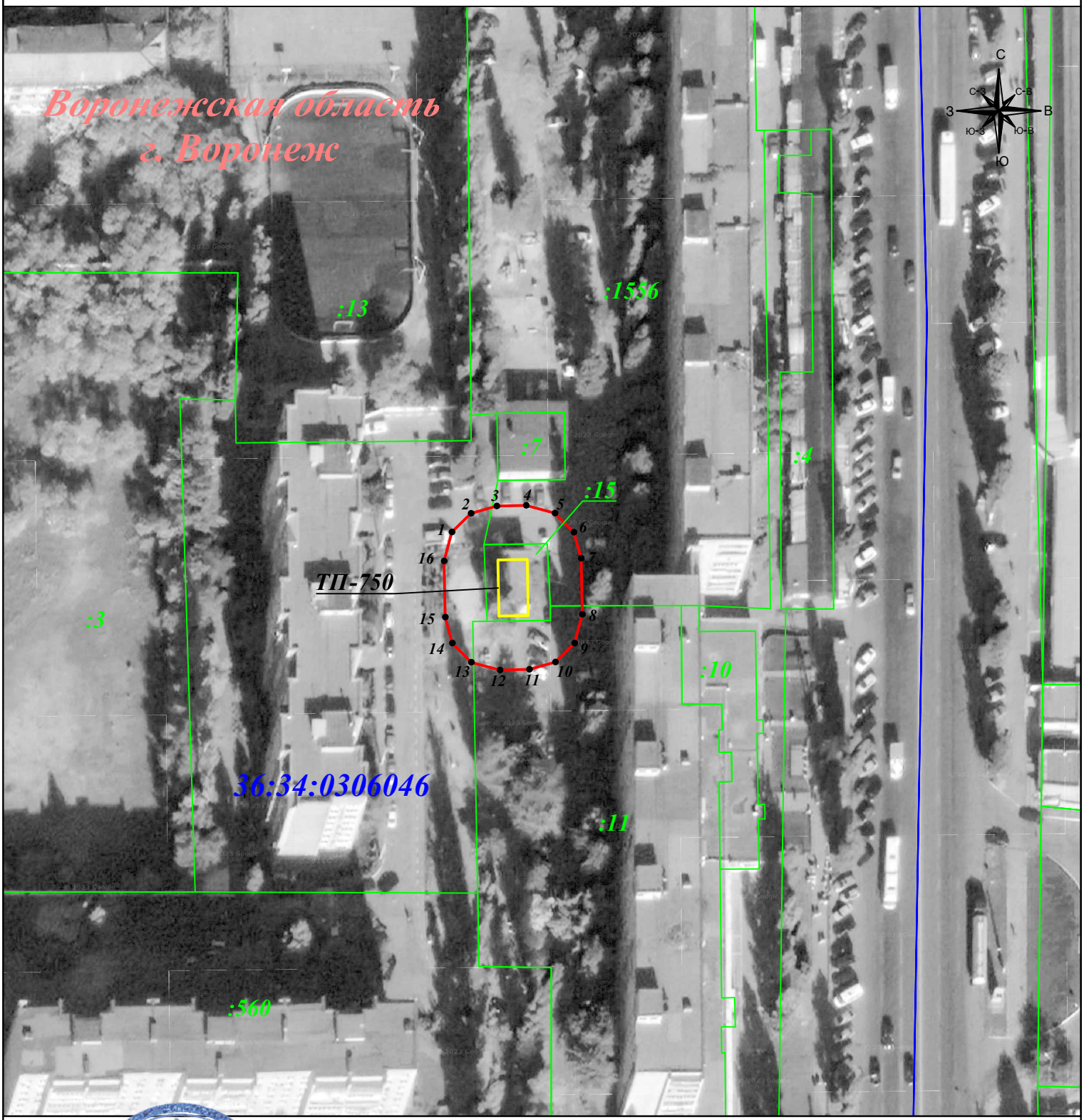

Масштаб 1:1 000

Подпись _____ Гибадуллина Г.М. Дата: 15 января 2024г.

Место для печати (при наличии) лица, составившего описание местоположения границ объекта

Условные обозначения:

- граница публичного сервитута
- граница земельного участка
- граница кадастрового квартала
- граница муниципального района

- 1 - характерная точка границы зоны публичного сервитута
- :11 - номер земельного участка
- 36:34:0507022 - номер кадастрового квартала
- объект электросетевого хозяйства