АДМИНИСТРАЦИЯ ГОРОДСКОГО ОКРУГА
ГОРОД ВОРОНЕЖ
УПРАВЛЕНИЕ АДМИНИСТРАТИВНО-
ТЕХНИЧЕСКОГО КОНТРОЛЯ

Перечень транспортных средств, признанных брошенными 09.09.2025 года

адрес	марка, модель, Г.Р.З., цвет	сроки перемещения ТС	фотоматериалы
г. Воронеж, ул. Депутатская, 1	ВАЗ 2107 Е087ВВ36 красного цвета	1. добровольное перемещение ТС – до 23.09.2025 2. принудительное перемещение ТС в соответствии с п. 4.1 Положения	 
г. Воронеж, ул. 9 Января, 213А	Фольксваген Поло Н362ЕО136 белого цвета	1. добровольное перемещение ТС – до 23.09.2025 2. принудительное перемещение ТС в соответствии с п. 4.1 Положения	

			
г. Воронеж, ул. 9 Января, 213А	Шкода Рапид С429ММ136 белого цвета	1. добровольное перемещение ТС – до 23.09.2025 2. принудительное перемещение ТС в соответствии с п. 4.1 Положения	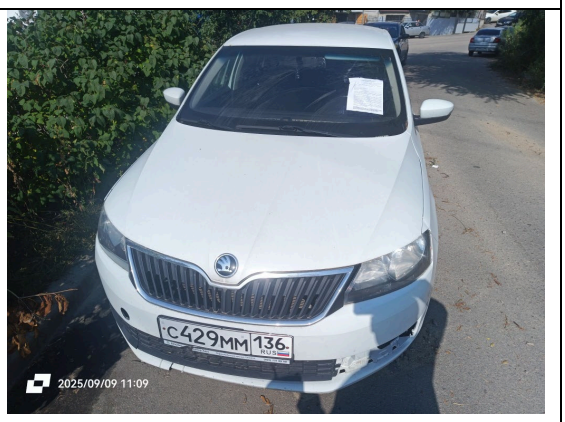 
г. Воронеж, ул.Конструк-торов, д.74	автоприцеп серого цвета	1. добровольное перемещение ТС – до 23.09.2025 2. принудительное перемещение ТС в соответствии с п. 4.1 Положения	

			
г. Воронеж, ул. Конструк-торов, д.74	автоприцеп серого цвета	1. добровольное перемещение ТС – до 23.09.2025 2. принудительное перемещение ТС в соответствии с п. 4.1 Положения	 

Информируем, что в случае непринятия мер по добровольному перемещению транспортного средства оно будет принудительно перемещено на площадку временного хранения по истечении 14 календарных дней со дня фиксации факта неперемещения.