АДМИНИСТРАЦИЯ ГОРОДСКОГО ОКРУГА
ГОРОД ВОРОНЕЖ
УПРАВЛЕНИЕ АДМИНИСТРАТИВНО-
ТЕХНИЧЕСКОГО КОНТРОЛЯ

Перечень транспортных средств, признанных брошенными 15.05.2025 года

адрес	марка, модель, Г.Р.З., цвет	сроки перемещения ТС	фотоматериалы
г.Воронеж ул.Бакунина, д.24	Ауди г.р.з. – Х626РО36 Красный	1. добровольное перемещение ТС – до 29.05.2025 2. принудительное перемещение ТС в соответствии с п.4.1 Положения	 
г.Воронеж ул.Бакунина, д.24	Старлет г.р.з. К784ТВ36 Красный	1. добровольное перемещение ТС – до 29.05.2025 2. принудительное перемещение ТС в соответствии с п.4.1 Положения	 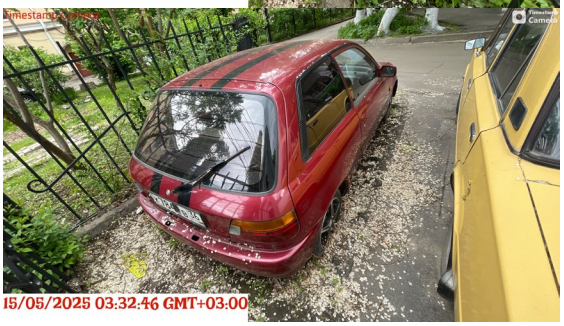

г.Воронеж бульвар Фестивальный, д.1А	Оплеь Омега Без г.р.з. Серый	1. добровольное перемещение ТС – до 29.05.2025 2. принудительное перемещение ТС в соответствии с п.4.1 Положения	 

Информируем, что в случае непринятия мер по добровольному перемещению транспортного средства оно будет принудительно перемещено на площадку временного хранения по истечении 14 календарных дней со дня фиксации факта неперемещения.