АДМИНИСТРАЦИЯ ГОРОДСКОГО ОКРУГА
ГОРОД ВОРОНЕЖ

# ПОСТАНОВЛЕНИЕ

от 27 февраля 2025 г. №247
г.Воронеж

**Об установлении публичного сервитута в целях эксплуатации объекта энергетики местного значения – инженерного сооружения Кабельная линия 6кВ.от КТП-1320 до БКТП-1597**

В соответствии со статьей 23, главой V.7 Земельного кодекса Российской Федерации, статьей 3.6 Федерального закона от 25.10.2001 №137-ФЗ «О введении в действие Земельного кодекса Российской Федерации», Уставом городского округа город Воронеж, принятым постановлением Воронежской городской Думы от 27.10.2004 №150-I «Об Уставе городского округа город Воронеж», ходатайством об установлении публичного сервитута акционерного общества «Воронежская горэлектросеть» администрация городского округа город Воронеж **постановляет**:

1. Установить в интересах АО «ВГЭС» публичный сервитут с целью эксплуатации объекта энергетики местного значения – инженерного сооружения Кабельная линия 6кВ.от КТП-1320 до БКТП-1597 – в отношении:

- части площадью 313 кв.м земельного участка с кадастровым номером 36:34:0108017:208 площадью 37590 кв.м, вид разрешенного использования – земли общего пользования, расположенного по адресу: г.Воронеж, снт «Никольское»;

- части площадью 1 кв.м земельного участка с кадастровым номером 36:34:0108017:209 площадью 700 кв.м, вид разрешенного использования – садоводство, расположенного по адресу: г.Воронеж, СНТ «Никольское», ул.Южная, участок 191;

- земель, государственная собственность на которые не разграничена, кадастровые кварталы: 36:34:0107007, 36:34:0107008, 36:34:0107003, 36:34:0107002, 36:34:0107009, 36:34:0108017.

2. Границы публичного сервитута устанавливаются в соответствии с приложениями №1 и №2 к настоящему постановлению согласно границам установленной охранной зоны инженерных коммуникаций, сведения о которой внесены в ЕГРН (реестровый номер границы 36:34-6.3209; вид – зона с особыми условиями использования территории; наименование зоны (территории) по документу – охранная зона объекта электросетевого хозяйства Кабельная линия 6кВ.от КТП-1320 до БКТП-1597, расположенная по адресу: Воронежская область, г.Воронеж, Заячья поляна ул., – Садовая ул., 192; тип зоны – охранная зона инженерных коммуникаций).

3. Срок действия публичного сервитута, устанавливаемого пунктом 1 настоящего постановления, – 49 лет.

4. АО «ВГЭС» в соответствии с пунктом 8 статьи 39.50 Земельного кодекса Российской Федерации привести земельные участки в состояние, пригодное для их использования в соответствии с разрешенным использованием, в срок не позднее чем три месяца после завершения деятельности, для осуществления которой был установлен публичный сервитут.

5. Управлению имущественных и земельных отношений администрации городского округа город Воронеж направить копию настоящего постановления в филиал публично-правовой компании «Роскадастр» по Воронежской области.

6. Управлению информации администрации городского округа город Воронеж обеспечить размещение настоящего постановления на официальном сайте администрации городского округа город Воронеж в информационно-телекоммуникационной сети «Интернет», а также в сетевом издании «Берег-Воронеж» (www.beregvrn.ru).

7. Контроль за исполнением настоящего постановления возложить на первого заместителя главы администрации по стратегическому планированию, экономике и финансам.

Глава городского округа
город Воронеж
С.А. Петрин

Приложение №1
к постановлению администрации
городского округа город Воронеж
от 27.02.2025 №247

**Сведения о координатах характерных точек границ публичного сервитута**

| № характерной точки | Координата X | Координата Y |
|---|---|---|
| 1 | 519593.55 | 1307931.75 |
| 2 | 519597.83 | 1307929.44 |
| 3 | 519599.64 | 1307928.95 |
| 4 | 519600.37 | 1307929.23 |
| 5 | 519602.35 | 1307931.2 |
| 6 | 519604.18 | 1307934.69 |
| 7 | 519611.52 | 1307949.79 |
| 8 | 519618.39 | 1307946.61 |
| 9 | 519619.05 | 1307947.03 |
| 10 | 519620.36 | 1307948.95 |
| 11 | 519651.23 | 1308021.26 |
| 12 | 519660.64 | 1308045.07 |
| 13 | 519670.79 | 1308040.71 |
| 14 | 519671.55 | 1308040.7 |
| 15 | 519672.1 | 1308041.25 |
| 16 | 519677.69 | 1308054.68 |
| 17 | 519677.71 | 1308055.41 |
| 18 | 519677.17 | 1308055.98 |
| 19 | 519639.47 | 1308072.22 |
| 20 | 519543.78 | 1308111.62 |
| 21 | 519472.81 | 1308142.46 |
| 22 | 519413.3 | 1308167.96 |
| 23 | 519425.71 | 1308197.79 |
| 24 | 519443.51 | 1308238.86 |
| 25 | 519464.85 | 1308290.13 |
| 26 | 519477.63 | 1308323.32 |
| 27 | 519478.97 | 1308331.18 |
| 28 | 519477.87 | 1308333.61 |
| 29 | 519475.37 | 1308335.28 |
| 30 | 519474.66 | 1308335.44 |
| 31 | 519474 | 1308335.03 |
| 32 | 519473.83 | 1308334.27 |
| 33 | 519474.25 | 1308333.62 |
| 34 | 519476.48 | 1308332.13 |
| 35 | 519477 | 1308330.73 |
| 36 | 519475.68 | 1308323.78 |
| 37 | 519462.99 | 1308290.85 |
| 38 | 519441.67 | 1308239.64 |
| 39 | 519423.87 | 1308198.57 |
| 40 | 519411.08 | 1308167.81 |
| 41 | 519411.06 | 1308167.08 |
| 42 | 519411.6 | 1308166.51 |
| 43 | 519472.02 | 1308140.62 |
| 44 | 519542.99 | 1308109.78 |
| 45 | 519638.69 | 1308070.39 |

| | | |
|---|---|---|
| 46 | 519675.47 | 1308054.53 |
| 47 | 519670.65 | 1308042.95 |
| 48 | 519660.48 | 1308047.31 |
| 49 | 519659.71 | 1308047.31 |
| 50 | 519659.16 | 1308046.76 |
| 51 | 519649.37 | 1308022 |
| 52 | 519618.56 | 1307949.82 |
| 53 | 519617.9 | 1307948.88 |
| 54 | 519611.5 | 1307952.03 |
| 55 | 519610.75 | 1307952.08 |
| 56 | 519610.16 | 1307951.57 |
| 57 | 519602.38 | 1307935.57 |
| 58 | 519600.64 | 1307932.26 |
| 59 | 519599.41 | 1307931.07 |
| 60 | 519598.5 | 1307931.33 |
| 61 | 519594.79 | 1307933.36 |
| 62 | 519594.28 | 1307934.41 |
| 63 | 519593.76 | 1307934.91 |
| 64 | 519592.98 | 1307934.89 |
| 65 | 519592.44 | 1307934.33 |
| 66 | 519592.48 | 1307933.55 |
| 1 | 519593.55 | 1307931.75 |

Руководитель
управления имущественных
и земельных отношений Р.И. Карасалихов

Приложение №2
к постановлению администрации
городского округа город Воронеж
от 27.02.2025 №247

**Схема расположения границ публичного сервитута**

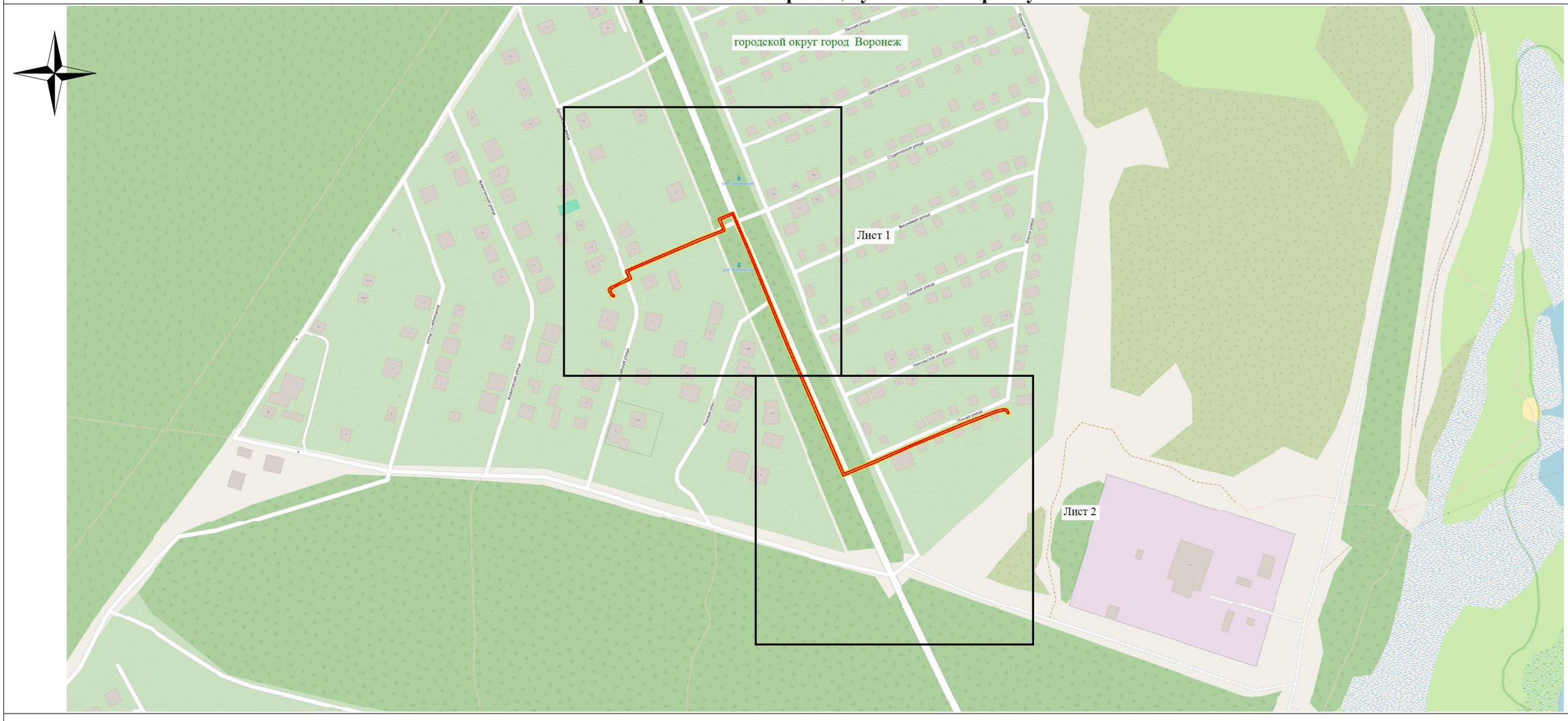


**Используемые условные знаки и обозначения:**

- обозначение границы публичного сервитута

Городской округ город Воронеж - наименование муниципального образования

Масштаб 1:4000

Руководитель управления имущественных
и земельных отношений Р.И. Карасалихов