АДМИНИСТРАЦИЯ ГОРОДСКОГО ОКРУГА
ГОРОД ВОРОНЕЖ
УПРАВЛЕНИЕ АДМИНИСТРАТИВНО-
ТЕХНИЧЕСКОГО КОНТРОЛЯ

Перечень транспортных средств, признанных брошенными 14.07.2025 года

адрес	марка, модель, Г.Р.З., цвет	сроки перемещения ТС	фотоматериалы
ул.Мало-Красноармейская, 13	Додж Стратус К766ХМ36 серебристый	28.07.2025	 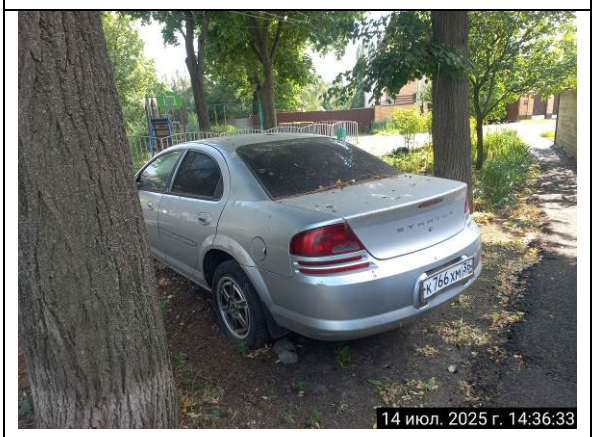

Информируем, что в случае непринятия мер по добровольному перемещению транспортного средства оно будет принудительно перемещено на площадку временного хранения по истечении 14 календарных дней со дня фиксации факта неперемещения.