АДМИНИСТРАЦИЯ ГОРОДСКОГО ОКРУГА
ГОРОД ВОРОНЕЖ

ПОСТАНОВЛЕНИЕ

от 29 сентября 2025 г. №1558
г.Воронеж

О внесении изменений в постановление администрации городского округа город Воронеж от 09.04.2024 №435

В соответствии с постановлением Правительства Российской Федерации от 02.02.2024 №112 «Об утверждении Правил подготовки документации по планировке территории, подготовка которой осуществляется на основании решений уполномоченных федеральных органов исполнительной власти, исполнительных органов субъектов Российской Федерации и органов местного самоуправления, принятия решения об утверждении документации по планировке территории, внесения изменений в такую документацию, отмены такой документации или ее отдельных частей, признания отдельных частей такой документации не подлежащими применению, а также подготовки и утверждения проекта планировки территории в отношении территорий исторических поселений федерального и регионального значения», Уставом городского округа город Воронеж, принятым постановлением Воронежской городской Думы от 27.10.2004 №150-I «Об Уставе городского округа город Воронеж», в целях устранения выявленной технической ошибки администрация городского округа город Воронеж **постановляет:**

1. Внести в постановление администрации городского округа город Воронеж от 09.04.2024 №435 «О подготовке проекта межевания территории, ограниченной ул.Кольцова, ул.Железнодорожная, ул.Пушкина в городском округе город Воронеж» следующие изменения:

схему границ территории, ограниченной ул.Кольцова, ул.Железнодорожная, ул.Пушкина в городском округе город Воронеж, изложить в новой редакции согласно приложению к настоящему постановлению.

2. Настоящее постановление вступает в силу в день его опубликования в сетевом издании «Берег-Воронеж» (www.beregvrn.ru).

Исполняющий обязанности
главы городского округа
город Воронеж
А.И. Рыженин

Приложение
к постановлению администрации
городского округа город Воронеж
от 29 сентября 2025 г. № 1558

Схема границ территории, ограниченной ул. Кольцова, ул. Железнодорожная, ул. Пушкина в городском округе город Воронеж

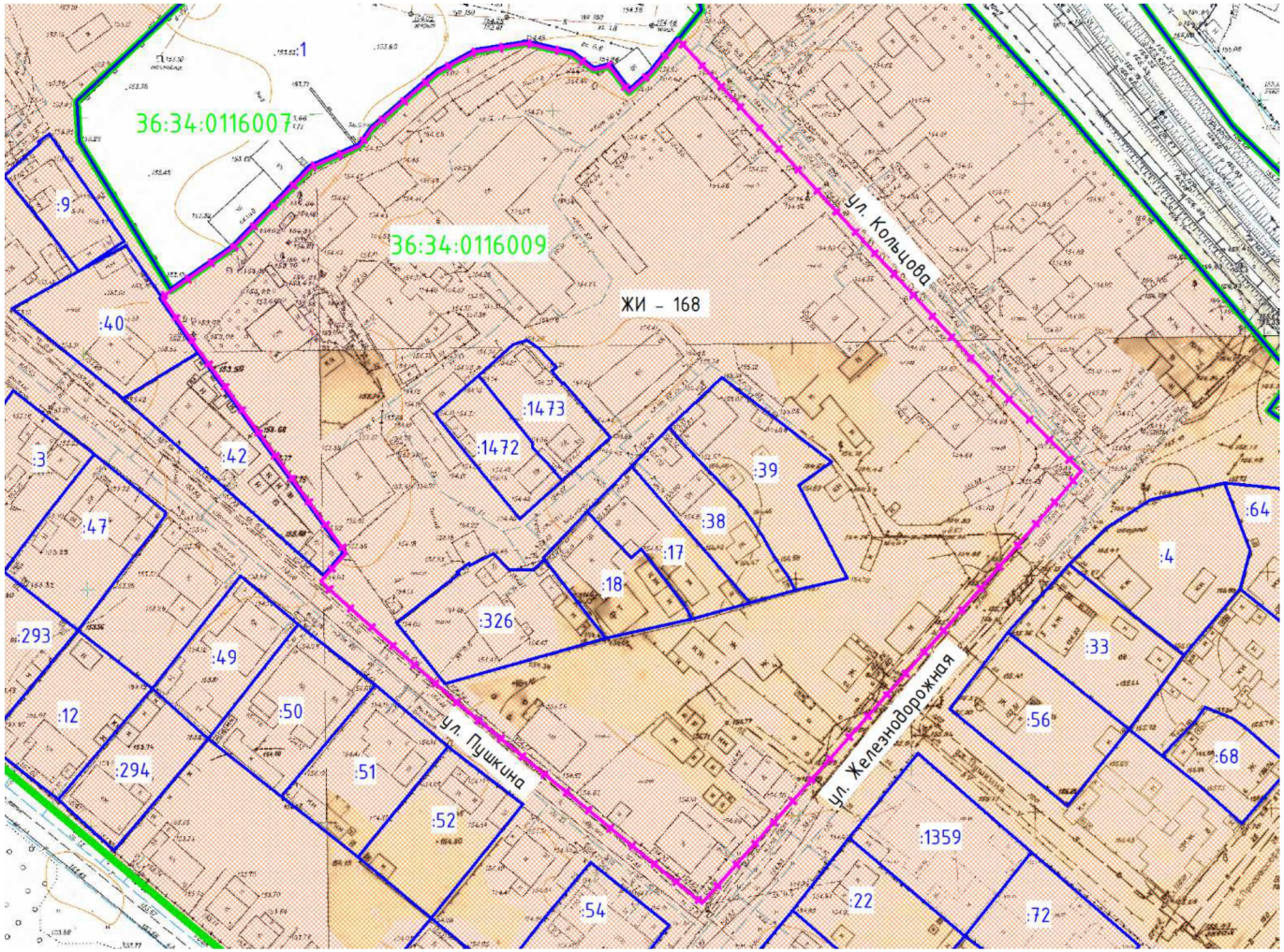

Условные обозначения:

- граница территории, в отношении которой планируется разработка документации по планировке территории
- :43 — граница и номер земельного участка, сведения о котором внесены в Единый государственный реестр недвижимости
- 36:34:0116009 — граница и номер кадастрового квартала
- ЖИ – 168 — зона индивидуальной жилой застройки

Руководитель управления
главного архитектора

Г.Ю. Чурсанов