АДМИНИСТРАЦИЯ ГОРОДСКОГО ОКРУГА
ГОРОД ВОРОНЕЖ

ПОСТАНОВЛЕНИЕ

от 22 октября 2026 г.№1588
г.Воронеж

Об установлении публичного сервитута в целях эксплуатации объекта энергетики местного значения – инженерного сооружения Кабельная линия РП-41 ТП-87

В соответствии со статьей 23, главой V.7 Земельного кодекса Российской Федерации, статьей 3.6 Федерального закона от 25.10.2001 №137-ФЗ «О введении в действие Земельного кодекса Российской Федерации», Уставом городского округа город Воронеж, принятым постановлением Воронежской городской Думы от 27.10.2004 №150-I «Об Уставе городского округа город Воронеж», ходатайством об установлении публичного сервитута Акционерного общества «Воронежская горэлектросеть» администрация городского округа город Воронеж **постановляет:**

1. Установить в интересах АО «ВГЭС» публичный сервитут с целью эксплуатации объекта энергетики местного значения – инженерного сооружения Кабельная линия РП-41 ТП-87 – в отношении:

- части площадью 25 кв.м земельного участка с кадастровым номером 36:34:0305014:29 площадью 408 кв.м, вид разрешенного использования – РП-41, расположенного по адресу: г.Воронеж, ул.Иркутская, 17р;

- части площадью 1 кв.м земельного участка с кадастровым номером 36:34:0305023:50 площадью 89 кв.м, вид разрешенного использования – трансформаторная подстанция – 87, расположенного по адресу: г.Воронеж, ул.Циолковского, з/у 187т;

- земель, государственная собственность на которые не разграничена, кадастровые кварталы 36:34:0305014, 36:34:0305018, 36:34:0305019, 36:34:0305022, 36:34:0305023.

2. Границы публичного сервитута устанавливаются в соответствии с приложениями №1 и №2 к настоящему постановлению согласно границам установленной охранной зоны инженерных коммуникаций, сведения о которой внесены в ЕГРН (реестровый номер границы 36:34-6.2537; вид – зона с особыми условиями использования территории; наименование зоны (территории) по документу – охранная зона Кабельная линия РП-41 ТП-87, расположенная по адресу: Воронежская область, г.Воронеж, Иркутская ул., 17р – Циолковского ул., 187т; тип зоны – охранная зона инженерных коммуникаций).

3. Срок действия публичного сервитута, устанавливаемого пунктом 1 настоящего постановления, – 49 лет.

4. АО «ВГЭС» в соответствии с пунктом 8 статьи 39.50 Земельного кодекса Российской Федерации привести земельные участки в состояние, пригодное для их использования в соответствии с разрешенным использованием, в срок не позднее чем три месяца после завершения деятельности, для осуществления которой был установлен публичный сервитут.

5. Управлению информации администрации городского округа город Воронеж обеспечить размещение настоящего постановления на официальном сайте администрации городского округа город Воронеж в информационно-телекоммуникационной сети «Интернет», а также в сетевом издании «Берег-Воронеж» (www.beregvrn.ru).

6. Контроль за исполнением настоящего постановления возложить на первого заместителя главы администрации Рыженина А.И.

Исполняющий обязанности
главы городского округа
город Воронеж

А.И. Рыженин

Приложение №1
к постановлению администрации
городского округа город Воронеж
от 22.10.2026 №1588

Сведения о координатах характерных точек границ публичного сервитута

№ характерной точки	Координата X	Координата Y
1	510023.80	1305192.14
2	510023.02	1305192.21
3	510019.60	1305191.10
4	510014.98	1305189.95
5	509998.05	1305254.70
6	509997.29	1305254.89
7	509984.93	1305252.92
8	509971.99	1305285.47
9	509971.22	1305285.59
10	509908.21	1305269.45
11	509844.99	1305475.64
12	509837.25	1305483.47
13	509830.04	1305487.47
14	509829.25	1305487.55
15	509759.53	1305465.81
16	509731.40	1305457.83
17	509710.55	1305456.93
18	509704.56	1305455.63
19	509703.88	1305456.05
20	509703.17	1305456.18
21	509702.52	1305455.76
22	509702.37	1305454.99
23	509702.82	1305454.35
24	509703.84	1305453.71
25	509704.58	1305453.58
26	509710.90	1305454.95
27	509731.81	1305455.87
28	509760.13	1305463.91
29	509829.44	1305485.52
30	509836.15	1305481.79
31	509843.39	1305474.42
32	509906.57	1305267.95
33	509907.01	1305267.39
34	509907.78	1305267.27
35	509970.86	1305283.43
36	509983.70	1305251.00
37	509984.46	1305250.81
38	509996.71	1305252.77
39	510013.29	1305188.49
40	510013.73	1305187.89
41	510014.50	1305187.77
42	510020.22	1305189.20

№ характерной точки	Координата X	Координата Y
43	510022.81	1305189.60
44	510023.26	1305189.04
45	510024.03	1305188.94
46	510024.64	1305189.42
47	510024.71	1305190.20
48	510024.28	1305191.56
49	510023.80	1305192.14

Руководитель управления
имущественных и земельных
отношений Г.В.Смирнова

Приложение №2
к постановлению администрации
городского округа город Воронеж
от 22.10.2026 №1588

Схема расположения границ публичного сервитута

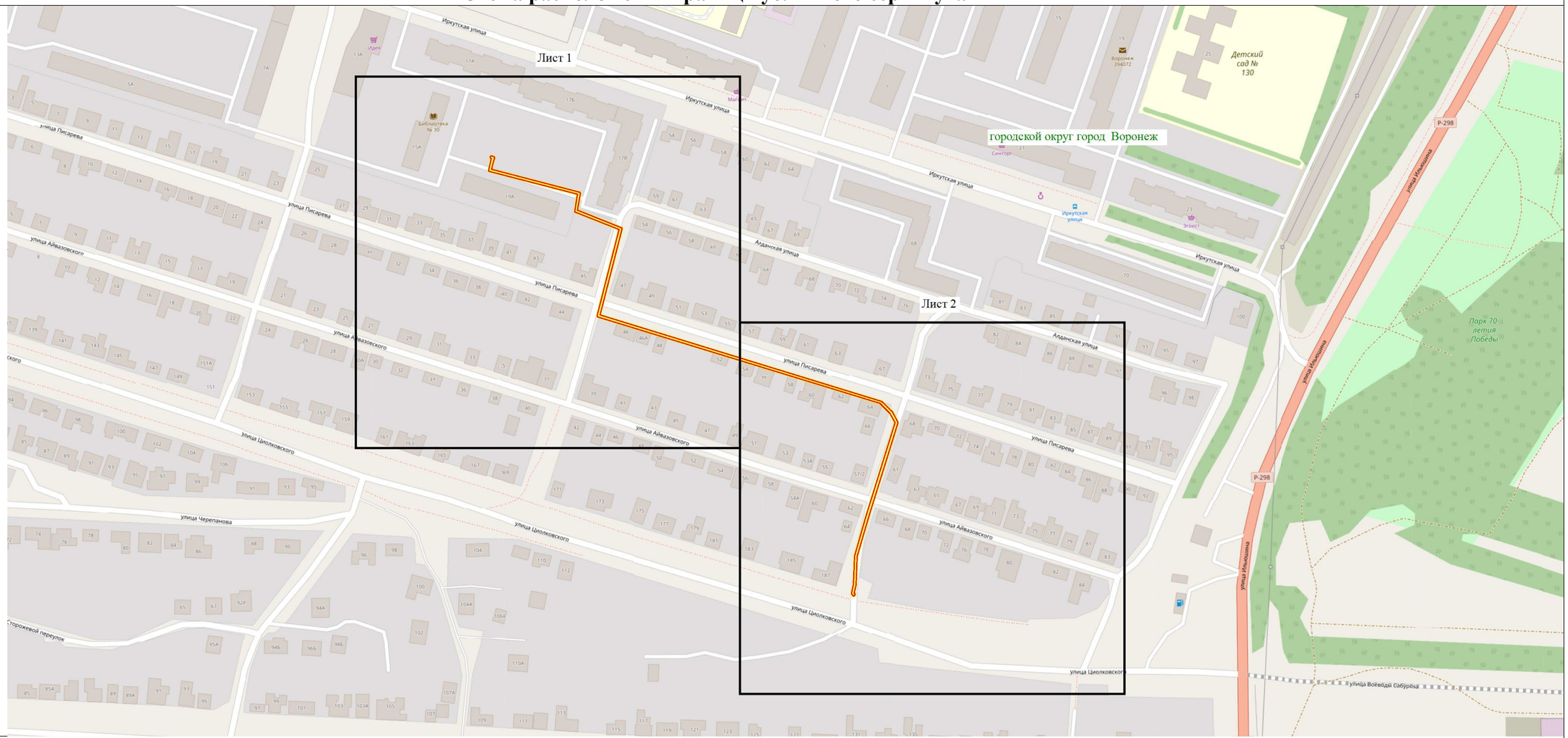

Используемые условные знаки и обозначения:

- обозначение границы публичного сервитута

Городской округ город Воронеж - наименование муниципального образования

Масштаб 1:3000

Руководитель управления
имущественных и земельных отношений Г.В.Смирнова