Уведомление
о выполненном 21.08.2025 демонтаже информационных элементов, расположенных по адресам: г.Воронеж, Ленинский пр. 43а, 33, 25, ул.Новосибирская 34, ул.Саврасова 86, ул.Ростовская 58/20, Ленинградская 55а.

№	Адрес размещения, место складирования после демонтажа	Дата демонтажа	До демонтажа	После демонтажа	Сведения о владельце (ИНН для юр. лиц и ИП, Ф.И.О., адрес)
1.	*ул.Ленинский пр., 43а*	22.08.2025			Владелец не установлен
2.	*ул.Ленинский пр., 33*	22.08.2025			Владелец не установлен

					
3.	*ул.Ленинский пр., 25*	22.08.2025			Владелец не установлен
4.	*ул.Новосибирска, 34*	22.08.2025			Владелец не установлен

					
5.	*ул.Саврасова, 86*	22.08.2025			Владелец не установлен

6.	*ул.Саврасова, 86*	22.08.2025			Владелец не установлен
7.	*ул.Ростовская, 58/20*	22.08.2025		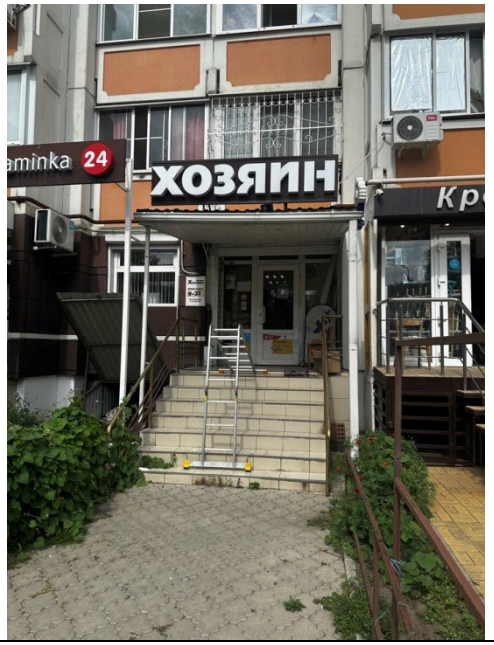	Владелец не установлен

8.	*ул.Ленинградская, 55а*	22.08.2025			Владелец не установлен
9.	*ул.Ленинградская, 55а*	22.08.2025		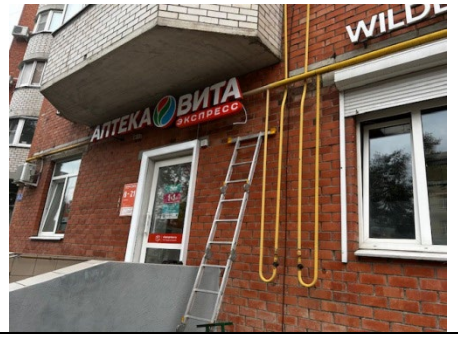	Владелец не установлен