Извещение
о возможности установления публичного сервитута

В соответствии со ст.39.42 Земельного кодекса Российской Федерации управление имущественных и земельных отношений администрации городского округа город Воронеж информирует, что в связи с обращением АО «ВГЭС» рассматривается ходатайство об установлении публичного сервитута в целях эксплуатации объекта энергетики местного значения – инженерного сооружения Трансформаторная подстанция ТП-352.

Описание местоположения земельных участков, права на которые не зарегистрированы в Едином государственном реестре недвижимости, и в отношении которых, в том числе, испрашивается публичный сервитут:

- части площадью 25 кв.м земельного участка с кадастровым номером 36:34:0402017:57 площадью 3325 кв.м, вид разрешенного использования – многоквартирный среднеэтажный дом, расположенного по адресу: г.Воронеж, ул.20-летия Октября, 44;

- части площадью 141 кв.м земельного участка с кадастровым номером 36:34:0402017:62 площадью 3792 кв.м, вид разрешенного использования – многоквартирный среднеэтажный дом, расположенного по адресу: г.Воронеж, ул.20-летия Октября, 42а;

- части площадью 8 кв.м земельного участка с кадастровым номером 36:34:0402017:63 площадью 3677 кв.м, вид разрешенного использования – многоквартирный среднеэтажный дом, расположенного по адресу: г.Воронеж, ул.20-летия Октября, 48;

- части площадью 256 кв.м земельного участка с кадастровым номером 36:34:0402017:898 площадью 2772 кв.м, вид разрешенного использования – многоквартирный среднеэтажный дом, расположенного по адресу: г.Воронеж, ул.20-летия Октября, 42.

Описание местоположения границ публичного сервитута: согласно прилагаемой схеме.

Заинтересованные лица могут ознакомиться с поступившим ходатайством об установлении публичного сервитута и прилагаемым к нему описанием местоположения границ публичного сервитута в управлении имущественных и земельных отношений администрации городского округа город Воронеж (далее – УИЗО АГО г.Воронеж) по адресу: г.Воронеж, ул.Пушкинская, 5, каб.309.

График работы УИЗО АГО г.Воронеж: понедельник-четверг: с 9:00 до 18:00, пятница: с 9:00 до 16:45, перерыв с 13:00 до 13:45, телефон для справок 228-34-45, официальный сайт: www.voronezh-city.ru.

Правообладатели земельных участков, в отношении которых испрашивается публичный сервитут, если их права не зарегистрированы в Едином государственном реестре недвижимости, в течение пятнадцати дней со дня опубликования данного сообщения, подают в УИЗО АГО г.Воронеж заявления об учете их прав (обременений прав) на земельные участки с приложением копий документов, подтверждающих эти права (обременения прав). В таких заявлениях указывается способ связи с правообладателями земельных участков, в том числе их почтовый адрес и (или) адрес электронной почты.

Правообладатели земельных участков, подавшие такие заявления по истечении указанного срока, несут риски невозможности обеспечения их прав в связи с отсутствием информации о таких лицах и их правах на земельные участки.

Описание местоположения границ публичного сервитута сооружение Трансформаторная подстанция (ТП-352), расположенного по адресу: Воронежская область, г. Воронеж, улица 20 летия Октября, дом 42т

Местоположение границ *Воронежская область, г. Воронеж*

Система координат *МСК-36*

Площадь объекта *549 кв.м*

Перечень характерных точек

Обозначение характерных точек границ	Координаты, м		Метод определения координат характерной точки	Средняя квадратическая погрешность положения характерной точки (M_t), м	Описание обозначения точки на местности (при наличии)
	X	Y			
1	2	3	4	5	6
1	511478,82	1299613,66	Геодезический метод	0,10	-
2	511482,53	1299618,27	Геодезический метод	0,10	-
3	511484,67	1299623,36	Геодезический метод	0,10	-
4	511483,99	1299628,32	Геодезический метод	0,10	-
5	511481,01	1299632,33	Геодезический метод	0,10	-
6	511477,07	1299635,49	Геодезический метод	0,10	-
7	511471,98	1299637,63	Геодезический метод	0,10	-
8	511467,02	1299636,96	Геодезический метод	0,10	-
9	511463,01	1299633,97	Геодезический метод	0,10	-
10	511459,31	1299629,36	Геодезический метод	0,10	-
11	511457,17	1299624,26	Геодезический метод	0,10	-
12	511457,84	1299619,31	Геодезический метод	0,10	-
13	511460,83	1299615,30	Геодезический метод	0,10	-
14	511464,76	1299612,14	Геодезический метод	0,10	-
15	511469,86	1299610,00	Геодезический метод	0,10	-
16	511474,81	1299610,67	Геодезический метод	0,10	-
1	511478,82	1299613,66	Геодезический метод	0,10	-

ОПИСАНИЕ МЕСТОПОЛОЖЕНИЯ ГРАНИЦ

публичного сервитута

сооружение Трансформаторная подстанция (ТП-352), расположенного по адресу: Воронежская область, г. Воронеж, улица 20 летия Октября, дом 42т

(наименование объекта)

Схема расположения границ публичного сервитута

Основной лист

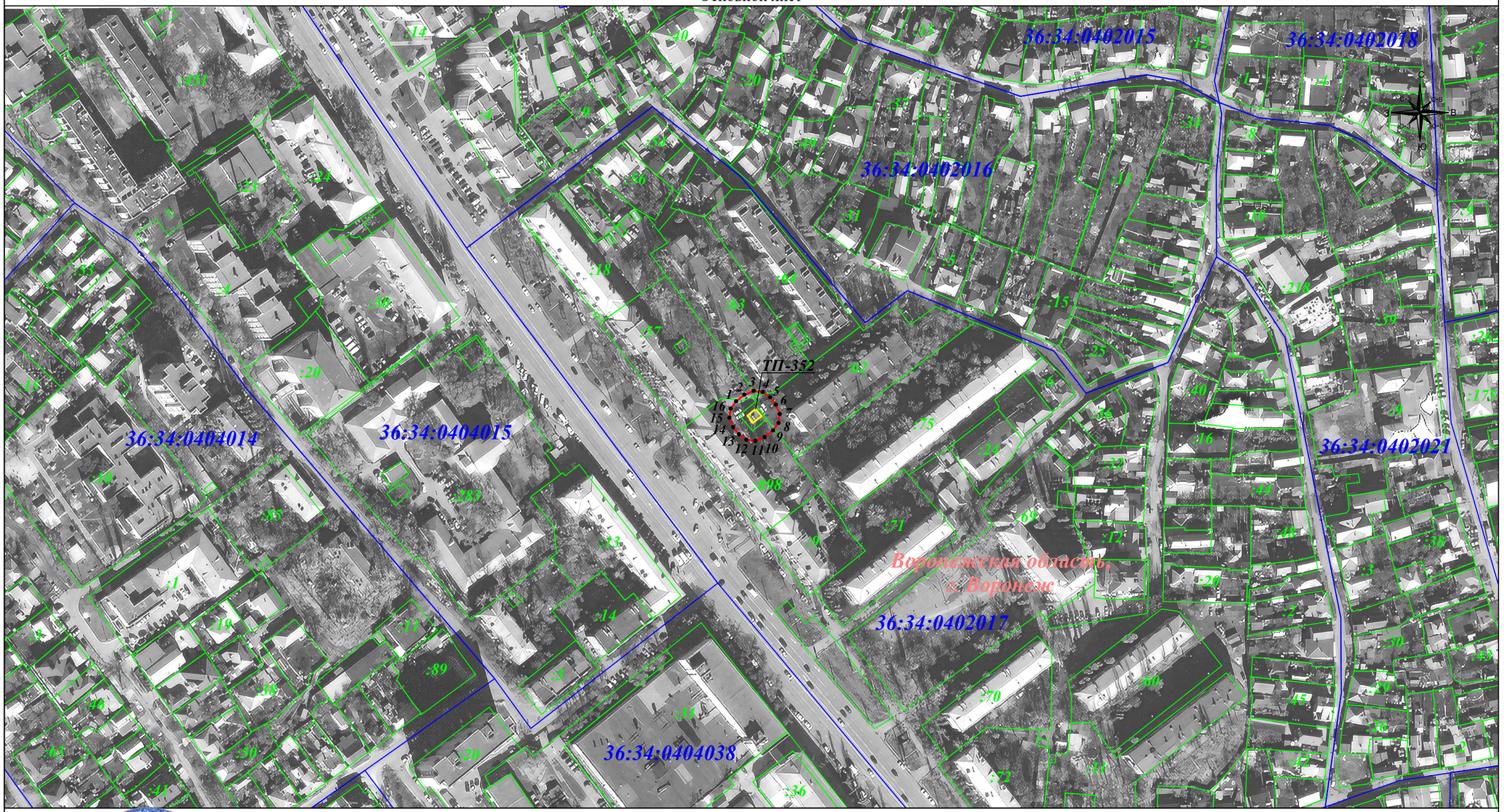

Масштаб 1: 2 000

Подпись _____ Гибадуллина Г. М. Дата: 25 августа 2023г.

Место для оттиска печати (при наличии) лица, составившего описание местоположения границ объекта

Используемые условные знаки и обозначения:

- граница земельного участка.
- граница кадастрового квартала.
- граница муниципального района.
- граница публичного сервитута.
- объект электросетевого хозяйства.

• *1* - характерная точка границы зоны публичного сервитута.

:19 - номер земельного участка.

36:34:0206001 - номер кадастрового квартала.

9 - номер объекта электросетевого хозяйства.