АДМИНИСТРАЦИЯ ГОРОДСКОГО ОКРУГА
ГОРОД ВОРОНЕЖ

ПОСТАНОВЛЕНИЕ

от 13 ноября 2024 г. №1441
г.Воронеж

Об утверждении проекта межевания территории, ограниченной автодорогой АН61, линиями ж/д, ул.Ростовская, ул.Волго-Донская, ул.Путилина, ул.Новосибирская в городском округе город Воронеж

В соответствии с Градостроительным кодексом Российской Федерации, Федеральным законом от 06.10.2003 №131-ФЗ «Об общих принципах организации местного самоуправления в Российской Федерации», постановлением Воронежской городской Думы от 27.10.2004 №150-I «Об Уставе городского округа город Воронеж», на основании Правил землепользования и застройки городского округа город Воронеж, утвержденных решением Воронежской городской Думы от 20.04.2022 №466-V «Об утверждении Правил землепользования и застройки городского округа город Воронеж», с учетом оповещения от 02.05.2024 о начале общественных обсуждений по проекту межевания территории, ограниченной автодорогой АН61, линиями ж/д, ул.Ростовская, ул.Волго-Донская, ул.Путилина, ул.Новосибирская в городском округе город Воронеж, с учетом заключения комиссии по землепользованию и застройке городского округа город Воронеж от 30.05.2024 о результатах общественных обсуждений по проекту межевания территории, ограниченной автодорогой АН61, линиями ж/д, ул.Ростовская, ул.Волго-Донская, ул.Путилина, ул.Новосибирская в городском округе город Воронеж, администрация городского округа город Воронеж **постановляет**:

1. Утвердить прилагаемый проект межевания территории, ограниченной автодорогой АН61, линиями ж/д, ул.Ростовская, ул.Волго-Донская, ул.Путилина, ул.Новосибирская в городском округе город Воронеж.

2. Настоящее постановление вступает в силу в день его опубликования в сетевом издании «Берег-Воронеж» (www.beregvrn.ru).

Глава городского округа
город Воронеж
С.А. Петрин

УТВЕРЖДЕН
постановлением администрации
городского округа город Воронеж
от 13.11.2024 №1441

ПРОЕКТ МЕЖЕВАНИЯ ТЕРРИТОРИИ, ОГРАНИЧЕННОЙ АВТОДОРОГОЙ АН61, ЛИНИЯМИ Ж/Д, УЛ.РОСТОВСКАЯ, УЛ.ВОЛГО-ДОНСКАЯ, УЛ.ПУТИЛИНА, УЛ.НОВОСИБИРСКАЯ В ГОРОДСКОМ ОКРУГЕ ГОРОД ВОРОНЕЖ

1. Текстовая часть проекта межевания территории, ограниченной автодорогой АН61, линиями ж/д, ул.Ростовская, ул.Волго-Донская, ул.Путилина, ул.Новосибирская в городском округе город Воронеж (приложение №1).

2. Чертеж межевания территории, ограниченной автодорогой АН61, линиями ж/д, ул.Ростовская, ул.Волго-Донская, ул.Путилина, ул.Новосибирская в городском округе город Воронеж (приложение №2).

Руководитель управления
главного архитектора
Г.Ю. Чурсанов

Приложение №1
к проекту межевания территории,
ограниченной автодорогой АН61, линиями
ж/д, ул.Ростовская,
ул.Волго-Донская, ул.Путилина,
ул.Новосибирская в городском округе город
Воронеж

ТЕКСТОВАЯ ЧАСТЬ
проекта межевания территории, ограниченной автодорогой АН61, линиями ж/д, ул.Ростовская, ул.Волго-Донская, ул.Путилина, ул.Новосибирская в городском округе город Воронеж

Проект межевания территории, ограниченной автодорогой АН61, линиями ж/д, ул.Ростовская, ул.Волго-Донская, ул.Путилина, ул.Новосибирская в городском округе город Воронеж, разработан на основании Правил землепользования и застройки городского округа город Воронеж, утвержденных решением Воронежской городской Думы от 20.04.2022 №466-V (далее – Правила землепользования и застройки), в соответствии с требованиями Градостроительного кодекса Российской Федерации (далее – ГрК РФ), Земельного кодекса Российской Федерации (далее – ЗК РФ), иных нормативных правовых актов Российской Федерации, Воронежской области, муниципальных правовых актов городского округа город Воронеж.

В соответствии с ч.2 ст.43 ГрК РФ подготовка проекта межевания территории осуществляется:

- для определения местоположения границ образуемых и изменяемых земельных участков;

- для установления, изменения, отмены красных линий для застроенных территорий, в границах которых не планируется размещение новых объектов капитального строительства, а также для установления, изменения, отмены красных линий в связи с образованием и (или) изменением земельного участка, расположенного в границах территории, применительно к которой не предусматривается осуществление деятельности по комплексному и устойчивому развитию территории, при условии, что такие установление, изменение, отмена влекут за собой исключительно изменение границ территории общего пользования.

Согласно ч.4 ст.41 ГрК РФ видами документации по планировке территории являются проект планировки территории и проект межевания территории.

Подготовка проекта межевания территории осуществляется применительно к территории, расположенной в границах одного или нескольких смежных элементов планировочной структуры, границах определенной правилами землепользования и

застройки территориальной зоны и (или) границах установленной схемой территориального планирования муниципального района, генеральным планом поселения, городского округа функциональной зоны.

Подготовка проекта межевания территории осуществляется в соответствии с градостроительными регламентами и нормами отвода земельных участков для конкретных видов деятельности, установленными в соответствии с федеральными законами, техническими регламентами.

Территория, ограниченная автодорогой АН61, линиями ж/д, ул.Ростовская, ул.Волго-Донская, ул.Путилина, ул.Новосибирская в городском округе город Воронеж, расположена в Левобережном районе городского округа Воронеж и входит в границы кадастровых кварталов 36:34:0307001, 36:34:0307002, 36:34:0307003, 36:34:0307004, 36:34:0307005, 36:34:0307006, 36:34:0307007, 36:34:0307009, 36:34:0307010, 36:34:0307011, 36:34:0307012, 36:34:0307013, 36:34:0307014, 36:34:0307015, 36:34:0307016, 36:34:0307017, 36:34:0307018, 36:34:0307019, 36:34:0307020, 36:34:0307023.

Площадь рассматриваемой территории составляет 136,76 га. На территории межевания расположены жилые, нежилые общественные и административные здания.

Согласно Правилам землепользования и застройки рассматриваемая территория расположена в территориальных зонах ЖИ «Зона индивидуальной жилой застройки», ЖМ(н) «Зона нового строительства многоэтажной жилой застройки», ОДС «Зона специализированной общественно-деловой застройки», ОДС(о) «Зона особого регламента специализированной общественно-деловой застройки (территориальная зона размещения внутриквартальной социальной инфраструктуры)», Р «Зона рекреационного регламента озелененных территорий», РТ «Зона рекреационно-туристического регламента» и ПК «Зона производственно-коммунальной застройки».

Регламент ЖИ устанавливается для кварталов (микрорайонов) и районов низкоплотной индивидуальной жилой застройки. Действие регламента направлено на обеспечение приватности и качества жизни населения на территориях индивидуальной и блокированной застройки, минимизацию транзитных транспортных и пешеходных потоков, сохранение экологии среды.

Регламент ЖМ(н) устанавливается для новых осваиваемых территорий с целью выполнения нормативных показателей при проектировании жилых кварталов и микрорайонов многоэтажной многоквартирной застройки.

Регламент ОДС устанавливается с целью обеспечения единых требований для разных общественных объектов, расположенных в одной зоне, а также для объектов единой функции, расположенных на значительных земельных участках (архитектурные

ансамбли, комплексы, кампусы). Для регламента ОДС могут устанавливаться следующие виды специализации: учебно-образовательное назначение, медицинское назначение, санаторно-курортное назначение, спортивное назначение, научно-исследовательское назначение, культурно-просветительское назначение, историческое, религиозное, а также административное назначение.

Регламент ОДС(о) предназначен для резервирования новых и протекции существующих территорий размещения локальных объектов социальной инфраструктуры: школ, детского дошкольного образования, спортивных площадок и физкультурно-оздоровительных учреждений. Регламент устанавливается в составе жилых кварталов и микрорайонов. В зоне действия данного регламента пешеходное движение является приоритетным. Не допускается размещение объектов транспортной инфраструктуры, а также объектов, формирующих транзитные посетительские потоки.

Градостроительный регламент Р устанавливается с целью резервирования новых и протекции существующих рекреационных озелененных территорий. Территории действия данного регламента предназначены для организации пешеходных связей, публичных пространств и других объектов рекреации: бульваров, скверов, парков, благоустроенных пешеходных зон и площадей, садов. Совокупность территорий с регламентом Р является основной составляющей экологического каркаса города.

Градостроительный регламент РТ устанавливается для общегородских объектов туризма и рекреации: парков культуры и отдыха, набережных, благоустроенных прибрежных зон, курортов, санаториев и баз отдыха. Регламент РТ сочетает возможность размещения объектов капитального строительства как в составе квартальной структуры, так и в виде отдельно стоящих объектов внутри озелененной парковой территории.

Градостроительный регламент ПК предназначен для размещения коммунальных объектов и производственных предприятий V – IV санитарного класса, не формирующих значительных санитарно-защитных зон. В границах данной территориальной зоны также допускается размещение общественных объектов районного и местного значения, формирующих небольшие посетительские потоки.

Перечень координат характерных точек границ территории, ограниченной автодорогой АН61, линиями ж/д, ул.Ростовская, ул.Волго-Донская, ул.Путилина, ул.Новосибирская в городском округе город Воронеж, в отношении которой предполагается к утверждению проект межевания территории, приведен в таблице №1.

Таблица №1

Номер характерной точки	Перечень координат	
	X	Y
1	508787.75	1302229.16
2	508816.18	1302271.50
3	508843.10	1302296.44
4	508849.61	1302308.58
5	508819.63	1302375.13
6	508845.50	1302387.43
7	508900.27	1302412.11
8	508911.30	1302523.87
9	508909.22	1302596.89
10	508895.89	1302675.03
11	508828.45	1302924.95
12	508813.23	1302993.04
13	508782.62	1303184.88
14	508748.00	1303353.19
15	508741.69	1303352.23
16	508737.06	1303387.07
17	508726.26	1303498.30
18	508734.54	1303541.34
19	508733.75	1303567.24
20	508731.05	1303572.93
21	508718.39	1303613.63
22	508639.19	1303605.21
23	508622.61	1303599.32
24	508601.63	1303640.42
25	508580.44	1303634.94
26	508575.68	1303643.07
27	508538.07	1303630.46
28	508526.40	1303654.85
29	508468.99	1303631.47
30	508455.35	1303675.39
31	508377.91	1303681.77
32	508351.98	1303685.72
33	508296.13	1303686.83
34	508271.22	1303685.65
35	508260.28	1303685.13
36	508249.92	1303684.64
37	508220.25	1303683.23
38	508173.84	1303679.37
39	508113.13	1303668.80
40	507909.15	1303627.27
41	507822.05	1303608.41
42	507734.77	1303578.60
43	507681.06	1303556.01
44	507663.64	1303546.53

45	507637.26	1303529.86
46	507558.97	1303430.23
47	507544.77	1303411.93
48	507520.11	1303364.26
49	507507.76	1303330.72
50	507502.35	1303316.02
51	507495.43	1303284.04
52	507489.40	1303255.83
53	507485.93	1303223.66
54	507485.55	1303219.56
55	507459.46	1303135.66
56	507457.93	1303131.20
57	507456.21	1303129.13
58	507425.38	1303032.32
59	507413.91	1302994.63
60	507393.89	1302928.84
61	507389.52	1302914.48
62	507388.84	1302912.26
63	507570.42	1302951.84
64	507680.81	1302975.47
65	507680.48	1302977.05
66	507905.22	1303025.56
67	507959.48	1303048.41
68	507967.04	1303051.86
69	507984.60	1303059.87
70	507998.38	1303028.79
71	508016.75	1302986.08
72	508083.74	1302834.83
73	508066.05	1302827.24
74	508063.60	1302820.30
75	508062.90	1302817.50
76	508062.50	1302815.00
77	508061.85	1302808.60
78	508061.30	1302755.90
79	508060.65	1302612.75
80	508061.70	1302564.30
81	508059.21	1302375.43
82	508059.02	1302361.13
83	508058.85	1302348.67
84	508091.51	1302347.92
85	508144.02	1302347.68
86	508188.15	1302347.31
87	508221.56	1302344.51
88	508265.49	1302343.86
89	508269.23	1302343.77
90	508376.50	1302315.91
91	508484.38	1302290.44
92	508613.01	1302256.74

93	508674.89	1302246.86
94	508698.60	1302280.26
95	508729.70	1302266.07
1	508787.75	1302229.16

Рациональное использование территории во многом определяется характером ограничений на хозяйственные и иные виды деятельности в зонах с особыми условиями использования территории.

В границах рассматриваемой территории объекты культурного наследия, лесничества и участковые лесничества отсутствуют.

В границах территории проектирования расположена особо охраняемая природная территория местного значения садово-парковый ландшафт «Парк «Южный» (ООПТ 36:34-9.32).

В целях обеспечения безопасности населения и в соответствии с Федеральным законом от 30.03.1999 №52-ФЗ «О санитарно-эпидемиологическом благополучии населения» вокруг объектов и производств, являющихся источниками воздействия на среду обитания и здоровье человека, устанавливается специальная территория с особым режимом использования – санитарно-защитная зона (СЗЗ), размер которой обеспечивает уменьшение воздействия загрязнения на атмосферный воздух (химического, биологического, физического) до значений, установленных гигиеническими нормативами. По своему функциональному назначению санитарно-защитная зона является защитным барьером, обеспечивающим уровень безопасности населения при эксплуатации объекта в штатном режиме.

Перечень предприятий на проектируемой и прилегающей территории, санитарно-защитные зоны которых оказывают влияние на рассматриваемый участок, приведен в таблице 2.

Таблица №2

№ п/п	Наименование предприятия	Адрес	Вид деятельности	Тип СЗЗ	Класс опасности (размер СЗЗ)
1	Автоматическая АЗС ИП Лещев Сергей Александрович	г.Воронеж, ул.Менделеева, 2-г	Обслуживание автотранспорта	Установленная	ЗОУИТ 36:34-6.1134 в ЕГРН
2	АБАЗС	г.Воронеж, ул.Менделеева, 1и	Обслуживание автотранспорта	Установленная	ЗОУИТ 36:34-6.1119 в ЕГРН
3	Предприятие ООО «ЕВРОМЕТ»	г.Воронеж, ул.Менделеева, 5Б	Прием лома металлов	Установленная	ЗОУИТ 36:34-6.3900 в ЕГРН
4	Мойка автотранспорта в режиме самообслуживания на 6 постов предприятия ООО «РУСЬ ЛЕС»	На прилегающей территории (г.Воронеж, ул.Новосибирская, 2и)	Обслуживание автотранспорта	Установленная	ЗОУИТ 36:34-6.3903 в ЕГРН

5	АО «Воронежсинтезкаучук»	На прилегающей территории (микрорайон СК)	Производство синтетических каучуков и латексов	Установленная	ЗОУИТ 36:34-6.1121 в ЕГРН
6	Торгово-сервисный центр «Hankook masters»	г.Воронеж, ул.Новосибирская, 1Д	Обслуживание автотранспорта	Ориентировочная	По карте зон с особыми условиями использования территории ПЗЗ
7	Производственно-складская база	г.Воронеж, ул.Небольсина, 3-а	Складирование непродовольственных товаров, офисные помещения	Ориентировочная	По карте зон с особыми условиями использования территории ПЗЗ

Водоохранные зоны и прибрежные полосы создаются с целью поддержания в водных объектах качества воды, удовлетворяющего всем видам водопользования. Водоохранные зоны могут быть использованы в градостроительных целях с соблюдением требований, определенных Водным кодексом Российской Федерации.

На государственный кадастровый учет были поставлены:

- водоохранная зона реки Песчанка на территории Новоусманского района и городского округа город Воронеж Воронежской области (ЗОУИТ 36:00-6.622);

- прибрежная защитная полоса реки Песчанка на территории Новоусманского района и городского округа город Воронеж Воронежской области (ЗОУИТ 36:00-6.623).

Планировочными ограничениями для рассматриваемой территории являются охранные зоны инженерных сетей. Наличие охранной зоны предполагает привлечение к ответственности за повреждение или нарушение правил охраны линейных объектов. Работы в местах пересечений с инженерными коммуникациями производятся только на основании письменных разрешений организаций, осуществляющих эксплуатацию данных коммуникаций.

Согласно карте зон с особыми условиями использования территории Правил землепользования и застройки территория проектирования целиком попадает в границы приаэродромной территории аэродрома Воронеж (Придача) авиазавода «ВАСО».

В рамках проекта межевания территории определяется местоположение границ образуемых и изменяемых земельных участков существующих и планируемых зданий, сооружений, в том числе линейных объектов, территорий общего пользования.

В соответствии с ч.1 ст.11.2 ЗК РФ земельные участки образуются при разделе, объединении, перераспределении земельных участков или выделе из земельных участков, а также из земель, находящихся в государственной или муниципальной собственности.

Проектное разделение территории учитывает результаты нормативных расчетов и особенности пространственной организации данной территории в соответствии с видом размещаемых объектов.

Функционально-планировочная организация территории принята исходя из фактического использования территории с сохранением существующих участков, поставленных на кадастровый учет.

Согласно п.9 ст.1, ч.2 и 6 ст.30 ГрК РФ предельные параметры разрешенного строительства, реконструкции объектов капитального строительства определяются градостроительным регламентом, утвержденным в составе Правил землепользования и застройки.

В соответствии с ч.9 ст.43 ГрК РФ при подготовке проекта межевания территории определение местоположения границ образуемых и (или) изменяемых земельных участков осуществляется в соответствии с градостроительными регламентами и нормами отвода земельных участков для конкретных видов деятельности, иными требованиями к образуемым и (или) изменяемым земельным участкам, установленными федеральными законами и законами субъектов Российской Федерации, техническими регламентами, сводами правил.

Проект межевания территории конкретизирует предельные параметры разрешенного строительства, реконструкции объектов капитального строительства, предусмотренные Правилами землепользования и застройки в отношении территориальных зон, применительно к конкретной территории.

Проектом межевания территории предлагается образовать 153 земельных участка, в том числе 36 земельных участков, которые будут отнесены к территориям общего пользования или имуществу общего пользования.

Сведения о площади образуемых земельных участков, а также возможные способы их образования и виды разрешенного использования приведены в таблице №3.

Таблица №3

№ п/п	Условный номер образуемого земельного участка (части земельного участка)	Категория земель	Площадь образуемого земельного участка (части земельного участка), кв.м	Способ образования земельного участка	Вид разрешенного использования согласно классификатору*
1	:ЗУ1	Земли населенных пунктов	3840	Образование из земель, государственная собственность на которые не разграничена	2.7.2. Размещение гаражей для собственных нужд
2	:ЗУ2	Земли населенных пунктов	530	Образование из земель, государственная собственность на которые не разграничена	2.7.2. Размещение гаражей для собственных нужд

3	:ЗУ3	Земли населенных пунктов	4877	Образование из земель, государственная собственность на которые не разграничена	2.5. Среднеэтажная жилая застройка
4	:ЗУ4	Земли населенных пунктов	2954	Образование из земель, государственная собственность на которые не разграничена	2.5. Среднеэтажная жилая застройка
5	:ЗУ5	Земли населенных пунктов	619	Образование из земель, государственная собственность на которые не разграничена	2.7.2. Размещение гаражей для собственных нужд
6	:ЗУ6	Земли населенных пунктов	125	Образование из земель, государственная собственность на которые не разграничена	3.1.1 Предоставление коммунальных услуг
7	:ЗУ7	Земли населенных пунктов	2781	Образование из земель, государственная собственность на которые не разграничена	2.5. Среднеэтажная жилая застройка
8	:ЗУ8	Земли населенных пунктов	5069	Образование из земель, государственная собственность на которые не разграничена	2.7.1. Хранение автотранспорта
9	:ЗУ9	Земли населенных пунктов	2520	Образование из земель, государственная собственность на которые не разграничена	12.0.2. Благоустройство территории
10	:ЗУ10	Земли населенных пунктов	1951	Образование из земель, государственная собственность на которые не разграничена	2.1.1. Малоэтажная многоквартирная жилая застройка (по п.1 ст.7 ПЗЗ)
11	:ЗУ11	Земли населенных пунктов	1915	Образование из земель, государственная собственность на которые не разграничена	2.1.1. Малоэтажная многоквартирная жилая застройка (по п.1 ст.7 ПЗЗ)
12	:ЗУ12	Земли населенных пунктов	4497	Образование из земель, государственная собственность на которые не разграничена	3.3. Бытовое обслуживание
13	:ЗУ13	Земли населенных пунктов	3295	Образование из земель, государственная собственность на которые не разграничена	2.1.1. Малоэтажная многоквартирная жилая застройка (по п.1 ст.7 ПЗЗ)
14	:ЗУ14	Земли населенных пунктов	652	Образование из земель, государственная собственность на которые не разграничена	2.1. Для индивидуального жилищного строительства
15	:ЗУ15	Земли населенных пунктов	764	Образование из земель, государственная собственность на которые не разграничена	2.1. Для индивидуального жилищного строительства
16	:ЗУ16	Земли населенных пунктов	1814	Образование из земель, государственная собственность на которые не разграничена	12.0.2. Благоустройство территории
17	:ЗУ17	Земли населенных пунктов	620	Образование из земель, государственная собственность на которые не разграничена	2.1. Для индивидуального жилищного строительства

18	:ЗУ18	Земли населенных пунктов	600	Образование из земель, государственная собственность на которые не разграничена	2.1. Для индивидуального жилищного строительства
19	:ЗУ19	Земли населенных пунктов	613	Образование из земель, государственная собственность на которые не разграничена	2.1. Для индивидуального жилищного строительства
20	:ЗУ20	Земли населенных пунктов	659	Образование из земель, государственная собственность на которые не разграничена	2.1. Для индивидуального жилищного строительства
21	:ЗУ21	Земли населенных пунктов	657	Образование из земель, государственная собственность на которые не разграничена	2.1 Для индивидуального жилищного строительства
22	:ЗУ22	Земли населенных пунктов	110	Образование из земель, государственная собственность на которые не разграничена	3.1.1 Предоставление коммунальных услуг
23	:ЗУ23	Земли населенных пунктов	631	Образование из земель, государственная собственность на которые не разграничена	2.1. Для индивидуального жилищного строительства
24	:ЗУ24	Земли населенных пунктов	724	Образование из земель, государственная собственность на которые не разграничена	2.1 Для индивидуального жилищного строительства
25	:ЗУ25	Земли населенных пунктов	683	Образование из земель, государственная собственность на которые не разграничена	2.1. Для индивидуального жилищного строительства
26	:ЗУ26	Земли населенных пунктов	680	Образование из земель, государственная собственность на которые не разграничена	2.1 Для индивидуального жилищного строительства
27	:ЗУ27	Земли населенных пунктов	3273	Образование из земель, государственная собственность на которые не разграничена	2.5. Среднеэтажная жилая застройка
28	:ЗУ28	Земли населенных пунктов	2393	Образование из земель, государственная собственность на которые не разграничена	2.1.1. Малоэтажная многоквартирная жилая застройка (по п.1 ст.7 ПЗЗ)
29	:ЗУ29	Земли населенных пунктов	3862	Образование из земель, государственная собственность на которые не разграничена	2.6. Многоэтажная жилая застройка (высотная застройка)
30	:ЗУ30	Земли населенных пунктов	852 (по п.4.2 ст.22 ПЗЗ)	Образование из земель, государственная собственность на которые не разграничена	2.1. Для индивидуального жилищного строительства
31	:ЗУ31	Земли населенных пунктов	861 (по п.4.2 ст.22 ПЗЗ)	Образование из земель, государственная собственность на которые не разграничена	2.1 Для индивидуального жилищного строительства
32	:ЗУ32	Земли населенных пунктов	452	Образование из земель, государственная собственность на которые не разграничена	2.1. Для индивидуального жилищного строительства
33	:ЗУ33	Земли населенных	448	Образование из земель, государственная	2.1 Для индивидуального

		пунктов		собственность на которые не разграничена	жилищного строительства
34	:ЗУ34	Земли населенных пунктов	861 (по п.4.2 ст.22 ПЗЗ)	Образование из земель, государственная собственность на которые не разграничена	2.1 Для индивидуального жилищного строительства
35	:ЗУ35	Земли населенных пунктов	519	Образование из земель, государственная собственность на которые не разграничена	2.1. Для индивидуального жилищного строительства
36	:ЗУ36	Земли населенных пунктов	340	Образование из земель, государственная собственность на которые не разграничена	2.1 Для индивидуального жилищного строительства
37	:ЗУ37	Земли населенных пунктов	660	Образование из земель, государственная собственность на которые не разграничена	2.1 Для индивидуального жилищного строительства
38	:ЗУ38	Земли населенных пунктов	924 (по п.4.2 ст.22 ПЗЗ)	Образование из земель, государственная собственность на которые не разграничена	2.1 Для индивидуального жилищного строительства
39	:ЗУ39	Земли населенных пунктов	924 (по п.4.2 ст.22 ПЗЗ)	Образование из земель, государственная собственность на которые не разграничена	2.1 Для индивидуального жилищного строительства
40	:ЗУ40	Земли населенных пунктов	922 (по п.4.2 ст.22 ПЗЗ)	Образование из земель, государственная собственность на которые не разграничена	2.1 Для индивидуального жилищного строительства
41	:ЗУ41	Земли населенных пунктов	906 (по п.4.2 ст.22 ПЗЗ)	Образование из земель, государственная собственность на которые не разграничена	2.1 Для индивидуального жилищного строительства
42	:ЗУ42	Земли населенных пунктов	592	Образование из земель, государственная собственность на которые не разграничена	2.1 Для индивидуального жилищного строительства
43	:ЗУ43	Земли населенных пунктов	650	Образование из земель, государственная собственность на которые не разграничена	2.1 Для индивидуального жилищного строительства
44	:ЗУ44*	Земли населенных пунктов	6756	Образование из земель, государственная собственность на которые не разграничена	2.6. Многоэтажная жилая застройка (высотная застройка)
45	:ЗУ45	Земли населенных пунктов	5220	Образование из земель, государственная собственность на которые не разграничена	2.1.1. Малоэтажная многоквартирная жилая застройка (по п.1 ст.7 ПЗЗ)
46	:ЗУ46	Земли населенных пунктов	2668	Образование из земель, государственная собственность на которые не разграничена	2.1.1. Малоэтажная многоквартирная жилая застройка (по п.1 ст.7 ПЗЗ)
47	:ЗУ47	Земли населенных пунктов	3737	Образование из земель, государственная собственность на которые не разграничена	2.1.1. Малоэтажная многоквартирная жилая застройка (по п.1 ст.7 ПЗЗ)
48	:ЗУ48*	Земли населенных	5590	Образование из земель, государственная	2.5. Среднеэтажная

		пунктов		собственность на которые не разграничена	жилая застройка
49	:ЗУ49	Земли населенных пунктов	3750	Образование из земель, государственная собственность на которые не разграничена	2.1.1. Малоэтажная многоквартирная жилая застройка (по п.1 ст.7 ПЗЗ)
50	:ЗУ50	Земли населенных пунктов	1996	Образование из земель, государственная собственность на которые не разграничена	2.5. Среднеэтажная жилая застройка
51	:ЗУ51	Земли населенных пунктов	3972	Образование из земель, государственная собственность на которые не разграничена	2.5. Среднеэтажная жилая застройка
52	:ЗУ52	Земли населенных пунктов	1982	Образование из земель, государственная собственность на которые не разграничена	2.5. Среднеэтажная жилая застройка
53	:ЗУ53	Земли населенных пунктов	3405	Образование из земель, государственная собственность на которые не разграничена	2.5. Среднеэтажная жилая застройка
54	:ЗУ54	Земли населенных пунктов	4238	Образование из земель, государственная собственность на которые не разграничена	2.5. Среднеэтажная жилая застройка
55	:ЗУ55	Земли населенных пунктов	2019	Образование из земель, государственная собственность на которые не разграничена	2.5. Среднеэтажная жилая застройка
56	:ЗУ56	Земли населенных пунктов	3847	Образование из земель, государственная собственность на которые не разграничена	2.5. Среднеэтажная жилая застройка
57	:ЗУ57	Земли населенных пунктов	1688	Образование из земель, государственная собственность на которые не разграничена	2.7.2. Размещение гаражей для собственных нужд
58	:ЗУ58	Земли населенных пунктов	4262	Раздел земельного участка с КН 36:34:0307010:4	2.5. Среднеэтажная жилая застройка
59	:ЗУ59	Земли населенных пунктов	4277		2.5. Среднеэтажная жилая застройка
60	:ЗУ60	Земли населенных пунктов	435	Образование из земель, государственная собственность на которые не разграничена	3.1.1 Предоставление коммунальных услуг
61	:ЗУ61	Земли населенных пунктов	927	Образование из земель, государственная собственность на которые не разграничена	2.7.2. Размещение гаражей для собственных нужд
62	:ЗУ62	Земли населенных пунктов	4078	Образование из земель, государственная собственность на которые не разграничена	2.5. Среднеэтажная жилая застройка
63	:ЗУ63	Земли населенных пунктов	1657	Образование из земель, государственная собственность на которые не разграничена	2.1.1. Малоэтажная многоквартирная жилая застройка (по п.1 ст.7 ПЗЗ)

64	:ЗУ64	Земли населенных пунктов	2480	Образование из земель, государственная собственность на которые не разграничена	2.1.1. Малоэтажная многоквартирная жилая застройка (по п.1 ст.7 ПЗЗ)
65	:ЗУ65	Земли населенных пунктов	2144	Образование из земель, государственная собственность на которые не разграничена	2.1.1. Малоэтажная многоквартирная жилая застройка (по п.1 ст.7 ПЗЗ)
66	:ЗУ66	Земли населенных пунктов	3701	Образование из земель, государственная собственность на которые не разграничена	2.1.1. Малоэтажная многоквартирная жилая застройка (по п.1 ст.7 ПЗЗ)
67	:ЗУ67	Земли населенных пунктов	1576	Образование из земель, государственная собственность на которые не разграничена	2.1.1. Малоэтажная многоквартирная жилая застройка (по п.1 ст.7 ПЗЗ)
68	:ЗУ68	Земли населенных пунктов	1305	Образование из земель, государственная собственность на которые не разграничена	2.1.1. Малоэтажная многоквартирная жилая застройка (по п.1 ст.7 ПЗЗ)
69	:ЗУ69	Земли населенных пунктов	1693	Образование из земель, государственная собственность на которые не разграничена	2.1.1. Малоэтажная многоквартирная жилая застройка (по п.1 ст.7 ПЗЗ)
70	:ЗУ70	Земли населенных пунктов	2677	Образование из земель, государственная собственность на которые не разграничена	2.1.1. Малоэтажная многоквартирная жилая застройка (по п.1 ст.7 ПЗЗ)
71	:ЗУ71	Земли населенных пунктов	3545	Образование из земель, государственная собственность на которые не разграничена	2.5. Среднеэтажная жилая застройка
72	:ЗУ72	Земли населенных пунктов	2008	Образование из земель, государственная собственность на которые не разграничена	2.1.1. Малоэтажная многоквартирная жилая застройка (по п.1 ст.7 ПЗЗ)
73	:ЗУ73	Земли населенных пунктов	1883	Образование из земель, государственная собственность на которые не разграничена	2.1.1. Малоэтажная многоквартирная жилая застройка (по п.1 ст.7 ПЗЗ)
74	:ЗУ74	Земли населенных пунктов	120	Образование из земель, государственная собственность на которые не разграничена	3.1.1 Предоставление коммунальных услуг
75	:ЗУ75	Земли населенных пунктов	6640	Образование из земель, государственная собственность на которые не разграничена	2.1.1. Малоэтажная многоквартирная жилая застройка (по п.1 ст.7 ПЗЗ)
76	:ЗУ76	Земли населенных пунктов	2122	Образование из земель, государственная собственность на которые не разграничена	2.1.1. Малоэтажная многоквартирная жилая застройка (по п.1 ст.7 ПЗЗ)
77	:ЗУ77	Земли	1294	Образование из земель,	2.1.1.

		населенных пунктов		государственная собственность на которые не разграничена	Малоэтажная многоквартирная жилая застройка (по п.1 ст.7 ПЗЗ)
78	:ЗУ78	Земли населенных пунктов	2270	Образование из земель, государственная собственность на которые не разграничена	2.1.1. Малоэтажная многоквартирная жилая застройка (по п.1 ст.7 ПЗЗ)
79	:ЗУ79	Земли населенных пунктов	920	Образование из земель, государственная собственность на которые не разграничена	2.1.1. Малоэтажная многоквартирная жилая застройка (по п.1 ст.7 ПЗЗ)
80	:ЗУ80	Земли населенных пунктов	1210	Образование из земель, государственная собственность на которые не разграничена	12.0.2. Благоустройство территории
81	:ЗУ81	Земли населенных пунктов	2507	Образование из земель, государственная собственность на которые не разграничена	2.1.1. Малоэтажная многоквартирная жилая застройка (по п.1 ст.7 ПЗЗ)
82	:ЗУ82	Земли населенных пунктов	5275	Образование из земель, государственная собственность на которые не разграничена	2.1.1. Малоэтажная многоквартирная жилая застройка (по п.1 ст.7 ПЗЗ)
83	:ЗУ83	Земли населенных пунктов	2118	Образование из земель, государственная собственность на которые не разграничена	2.1.1. Малоэтажная многоквартирная жилая застройка (по п.1 ст.7 ПЗЗ)
84	:ЗУ84	Земли населенных пунктов	3090	Образование из земель, государственная собственность на которые не разграничена	2.1.1. Малоэтажная многоквартирная жилая застройка (по п.1 ст.7 ПЗЗ)
85	:ЗУ85	Земли населенных пунктов	4766	Образование из земель, государственная собственность на которые не разграничена	2.1.1. Малоэтажная многоквартирная жилая застройка (по п.1 ст.7 ПЗЗ)
86	:ЗУ86	Земли населенных пунктов	61	Образование из земель, государственная собственность на которые не разграничена	3.1.1 Предоставление коммунальных услуг
87	:ЗУ87	Земли населенных пунктов	107	Образование из земель, государственная собственность на которые не разграничена	3.1.1 Предоставление коммунальных услуг
88	:ЗУ88	Земли населенных пунктов	1842	Образование из земель, государственная собственность на которые не разграничена	2.7.2. Размещение гаражей для собственных нужд
89	:ЗУ89	Земли населенных пунктов	2963	Образование из земель, государственная собственность на которые не разграничена	2.1.1. Малоэтажная многоквартирная жилая застройка (по п.1 ст.7 ПЗЗ)
90	:ЗУ90	Земли населенных пунктов	2279	Образование из земель, государственная собственность на которые	2.1.1. Малоэтажная многоквартирная

				не разграничена	жилая застройка (по п.1 ст.7 ПЗЗ)
91	:ЗУ91	Земли населенных пунктов	5140	Образование из земель, государственная собственность на которые не разграничена	2.5. Среднеэтажная жилая застройка
92	:ЗУ92	Земли населенных пунктов	1975	Образование из земель, государственная собственность на которые не разграничена	2.1.1. Малоэтажная многоквартирная жилая застройка (по п.1 ст.7 ПЗЗ)
93	:ЗУ93	Земли населенных пунктов	2845	Образование из земель, государственная собственность на которые не разграничена	2.1.1. Малоэтажная многоквартирная жилая застройка (по п.1 ст.7 ПЗЗ)
94	:ЗУ94	Земли населенных пунктов	2332	Образование из земель, государственная собственность на которые не разграничена	2.1.1. Малоэтажная многоквартирная жилая застройка (по п.1 ст.7 ПЗЗ)
95	:ЗУ95	Земли населенных пунктов	305	Образование из земель, государственная собственность на которые не разграничена	2.1 Для индивидуального жилищного строительства
96	:ЗУ96	Земли населенных пунктов	717	Образование из земель, государственная собственность на которые не разграничена	2.1 Для индивидуального жилищного строительства
97	:ЗУ97	Земли населенных пунктов	889 (по п.4.2 ст.22 ПЗЗ)	Образование из земель, государственная собственность на которые не разграничена	2.1 Для индивидуального жилищного строительства
98	:ЗУ98	Земли населенных пунктов	858 (по п.4.2 ст.22 ПЗЗ)	Образование из земель, государственная собственность на которые не разграничена	2.1 Для индивидуального жилищного строительства
99	:ЗУ99	Земли населенных пунктов	901 (по п.4.2 ст.22 ПЗЗ)	Образование из земель, государственная собственность на которые не разграничена	2.1 Для индивидуального жилищного строительства
100	:ЗУ100	Земли населенных пунктов	903 (по п.4.2 ст.22 ПЗЗ)	Образование из земель, государственная собственность на которые не разграничена	2.1 Для индивидуального жилищного строительства
101	:ЗУ101	Земли населенных пунктов	873 (по п.4.2 ст.22 ПЗЗ)	Образование из земель, государственная собственность на которые не разграничена	2.1 Для индивидуального жилищного строительства
102	:ЗУ102	Земли населенных пунктов	784	Образование из земель, государственная собственность на которые не разграничена	2.1 Для индивидуального жилищного строительства
103	:ЗУ103	Земли населенных пунктов	856 (по п.4.2 ст.22 ПЗЗ)	Образование из земель, государственная собственность на которые не разграничена	2.1 Для индивидуального жилищного строительства
104	:ЗУ104	Земли населенных пунктов	851 (по п.4.2 ст.22 ПЗЗ)	Образование из земель, государственная собственность на которые не разграничена	2.1 Для индивидуального жилищного строительства
105	:ЗУ105	Земли населенных пунктов	866 (по п.4.2 ст.22 ПЗЗ)	Образование из земель, государственная собственность на которые	2.1 Для индивидуального жилищного

				не разграничена	строительства
106	:ЗУ106	Земли населенных пунктов	2745	Образование из земель, государственная собственность на которые не разграничена	2.1.1. Малоэтажная многоквартирная жилая застройка (по п.1 ст.7 ПЗЗ)
107	:ЗУ107	Земли населенных пунктов	14328	Образование из земель, государственная собственность на которые не разграничена	2.7.2. Размещение гаражей для собственных нужд
108	:ЗУ108	Земли населенных пунктов	1583	Образование из земель, государственная собственность на которые не разграничена	2.1.1. Малоэтажная многоквартирная жилая застройка (по п.1 ст.7 ПЗЗ)
109	:ЗУ109	Земли населенных пунктов	5040	Образование из земель, государственная собственность на которые не разграничена	2.5. Среднеэтажная жилая застройка
110	:ЗУ110	Земли населенных пунктов	2609	Образование из земель, государственная собственность на которые не разграничена	2.1.1. Малоэтажная многоквартирная жилая застройка (по п.1 ст.7 ПЗЗ)
111	:ЗУ111	Земли населенных пунктов	2553	Образование из земель, государственная собственность на которые не разграничена	2.1.1. Малоэтажная многоквартирная жилая застройка (по п.1 ст.7 ПЗЗ)
112	:ЗУ112	Земли населенных пунктов	7333	Образование из земель, государственная собственность на которые не разграничена	2.7.2. Размещение гаражей для собственных нужд
113	:ЗУ113	Земли населенных пунктов	2125	Образование из земель, государственная собственность на которые не разграничена	2.1.1. Малоэтажная многоквартирная жилая застройка (по п.1 ст.7 ПЗЗ)
114	:ЗУ114	Земли населенных пунктов	1408	Образование из земель, государственная собственность на которые не разграничена	2.7.2. Размещение гаражей для собственных нужд
115	:ЗУ115	Земли населенных пунктов	698	Образование из земель, государственная собственность на которые не разграничена	12.0.2. Благоустройство территории
116	:ЗУ116	Земли населенных пунктов	118	Образование из земель, государственная собственность на которые не разграничена	12.0.1. Улично-дорожная сеть
117	:ЗУ117	Земли населенных пунктов	2515	Образование из земель, государственная собственность на которые не разграничена	2.1.1. Малоэтажная многоквартирная жилая застройка (по п.1 ст.7 ПЗЗ)
118	:ЗУ118	Земли населенных пунктов	690	Образование из земель, государственная собственность на которые не разграничена	2.7.2. Размещение гаражей для собственных нужд
119	:ЗУ119	Земли	4841	Образование из земель,	12.0.2.

		населенных пунктов		государственная собственность на которые не разграничена	Благоустройство территории
120	:ЗУ120	Земли населенных пунктов	2460	Образование из земель, государственная собственность на которые не разграничена	12.0.2. Благоустройство территории
121	:ЗУ121	Земли населенных пунктов	2436	Образование из земель, государственная собственность на которые не разграничена	12.0.1. Улично-дорожная сеть
122	:ЗУ122	Земли населенных пунктов	2277	Образование из земель, государственная собственность на которые не разграничена	12.0.2. Благоустройство территории
123	:ЗУ123	Земли населенных пунктов	840	Образование из земель, государственная собственность на которые не разграничена	12.0.1. Улично-дорожная сеть 12.0.2. Благоустройство территории
124	:ЗУ124	Земли населенных пунктов	3319	Образование из земель, государственная собственность на которые не разграничена	12.0.1. Улично-дорожная сеть
125	:ЗУ125	Земли населенных пунктов	894	Образование из земель, государственная собственность на которые не разграничена	12.0.2. Благоустройство территории
126	:ЗУ126	Земли населенных пунктов	8342	Образование из земель, государственная собственность на которые не разграничена	12.0.1. Улично-дорожная сеть
127	:ЗУ127	Земли населенных пунктов	671	Образование из земель, государственная собственность на которые не разграничена	12.0.2. Благоустройство территории
128	:ЗУ128	Земли населенных пунктов	3156	Образование из земель, государственная собственность на которые не разграничена	12.0.2. Благоустройство территории
129	:ЗУ129	Земли населенных пунктов	1943	Образование из земель, государственная собственность на которые не разграничена	12.0.2. Благоустройство территории
130	:ЗУ130	Земли населенных пунктов	4636	Образование из земель, государственная собственность на которые не разграничена	12.0.2. Благоустройство территории
131	:ЗУ131	Земли населенных пунктов	1212	Образование из земель, государственная собственность на которые не разграничена	12.0.2. Благоустройство территории
132	:ЗУ132	Земли населенных пунктов	1451	Образование из земель, государственная собственность на которые не разграничена	12.0.1. Улично-дорожная сеть
133	:ЗУ133	Земли населенных пунктов	1277	Образование из земель, государственная собственность на которые не разграничена	12.0.2. Благоустройство территории
134	:ЗУ134	Земли населенных пунктов	181	Образование из земель, государственная собственность на которые не разграничена	12.0.1. Улично-дорожная сеть

135	:ЗУ135	Земли населенных пунктов	442	Образование из земель, государственная собственность на которые не разграничена	12.0.1. Улично-дорожная сеть
136	:ЗУ136	Земли населенных пунктов	2549	Образование из земель, государственная собственность на которые не разграничена	12.0.1. Улично-дорожная сеть
137	:ЗУ137	Земли населенных пунктов	970	Образование из земель, государственная собственность на которые не разграничена	12.0.2. Благоустройство территории
138	:ЗУ138	Земли населенных пунктов	1671	Образование из земель, государственная собственность на которые не разграничена	12.0.1. Улично-дорожная сеть
139	:ЗУ139	Земли населенных пунктов	1227	Образование из земель, государственная собственность на которые не разграничена	12.0.2. Благоустройство территории
140	:ЗУ140	Земли населенных пунктов	4420	Образование из земель, государственная собственность на которые не разграничена	12.0.2. Благоустройство территории
141	:ЗУ141	Земли населенных пунктов	1044	Образование из земель, государственная собственность на которые не разграничена	12.0.2. Благоустройство территории
142	:ЗУ142	Земли населенных пунктов	539	Образование из земель, государственная собственность на которые не разграничена	12.0.2. Благоустройство территории
143	:ЗУ143	Земли населенных пунктов	2473	Образование из земель, государственная собственность на которые не разграничена	12.0.1. Улично-дорожная сеть
144	:ЗУ144	Земли населенных пунктов	9870	Образование из земель, государственная собственность на которые не разграничена	12.0.2. Благоустройство территории
145	:ЗУ145	Земли населенных пунктов	754	Образование из земель, государственная собственность на которые не разграничена	12.0.2. Благоустройство территории
146	:ЗУ146	Земли населенных пунктов	2849	Образование из земель, государственная собственность на которые не разграничена	12.0.2. Благоустройство территории
147	:ЗУ147	Земли населенных пунктов	2585	Образование из земель, государственная собственность на которые не разграничена	12.0.2. Благоустройство территории
148	:ЗУ148	Земли населенных пунктов	1426	Образование из земель, государственная собственность на которые не разграничена	12.0.2. Благоустройство территории
149	:ЗУ149	Земли населенных пунктов	1497	Образование из земель, государственная собственность на которые не разграничена	2.7.2. Размещение гаражей для собственных нужд
150	:ЗУ150	Земли населенных пунктов	1299	Образование из земель, государственная собственность на которые	2.7.2. Размещение гаражей для

				не разграничена	собственных нужд
151	:ЗУ151	Земли населенных пунктов	544	Образование из земель, государственная собственность на которые не разграничена	3.5.1 Дошкольное, начальное и среднее общее образование
152	:ЗУ152	Земли населенных пунктов	5751	Образование из земель, государственная собственность на которые не разграничена	12.0.2. Благоустройство территории
153	:ЗУ153	Земли населенных пунктов	683	Образование из земель, государственная собственность на которые не разграничена	2.7.2. Размещение гаражей для собственных нужд

* Классификатор видов разрешенного использования земельных участков, утвержденный приказом Росреестра от 10.11.2020 №П/0412.

Участок №1 (:ЗУ1)

Проектом межевания предлагается образовать земельный участок под объектами гаражного назначения, расположенными в квартале между автодорогой АН61 и ул.Менделеева.

Земельный участок:ЗУ1 площадью 3840 кв.м образуется из земель, государственная собственность на которые не разграничена. Границы участка определены с учетом границ смежных земельных участков, стоящих на кадастровом учете, естественных границ земельного участка (существующего ограждения, фасада здания), границ территориальных и функциональных зон, а также требований, установленных в соответствии с нормативами градостроительного проектирования.

Земельный участок расположен в территориальной зоне ПК.

Вид разрешенного использования – «Размещение гаражей для собственных нужд» (код 2.7.2) согласно классификатору видов разрешенного использования земельных участков.

Участок №2 (:ЗУ2)

Проектом межевания предлагается образовать земельный участок под объектами гаражного назначения, расположенными вдоль автодороги АН61.

Земельный участок:ЗУ2 площадью 530 кв.м образуется из земель, государственная собственность на которые не разграничена. Границы участка определены с учетом границ смежных земельных участков, стоящих на кадастровом учете, естественных границ земельного участка (существующего ограждения, фасада здания), а также требований, установленных в соответствии с нормативами градостроительного проектирования.

Земельный участок расположен в территориальной зоне ПК.

Вид разрешенного использования – «Размещение гаражей для собственных нужд»

(код 2.7.2) согласно классификатору видов разрешенного использования земельных участков.

Участок №3 (:ЗУ3)

Проектом межевания предлагается образовать земельный участок под многоквартирным домом, расположенным по адресу г.Воронеж, ул.Менделеева, 1.

Согласно данным государственной информационной системы жилищно-коммунального хозяйства многоквартирный дом по адресу ул.Менделеева, 1 имеет 5 этажей, год завершения строительства – 1959, общая площадь жилых помещений составляет 3085,0 кв.м

Нормативный размер земельного участка, определяемый согласно СП 30-101-98 «Методические указания по расчету нормативных размеров земельных участков в кондоминиумах» (далее − СП 30-101-98):

$$S_{норм.к} = S_к \times Y_{зд}, \text{ где:}$$

$S_{норм.к}$ – нормативный размер земельного участка в кондоминиуме, кв.м;

$S_к$ – общая площадь жилых помещений в кондоминиуме, кв.м;

$Y_{зд}$ – удельный показатель земельной доли для зданий разной этажности.

Нормативный размер земельного участка, определяемый согласно СП 30-101-98, составляет 4134 кв.м Под многоквартирным домом формируется участок:ЗУ3 площадью 4877 кв.м путем образования из земель, государственная собственность на которые не разграничена. Границы участка определены с учетом границ смежных земельных участков, стоящих на кадастровом учете, естественных границ земельного участка (существующего ограждения, фасада здания), а также требований, установленных в соответствии с нормативами градостроительного проектирования.

Земельный участок расположен в территориальных зонах ЖМ(н) и ПК, что противоречит земельному законодательству, однако только в таком случае участок не пересекает существующие объекты капитального строительства. Требуется внести изменения в Правила землепользования и застройки таким образом, чтобы :ЗУ3 целиком относился к зоне ЖМ(н).

Вид разрешенного использования – «Среднеэтажная жилая застройка» (код 2.5) согласно классификатору видов разрешенного использования земельных участков.

Участок №4 (:ЗУ4)

Проектом межевания предлагается образовать земельный участок под многоквартирным домом, расположенным по адресу г.Воронеж, ул.Менделеева, 1А.

Согласно данным государственной информационной системы жилищно-коммунального хозяйства многоквартирный дом по адресу ул.Менделеева, 1А имеет 5 этажей, год завершения строительства – 1958, общая площадь жилых помещений составляет 3620,2 кв.м

Нормативный размер земельного участка, определяемый согласно СП 30-101-98, составляет 4851 кв.м Под многоквартирным домом формируется участок:ЗУ4 площадью 2954 кв.м путем образования из земель, государственная собственность на которые не разграничена. Границы участка определены с учетом границ смежных земельных участков, стоящих на кадастровом учете, естественных границ земельного участка (существующего ограждения, фасада здания), границ территориальных и функциональных зон. В связи со стесненными условиями образуемый земельный участок имеет площадь меньше нормативной.

Земельный участок расположен в территориальной зоне ЖМ(н).

Вид разрешенного использования – «Среднеэтажная жилая застройка» (код 2.5) согласно классификатору видов разрешенного использования земельных участков.

Участок №5 (:ЗУ5)

Проектом межевания предлагается образовать земельный участок под объектом нежилого назначения.

Земельный участок:ЗУ5 площадью 619 кв.м образуется из земель, государственная собственность на которые не разграничена. Границы участка определены по фасаду и конструктивным элементам объекта.

Земельный участок расположен в территориальной зоне ЖМ(н).

Вид разрешенного использования – «Размещение гаражей для собственных нужд» (код 2.7.2) согласно классификатору видов разрешенного использования земельных участков.

Участок №6 (:ЗУ6)

Проектом межевания предлагается образовать земельный участок под насосной станцией.

Земельный участок:ЗУ6 площадью 125 кв.м образуется из земель, государственная собственность на которые не разграничена. Границы участка определены с учетом границ смежных земельных участков, стоящих на кадастровом учете, естественных границ земельного участка (существующего ограждения, фасада здания), а также требований, установленных в соответствии с нормативами градостроительного проектирования.

Земельный участок расположен в территориальной зоне ПК.

Вид разрешенного использования – «Предоставление коммунальных услуг» (код 3.1.1) согласно классификатору видов разрешенного использования земельных участков.

Участок №7 (:ЗУ7)

Проектом межевания предлагается образовать земельный участок под многоквартирным домом, расположенным по адресу г.Воронеж, ул.Менделеева, 5.

Согласно данным государственной информационной системы жилищно-коммунального хозяйства многоквартирный дом по адресу ул.Менделеева, 5 имеет 5 этажей, год завершения строительства – 1905, общая площадь жилых помещений составляет 2408,0 кв.м

Нормативный размер земельного участка, определяемый согласно СП 30-101-98, составляет 3227 кв.м Под многоквартирным домом формируется участок:ЗУ7 площадью 2781 кв.м путем образования из земель, государственная собственность на которые не разграничена. Границы участка определены с учетом границ смежных земельных участков, стоящих на кадастровом учете, естественных границ земельного участка (существующего ограждения, фасада здания), границ территориальных и функциональных зон. В связи со стесненными условиями образуемый земельный участок имеет площадь меньше нормативной.

Земельный участок расположен в территориальной зоне ЖМ(н).

Вид разрешенного использования – «Среднеэтажная жилая застройка» (код 2.5) согласно классификатору видов разрешенного использования земельных участков.

Участок №8 (:ЗУ8)

Проектом межевания предлагается образовать земельный участок под стоянкой грузового транспорта, расположенной вдоль автодороги АН61.

Земельный участок:ЗУ8 площадью 5069 кв.м образуется из земель, государственная

собственность на которые не разграничена. Границы участка определены с учетом границ смежных земельных участков, стоящих на кадастровом учете, естественных границ земельного участка (существующего ограждения, фасада здания), а также требований, установленных в соответствии с нормативами градостроительного проектирования.

Земельный участок расположен в территориальной зоне ПК.

Вид разрешенного использования – «Хранение автотранспорта» (код 2.7.1) согласно классификатору видов разрешенного использования земельных участков.

Участок №9 (:ЗУ9)

Проектом межевания предлагается образовать земельный участок общего пользования под озеленение.

Земельный участок:ЗУ9 площадью 2520 кв.м образуется из земель, государственная собственность на которые не разграничена. Границы участка определены с учетом границ смежных земельных участков, стоящих на кадастровом учете, границ территориальных и функциональных зон.

Земельный участок расположен в территориальной зоне ЖМ(н).

Вид разрешенного использования – «Благоустройство территории» (код 12.0.2) согласно классификатору видов разрешенного использования земельных участков.

Участок №10 (:ЗУ10)

Проектом межевания предлагается образовать земельный участок под многоквартирным домом, расположенным по адресу г.Воронеж, ул.Менделеева, 9.

Согласно данным государственной информационной системы жилищно-коммунального хозяйства многоквартирный дом по адресу ул.Менделеева, 9 имеет 2 этажа, год завершения строительства – 1950, общая площадь жилых помещений составляет 549,8 кв.м

Нормативный размер земельного участка, определяемый согласно СП 30-101-98, составляет 1561 кв.м Под многоквартирным домом формируется участок:ЗУ10 площадью 1951 кв.м путем образования из земель, государственная собственность на которые не разграничена. Границы участка определены с учетом границ смежных земельных участков, стоящих на кадастровом учете, естественных границ земельного участка (существующего ограждения, фасада здания), границ территориальных и функциональных зон, а также требований, установленных в соответствии с нормативами градостроительного проектирования.

Земельный участок расположен в территориальной зоне ЖМ(н).

Согласно классификатору видов разрешенного использования участок должен иметь вид разрешенного использования «Малоэтажная многоквартирная жилая застройка» (код 2.1.1). Этот вид не соответствует градостроительному регламенту зоны ЖМ(н), но определен в соответствии с фактическим использованием объекта капитального строительства на нем, что допустимо согласно п.1 ст.7 Правил землепользования и застройки.

Участок №11 (:ЗУ11)

Проектом межевания предлагается образовать земельный участок под многоквартирным домом, расположенным по адресу г.Воронеж, ул.Менделеева, 11.

Согласно данным государственной информационной системы жилищно-коммунального хозяйства многоквартирный дом по адресу ул.Менделеева, 11 имеет 3 этажа, год завершения строительства – 1958, общая площадь жилых помещений составляет 778,2 кв.м

Нормативный размер земельного участка, определяемый согласно СП 30-101-98, составляет 1556 кв.м Под многоквартирным домом формируется участок:ЗУ11 площадью 1915 кв.м путем образования из земель, государственная собственность на которые не разграничена. Границы участка определены с учетом границ смежных земельных участков, стоящих на кадастровом учете, естественных границ земельного участка (существующего ограждения, фасада здания), границ территориальных и функциональных зон, а также требований, установленных в соответствии с нормативами градостроительного проектирования.

Земельный участок расположен в территориальной зоне ЖМ(н).

Согласно классификатору видов разрешенного использования участок должен иметь вид разрешенного использования «Малоэтажная многоквартирная жилая застройка» (код 2.1.1). Этот вид не соответствует градостроительному регламенту зоны ЖМ(н), но определен в соответствии с фактическим использованием объекта капитального строительства на нем, что допустимо согласно п.1 ст.7 Правил землепользования и застройки.

Участок №12 (:ЗУ12)

Проектом межевания предлагается образовать земельный участок под административным зданием, расположенным по адресу г.Воронеж, ул.Менделеева, 13.

Земельный участок:ЗУ12 площадью 4497 кв.м образуется из земель, государственная

собственность на которые не разграничена. Границы участка определены с учетом границ смежных земельных участков, стоящих на кадастровом учете, естественных границ земельного участка (существующего ограждения, фасада здания), границ территориальных и функциональных зон, а также требований, установленных в соответствии с нормативами градостроительного проектирования.

Земельный участок расположен в территориальной зоне ЖМ(н).

Вид разрешенного использования – «Бытовое обслуживание» (код 3.3) согласно классификатору видов разрешенного использования земельных участков.

Участок №13 (:ЗУ13)

Проектом межевания предлагается образовать земельный участок под многоквартирным домом, расположенным по адресу г.Воронеж, ул.Менделеева, 15.

Согласно данным государственной информационной системы жилищно-коммунального хозяйства многоквартирный дом по адресу ул.Менделеева, 11 имеет 3 этажа, год завершения строительства – 1965, общая площадь жилых помещений составляет 1883,5 кв.м

Нормативный размер земельного участка, определяемый согласно СП 30-101-98, составляет 3767 кв.м Под многоквартирным домом формируется участок:ЗУ13 площадью 3295 кв.м путем образования из земель, государственная собственность на которые не разграничена. Границы участка определены с учетом границ смежных земельных участков, стоящих на кадастровом учете, естественных границ земельного участка (существующего ограждения, фасада здания), границ территориальных и функциональных зон. В связи со стесненными условиями образуемый земельный участок имеет площадь меньше нормативной.

Земельный участок расположен в территориальной зоне ЖМ(н).

Согласно классификатору видов разрешенного использования участок должен иметь вид разрешенного использования «Малоэтажная многоквартирная жилая застройка» (код 2.1.1). Этот вид не соответствует градостроительному регламенту зоны ЖМ(н), но определен в соответствии с фактическим использованием объекта капитального строительства на нем, что допустимо согласно п.1 ст.7 Правил землепользования и застройки.

Участок №14 (:ЗУ14)

Проектом межевания предлагается образовать земельный участок для индивидуального жилого дома, расположенного по адресу г.Воронеж, пер.Ростовский, 4.

Под индивидуальным жилым домом формируется участок:ЗУ14 площадью 652 кв.м путем образования из земель, государственная собственность на которые не разграничена. Границы образуемого земельного участка определены с учетом границ смежных земельных участков, стоящих на кадастровом учете, естественных границ земельного участка (существующего ограждения, фасада здания), границ территориальных и функциональных зон, а также требований, установленных в соответствии с нормативами градостроительного проектирования

Земельный участок расположен в территориальной зоне ЖИ.

Вид разрешенного использования – «Для индивидуального жилищного строительства» (код 2.1) согласно классификатору видов разрешенного использования земельных участков.

Участок №15 (:ЗУ15)

Проектом межевания предлагается образовать земельный участок для индивидуального жилого дома, расположенного по адресу г.Воронеж, пер. Ростовский, 6.

Под индивидуальным жилым домом формируется участок:ЗУ15 площадью 764 кв.м путем образования из земель, государственная собственность на которые не разграничена. Границы образуемого земельного участка определены с учетом границ смежных земельных участков, стоящих на кадастровом учете, естественных границ земельного участка (существующего ограждения, фасада здания), границ территориальных и функциональных зон, а также требований, установленных в соответствии с нормативами градостроительного проектирования

Земельный участок расположен в территориальной зоне ЖИ.

Вид разрешенного использования – «Для индивидуального жилищного строительства» (код 2.1) согласно классификатору видов разрешенного использования земельных участков.

Участок №16 (:ЗУ16)

Проектом межевания предлагается образовать земельный участок под элементами внутриквартального озеленения.

Земельный участок:ЗУ16 площадью 1814 кв.м образуется из земель, государственная собственность на которые не разграничена. Границы образуемого земельного участка определены с учетом границ смежных земельных участков, стоящих на кадастровом учете, естественных границ земельного участка (существующего ограждения, фасада здания), границ территориальных и функциональных зон, а также требований, установленных в соответствии с нормативами градостроительного проектирования.

Земельный участок расположен в территориальной зоне ЖМ(н).

Вид разрешенного использования – «Благоустройство территории» (код 12.0.2) согласно классификатору видов разрешенного использования земельных участков.

Участок №17 (:ЗУ17)

Проектом межевания предлагается образовать земельный участок для индивидуального жилого дома, расположенного по адресу г.Воронеж, пер. Ростовский, 1.

Под индивидуальным жилым домом формируется участок:ЗУ17 площадью 620 кв.м путем образования из земель, государственная собственность на которые не разграничена. Границы образуемого земельного участка определены с учетом границ смежных земельных участков, стоящих на кадастровом учете, естественных границ земельного участка (существующего ограждения, фасада здания), границ территориальных и функциональных зон, а также требований, установленных в соответствии с нормативами градостроительного проектирования.

Земельный участок расположен в территориальной зоне ЖИ.

Вид разрешенного использования – «Для индивидуального жилищного строительства» (код 2.1) согласно классификатору видов разрешенного использования земельных участков.

Участок №18 (:ЗУ18)

Проектом межевания предлагается образовать земельный участок для индивидуального жилого дома, расположенного по адресу г.Воронеж, пер. Ростовский, 3.

Под индивидуальным жилым домом формируется участок:ЗУ17 площадью 600 кв.м путем образования из земель, государственная собственность на которые не разграничена. Границы образуемого земельного участка определены с учетом границ смежных

земельных участков, стоящих на кадастровом учете, естественных границ земельного участка (существующего ограждения, фасада здания), границ территориальных и функциональных зон, а также требований, установленных в соответствии с нормативами градостроительного проектирования.

Земельный участок расположен в территориальной зоне ЖИ.

Вид разрешенного использования – «Для индивидуального жилищного строительства» (код 2.1) согласно классификатору видов разрешенного использования земельных участков.

Участок №19 (:ЗУ19)

Проектом межевания предлагается образовать земельный участок для индивидуального жилого дома, расположенного по адресу г.Воронеж, пер. Ростовский, 5.

Под индивидуальным жилым домом формируется участок:ЗУ19 площадью 613 кв.м путем образования из земель, государственная собственность на которые не разграничена. Границы образуемого земельного участка определены с учетом границ смежных земельных участков, стоящих на кадастровом учете, естественных границ земельного участка (существующего ограждения, фасада здания), границ территориальных и функциональных зон, а также требований, установленных в соответствии с нормативами градостроительного проектирования.

Земельный участок расположен в территориальной зоне ЖИ.

Вид разрешенного использования – «Для индивидуального жилищного строительства» (код 2.1) согласно классификатору видов разрешенного использования земельных участков.

Участок №20 (:ЗУ20)

Проектом межевания предлагается образовать земельный участок для индивидуального жилого дома, расположенного по адресу г.Воронеж, ул.Ростовская, 10.

Под индивидуальным жилым домом формируется участок:ЗУ20 площадью 659 кв.м путем образования из земель, государственная собственность на которые не разграничена. Границы образуемого земельного участка определены с учетом границ смежных земельных участков, стоящих на кадастровом учете, естественных границ земельного участка (существующего ограждения, фасада здания), границ территориальных и функциональных зон, а также требований, установленных в соответствии с нормативами градостроительного проектирования.

Земельный участок расположен в территориальной зоне ЖИ.

Вид разрешенного использования – «Для индивидуального жилищного строительства» (код 2.1) согласно классификатору видов разрешенного использования земельных участков.

Участок №21 (:ЗУ21)

Проектом межевания предлагается образовать земельный участок для индивидуального жилого дома, расположенного по адресу г.Воронеж, ул.Ростовская, 16.

Под индивидуальным жилым домом формируется участок:ЗУ21 площадью 657 кв.м путем образования из земель, государственная собственность на которые не разграничена. Границы образуемого земельного участка определены с учетом границ смежных земельных участков, стоящих на кадастровом учете, естественных границ земельного участка (существующего ограждения, фасада здания), границ территориальных и функциональных зон, а также требований, установленных в соответствии с нормативами градостроительного проектирования.

Земельный участок расположен в территориальной зоне ЖИ.

Вид разрешенного использования – «Для индивидуального жилищного строительства» (код 2.1) согласно классификатору видов разрешенного использования земельных участков.

Участок №22 (:ЗУ22)

Проектом межевания предлагается образовать земельный участок под трансформаторной подстанцией на ул.Ростовская.

Земельный участок:ЗУ22 площадью 110 кв.м образуется из земель, государственная собственность на которые не разграничена. Границы участка определены с учетом границ смежных земельных участков, стоящих на кадастровом учете, естественных границ земельного участка (существующего ограждения, фасада здания), а также требований, установленных в соответствии с нормативами градостроительного проектирования.

Земельный участок расположен в территориальной зоне ЖИ.

Вид разрешенного использования – «Предоставление коммунальных услуг» (код 3.1.1) согласно классификатору видов разрешенного использования земельных участков.

Участок №23 (:ЗУ23)

Проектом межевания предлагается образовать земельный участок для индивидуального жилого дома, расположенного по адресу г.Воронеж, ул.Ростовская, 3.

Под индивидуальным жилым домом формируется участок:ЗУ23 площадью 631 кв.м путем образования из земель, государственная собственность на которые не разграничена. Границы образуемого земельного участка определены с учетом границ смежных земельных участков, стоящих на кадастровом учете, естественных границ земельного участка (существующего ограждения, фасада здания), границ территориальных и функциональных зон, а также требований, установленных в соответствии с нормативами градостроительного проектирования.

Земельный участок расположен в территориальной зоне ЖИ.

Вид разрешенного использования – «Для индивидуального жилищного строительства» (код 2.1) согласно классификатору видов разрешенного использования земельных участков.

Участок №24 (:ЗУ24)

Проектом межевания предлагается образовать земельный участок для индивидуального жилого дома, расположенного по адресу г.Воронеж, пер. Прохладный, 10.

Под индивидуальным жилым домом формируется участок:ЗУ24 площадью 724 кв.м путем образования из земель, государственная собственность на которые не разграничена. Границы образуемого земельного участка определены с учетом границ смежных земельных участков, стоящих на кадастровом учете, естественных границ земельного участка (существующего ограждения, фасада здания), границ территориальных и функциональных зон, а также требований, установленных в соответствии с нормативами градостроительного проектирования.

Земельный участок расположен в территориальной зоне ЖИ.

Вид разрешенного использования – «Для индивидуального жилищного строительства» (код 2.1) согласно классификатору видов разрешенного использования земельных участков.

Участок №25 (:ЗУ25)

Проектом межевания предлагается образовать земельный участок для индивидуального жилого дома, расположенного по адресу г.Воронеж, ул.Ростовская, 9.

Под индивидуальным жилым домом формируется участок:ЗУ25 площадью 683 кв.м путем образования из земель, государственная собственность на которые не разграничена. Границы образуемого земельного участка определены с учетом границ смежных земельных участков, стоящих на кадастровом учете, естественных границ земельного участка (существующего ограждения, фасада здания), границ территориальных и функциональных зон, а также требований, установленных в соответствии с нормативами градостроительного проектирования.

Земельный участок расположен в территориальной зоне ЖИ.

Вид разрешенного использования – «Для индивидуального жилищного строительства» (код 2.1) согласно классификатору видов разрешенного использования земельных участков.

Участок №26 (:ЗУ26)

Проектом межевания предлагается образовать земельный участок для индивидуального жилого дома, расположенного по адресу г.Воронеж, ул.Ростовская, 11.

Под индивидуальным жилым домом формируется участок:ЗУ26 площадью 680 кв.м путем образования из земель, государственная собственность на которые не разграничена. Границы образуемого земельного участка определены с учетом границ смежных земельных участков, стоящих на кадастровом учете, естественных границ земельного участка (существующего ограждения, фасада здания), границ территориальных и функциональных зон, а также требований, установленных в соответствии с нормативами градостроительного проектирования.

Земельный участок расположен в территориальной зоне ЖИ.

Вид разрешенного использования – «Для индивидуального жилищного строительства» (код 2.1) согласно классификатору видов разрешенного использования земельных участков.

Участок №27 (:ЗУ27)

Проектом межевания предлагается образовать земельный участок под многоквартирным домом, расположенным по адресу г.Воронеж, ул.Менделеева, 21А.

Согласно данным государственной информационной системы жилищно-коммунального хозяйства многоквартирный дом по адресу ул.Менделеева, 21А имеет 5 этажей, год завершения строительства – 1980, общая площадь жилых помещений составляет 2612,6 кв.м.

Нормативный размер земельного участка, определяемый согласно СП 30-101-98, составляет 3553 кв.м Под многоквартирным домом формируется участок:ЗУ27 площадью 3273 кв.м путем образования из земель, государственная собственность на которые не разграничена. Границы участка определены с учетом границ смежных земельных участков, стоящих на кадастровом учете, естественных границ земельного участка (существующего ограждения, фасада здания), границ территориальных и функциональных зон. В связи со стесненными условиями образуемый земельный участок имеет площадь меньше нормативной.

Земельный участок расположен в территориальной зоне ЖМ(н).

Вид разрешенного использования – «Среднеэтажная жилая застройка» (код 2.5) согласно классификатору видов разрешенного использования земельных участков.

Участок №28 (:ЗУ28)

Проектом межевания предлагается образовать земельный участок под многоквартирным домом, расположенным по адресу г.Воронеж, ул.Менделеева, 21.

Согласно данным государственной информационной системы жилищно-коммунального хозяйства многоквартирный дом по адресу ул.Менделеева, 21 имеет 2 этажа, год завершения строительства – 1939, общая площадь жилых помещений составляет 901,6 кв.м.

Нормативный размер земельного участка, определяемый согласно СП 30-101-98, составляет 2561 кв.м. Под многоквартирным домом формируется участок:ЗУ28 площадью 2393 кв.м путем образования из земель, государственная собственность на которые не разграничена. Границы участка определены с учетом границ смежных земельных участков, стоящих на кадастровом учете, естественных границ земельного участка (существующего ограждения, фасада здания), границ территориальных и функциональных зон. В связи со стесненными условиями образуемый земельный участок имеет площадь меньше нормативной.

Земельный участок расположен в территориальной зоне ЖМ(н).

Согласно классификатору видов разрешенного использования участок должен иметь вид разрешенного использования «Малоэтажная многоквартирная жилая застройка» (код 2.1.1). Этот вид не соответствует градостроительному регламенту зоны ЖМ(н), но определен в соответствии с фактическим использованием объекта капитального строительства на нем, что допустимо согласно п.1 ст.7 Правил землепользования и застройки.

Участок №29 (:ЗУ29)

Проектом межевания предлагается образовать земельный участок под многоквартирным домом, расположенным по адресу г.Воронеж, ул.Менделеева, 25.

Согласно данным государственной информационной системы жилищно-коммунального хозяйства многоквартирный дом по адресу ул.Менделеева, 25 имеет 10 этажей, год завершения строительства – 1993, общая площадь жилых помещений составляет 5241,6 кв.м.

Нормативный размер земельного участка, определяемый согласно СП 30-101-98, составляет 4822 кв.м. Под многоквартирным домом формируется участок:ЗУ29 площадью 3862 кв.м путем образования из земель, государственная собственность на которые не разграничена. Границы участка определены с учетом границ смежных земельных участков, стоящих на кадастровом учете, естественных границ земельного участка (существующего ограждения, фасада здания), границ территориальных и функциональных зон. В связи со стесненными условиями образуемый земельный участок имеет площадь меньше нормативной.

Земельный участок расположен в территориальной зоне ЖМ(н).

Вид разрешенного использования – «Многоэтажная жилая застройка (высотная застройка)» (код 2.6) согласно классификатору видов разрешенного использования земельных участков.

Участок №30 (:ЗУ30)

Проектом межевания предлагается образовать земельный участок для индивидуального жилого дома, расположенного по адресу г.Воронеж, пер. Прохладный, 17.

Под индивидуальным жилым домом формируется участок:ЗУ30 площадью 852 кв.м путем образования из земель, государственная собственность на которые не разграничена. Границы образуемого земельного участка определены с учетом границ смежных земельных участков, стоящих на кадастровом учете, естественных границ земельного участка (существующего ограждения, фасада здания), границ территориальных и функциональных зон, а также требований, установленных в соответствии с нормативами градостроительного проектирования.

Земельный участок расположен в территориальной зоне ЖИ.

Вид разрешенного использования – «Для индивидуального жилищного строительства» (код 2.1) согласно классификатору видов разрешенного использования земельных участков.

Участок №31 (:ЗУ31)

Проектом межевания предлагается образовать земельный участок для индивидуального жилого дома, расположенного по адресу г.Воронеж, ул.Азовская, 18.

Под индивидуальным жилым домом формируется участок:ЗУ31 площадью 861 кв.м путем образования из земель, государственная собственность на которые не разграничена. Границы образуемого земельного участка определены с учетом границ смежных земельных участков, стоящих на кадастровом учете, естественных границ земельного участка (существующего ограждения, фасада здания), границ территориальных и функциональных зон, а также требований, установленных в соответствии с нормативами градостроительного проектирования.

Земельный участок расположен в территориальной зоне ЖИ.

Вид разрешенного использования – «Для индивидуального жилищного строительства» (код 2.1) согласно классификатору видов разрешенного использования земельных участков.

Участок №32 (:ЗУ32)

Проектом межевания предлагается образовать земельный участок для индивидуального жилого дома, расположенного по адресу г.Воронеж, ул.Азовская, 16А.

Под индивидуальным жилым домом формируется участок:ЗУ32 площадью 452 кв.м путем образования из земель, государственная собственность на которые не разграничена. Границы образуемого земельного участка определены с учетом границ смежных земельных участков, стоящих на кадастровом учете, естественных границ земельного участка (существующего ограждения, фасада здания), границ территориальных и функциональных зон, а также требований, установленных в соответствии с нормативами градостроительного проектирования.

Земельный участок расположен в территориальной зоне ЖИ.

Вид разрешенного использования – «Для индивидуального жилищного строительства» (код 2.1) согласно классификатору видов разрешенного использования земельных участков.

Участок №33 (:ЗУ33)

Проектом межевания предлагается образовать земельный участок для индивидуального жилого дома, расположенного по адресу г.Воронеж, ул.Азовская, 16.

Под индивидуальным жилым домом формируется участок:ЗУ33 площадью 448 кв.м путем образования из земель, государственная собственность на которые не разграничена. Границы образуемого земельного участка определены с учетом границ смежных земельных участков, стоящих на кадастровом учете, естественных границ земельного участка (существующего ограждения, фасада здания), границ территориальных и функциональных зон, а также требований, установленных в соответствии с нормативами градостроительного проектирования.

Земельный участок расположен в территориальной зоне ЖИ.

Вид разрешенного использования – «Для индивидуального жилищного строительства» (код 2.1) согласно классификатору видов разрешенного использования земельных участков.

Участок №34 (:ЗУ34)

Проектом межевания предлагается образовать земельный участок для индивидуального жилого дома, расположенного по адресу г.Воронеж, ул.Азовская, 8.

Под индивидуальным жилым домом формируется участок:ЗУ34 площадью 861 кв.м путем образования из земель, государственная собственность на которые не разграничена. Границы образуемого земельного участка определены с учетом границ смежных земельных участков, стоящих на кадастровом учете, естественных границ земельного участка (существующего ограждения, фасада здания), границ территориальных и функциональных зон, а также требований, установленных в соответствии с нормативами градостроительного проектирования.

Земельный участок расположен в территориальной зоне ЖИ.

Вид разрешенного использования – «Для индивидуального жилищного строительства» (код 2.1) согласно классификатору видов разрешенного использования земельных участков.

Участок №35 (:ЗУ35)

Проектом межевания предлагается образовать земельный участок для индивидуального жилого дома, расположенного по адресу г.Воронеж, ул.Азовская, 4А.

Под индивидуальным жилым домом формируется участок:ЗУ35 площадью 519 кв.м путем образования из земель, государственная собственность на которые не разграничена. Границы образуемого земельного участка определены с учетом границ смежных земельных участков, стоящих на кадастровом учете, естественных границ земельного участка (существующего ограждения, фасада здания), границ территориальных и функциональных зон, а также требований, установленных в соответствии с нормативами градостроительного проектирования.

Земельный участок расположен в территориальной зоне ЖИ.

Вид разрешенного использования – «Для индивидуального жилищного строительства» (код 2.1) согласно классификатору видов разрешенного использования земельных участков.

Участок №36 (:ЗУ36)

Проектом межевания предлагается образовать земельный участок для индивидуального жилого дома, расположенного по адресу г.Воронеж, ул.Азовская, 4.

Под индивидуальным жилым домом формируется участок:ЗУ36 площадью 340 кв.м путем образования из земель, государственная собственность на которые не разграничена. Границы образуемого земельного участка определены с учетом границ смежных земельных участков, стоящих на кадастровом учете, естественных границ земельного участка (существующего ограждения, фасада здания), границ территориальных и функциональных зон, а также требований, установленных в соответствии с нормативами градостроительного проектирования.

Земельный участок расположен в территориальной зоне ЖИ.

Вид разрешенного использования – «Для индивидуального жилищного строительства» (код 2.1) согласно классификатору видов разрешенного использования земельных участков.

Участок №37 (:ЗУ37)

Проектом межевания предлагается образовать земельный участок для индивидуального жилого дома, расположенного по адресу г.Воронеж, ул.Азовская, 9.

Под индивидуальным жилым домом формируется участок:ЗУ37 площадью 660 кв.м путем образования из земель, государственная собственность на которые не разграничена. Границы образуемого земельного участка определены с учетом границ смежных земельных участков, стоящих на кадастровом учете, естественных границ земельного

участка (существующего ограждения, фасада здания), границ территориальных и функциональных зон, а также требований, установленных в соответствии с нормативами градостроительного проектирования.

Земельный участок расположен в территориальной зоне ЖИ.

Вид разрешенного использования – «Для индивидуального жилищного строительства» (код 2.1) согласно классификатору видов разрешенного использования земельных участков.

Участок №38 (:ЗУ38)

Проектом межевания предлагается образовать земельный участок для индивидуального жилого дома, расположенного по адресу г.Воронеж, ул.Азовская, 23.

Под индивидуальным жилым домом формируется участок:ЗУ38 площадью 924 кв.м путем образования из земель, государственная собственность на которые не разграничена. Границы образуемого земельного участка определены с учетом границ смежных земельных участков, стоящих на кадастровом учете, естественных границ земельного участка (существующего ограждения, фасада здания), границ территориальных и функциональных зон, а также требований, установленных в соответствии с нормативами градостроительного проектирования.

Земельный участок расположен в территориальной зоне ЖИ.

Вид разрешенного использования – «Для индивидуального жилищного строительства» (код 2.1) согласно классификатору видов разрешенного использования земельных участков.

Участок №39 (:ЗУ39)

Проектом межевания предлагается образовать земельный участок для индивидуального жилого дома, расположенного по адресу г.Воронеж, ул.Азовская, 25.

Под индивидуальным жилым домом формируется участок:ЗУ39 площадью 924 кв.м путем образования из земель, государственная собственность на которые не разграничена. Границы образуемого земельного участка определены с учетом границ смежных земельных участков, стоящих на кадастровом учете, естественных границ земельного участка (существующего ограждения, фасада здания), границ территориальных и функциональных зон, а также требований, установленных в соответствии с нормативами градостроительного проектирования.

Земельный участок расположен в территориальной зоне ЖИ.

Вид разрешенного использования – «Для индивидуального жилищного строительства» (код 2.1) согласно классификатору видов разрешенного использования земельных участков.

Участок №40 (:ЗУ40)

Проектом межевания предлагается образовать земельный участок для индивидуального жилого дома, расположенного по адресу г.Воронеж, ул.Донецкая, 15.

Под индивидуальным жилым домом формируется участок:ЗУ40 площадью 922 кв.м путем образования из земель, государственная собственность на которые не разграничена. Границы образуемого земельного участка определены с учетом границ смежных земельных участков, стоящих на кадастровом учете, естественных границ земельного участка (существующего ограждения, фасада здания), границ территориальных и функциональных зон, а также требований, установленных в соответствии с нормативами градостроительного проектирования.

Земельный участок расположен в территориальной зоне ЖИ.

Вид разрешенного использования – «Для индивидуального жилищного строительства» (код 2.1) согласно классификатору видов разрешенного использования земельных участков.

Участок №41 (:ЗУ41)

Проектом межевания предлагается образовать земельный участок для индивидуального жилого дома, расположенного по адресу г.Воронеж, ул.Волжская, 22.

Под индивидуальным жилым домом формируется участок:ЗУ41 площадью 906 кв.м путем образования из земель, государственная собственность на которые не разграничена. Границы образуемого земельного участка определены с учетом границ смежных земельных участков, стоящих на кадастровом учете, естественных границ земельного участка (существующего ограждения, фасада здания), границ территориальных и функциональных зон, а также требований, установленных в соответствии с нормативами градостроительного проектирования.

Земельный участок расположен в территориальной зоне ЖИ.

Вид разрешенного использования – «Для индивидуального жилищного строительства» (код 2.1) согласно классификатору видов разрешенного использования земельных участков.

Участок №42 (:ЗУ42)

Проектом межевания предлагается образовать земельный участок для индивидуального жилого дома, расположенного по адресу г.Воронеж, ул.Волжская, 18.

Под индивидуальным жилым домом формируется участок:ЗУ42 площадью 592 кв.м путем образования из земель, государственная собственность на которые не разграничена. Границы образуемого земельного участка определены с учетом границ смежных земельных участков, стоящих на кадастровом учете, естественных границ земельного участка (существующего ограждения, фасада здания), границ территориальных и функциональных зон, а также требований, установленных в соответствии с нормативами градостроительного проектирования.

Земельный участок расположен в территориальной зоне ЖИ.

Вид разрешенного использования – «Для индивидуального жилищного строительства» (код 2.1) согласно классификатору видов разрешенного использования земельных участков.

Участок №43 (:ЗУ43)

Проектом межевания предлагается образовать земельный участок для индивидуального жилого дома, расположенного по адресу г.Воронеж, ул.Волжская, 2.

Под индивидуальным жилым домом формируется участок:ЗУ43 площадью 650 кв.м путем образования из земель, государственная собственность на которые не разграничена. Границы образуемого земельного участка определены с учетом границ смежных земельных участков, стоящих на кадастровом учете, естественных границ земельного участка (существующего ограждения, фасада здания), границ территориальных и функциональных зон, а также требований, установленных в соответствии с нормативами градостроительного проектирования.

Земельный участок расположен в территориальной зоне ЖИ.

Вид разрешенного использования – «Для индивидуального жилищного строительства» (код 2.1) согласно классификатору видов разрешенного использования земельных участков.

Участок №44 (:ЗУ44)

Проектом межевания предлагается образовать земельный участок под многоквартирным домом, расположенным по адресу г.Воронеж, ул.Менделеева, 4А.

Согласно данным государственной информационной системы жилищно-коммунального хозяйства многоквартирный дом по адресу ул.Менделеева, 4А имеет 12 этажей, год завершения строительства – 1984, общая площадь жилых помещений составляет 6624,6 кв.м.

Нормативный размер земельного участка, определяемый согласно СП 30-101-98, составляет 6227 кв.м Под многоквартирным домом формируется участок:ЗУ44 площадью 6756 кв.м путем образования из земель, государственная собственность на которые не разграничена. Границы участка определены с учетом границ смежных земельных участков, стоящих на кадастровом учете, естественных границ земельного участка (существующего ограждения, фасада здания), границ территориальных и функциональных зон, а также требований, установленных в соответствии с нормативами градостроительного проектирования. Кроме того, учтены интересы собственников помещений многоквартирного дома, отраженные в письме ООО УК «Город будущего» от 20.09.2022 исх. №956.

Земельный участок расположен в территориальной зоне ЖМ(н).

Вид разрешенного использования – «Многоэтажная жилая застройка (высотная застройка)» (код 2.6) согласно классификатору видов разрешенного использования земельных участков.

Участок №45 (:ЗУ45)

Проектом межевания предлагается образовать земельный участок под многоквартирным домом, расположенным по адресу г.Воронеж, ул.Менделеева, 2.

Согласно данным государственной информационной системы жилищно-коммунального хозяйства многоквартирный дом по адресу ул.Менделеева, 2 имеет 4 этажа, год завершения строительства – 1932, общая площадь жилых помещений составляет 1706,65 кв.м.

Нормативный размер земельного участка, определяемый согласно СП 30-101-98, составляет 2679 кв.м. Под многоквартирным домом формируется участок:ЗУ45 площадью 5220 кв.м путем образования из земель, государственная собственность на которые не разграничена. Границы участка определены с учетом границ смежных земельных участков, стоящих на кадастровом учете, естественных границ земельного участка (существующего ограждения, фасада здания), границ территориальных и функциональных зон, а также требований, установленных в соответствии с нормативами градостроительного проектирования.

Земельный участок расположен в территориальной зоне ЖМ(н).

Согласно классификатору видов разрешенного использования участок должен иметь вид разрешенного использования «Малоэтажная многоквартирная жилая застройка» (код 2.1.1). Этот вид не соответствует градостроительному регламенту зоны ЖМ(н), но определен в соответствии с фактическим использованием объекта капитального строительства на нем, что допустимо согласно п.1 ст.7 Правил землепользования и застройки.

Участок №46 (:ЗУ46)

Проектом межевания предлагается образовать земельный участок под многоквартирным домом, расположенным по адресу г.Воронеж, ул.Менделеева, 4.

Согласно данным государственной информационной системы жилищно-коммунального хозяйства многоквартирный дом по адресу ул.Менделеева, 4 имеет 4 этажа, год завершения строительства – 1933, общая площадь жилых помещений составляет 1909,2 кв.м.

Нормативный размер земельного участка, определяемый согласно СП 30-101-98, составляет 2997 кв.м. Под многоквартирным домом формируется участок:ЗУ46 площадью 2668 кв.м путем образования из земель, государственная собственность на которые не разграничена. Границы участка определены с учетом границ смежных земельных участков, стоящих на кадастровом учете, естественных границ земельного участка (существующего ограждения, фасада здания), границ территориальных и функциональных зон. В связи со стесненными условиями образуемый земельный участок имеет площадь меньше нормативной.

Земельный участок расположен в территориальной зоне ЖМ(н).

Согласно классификатору видов разрешенного использования участок должен иметь вид разрешенного использования «Малоэтажная многоквартирная жилая застройка» (код 2.1.1). Этот вид не соответствует градостроительному регламенту зоны ЖМ(н), но определен в соответствии с фактическим использованием объекта капитального строительства на нем, что допустимо согласно п.1 ст.7 Правил землепользования и застройки.

Участок №47 (:ЗУ47)

Проектом межевания предлагается образовать земельный участок под многоквартирным домом, расположенным по адресу г.Воронеж, ул.Менделеева, 6.

Согласно данным государственной информационной системы жилищно-коммунального хозяйства многоквартирный дом по адресу ул.Менделеева, 6 имеет 4 этажа, год завершения строительства – 1948, общая площадь жилых помещений составляет 1703,6 кв.м.

Нормативный размер земельного участка, определяемый согласно СП 30-101-98, составляет 2675 кв.м. Под многоквартирным домом формируется участок:ЗУ47 площадью 3737 кв.м путем образования из земель, государственная собственность на которые не разграничена. Границы участка определены с учетом границ смежных земельных участков, стоящих на кадастровом учете, естественных границ земельного участка (существующего ограждения, фасада здания), границ территориальных и функциональных зон, а также требований, установленных в соответствии с нормативами градостроительного проектирования.

Земельный участок расположен в территориальной зоне ЖМ(н).

Согласно классификатору видов разрешенного использования участок должен иметь вид разрешенного использования «Малоэтажная многоквартирная жилая застройка» (код 2.1.1). Этот вид не соответствует градостроительному регламенту зоны ЖМ(н), но определен в соответствии с фактическим использованием объекта капитального строительства на нем, что допустимо согласно п.1 ст.7 Правил землепользования и застройки.

Участок №48 (:ЗУ48)

Проектом межевания предлагается образовать земельный участок под многоквартирным домом, расположенным по адресу г.Воронеж, ул.Менделеева, 8А.

Согласно данным государственной информационной системы жилищно-коммунального хозяйства многоквартирный дом по адресу ул.Менделеева, 8А имеет 5 этажей, год завершения строительства – 1977, общая площадь жилых помещений составляет 2654,8 кв.м.

Нормативный размер земельного участка, определяемый согласно СП 30-101-98, составляет 3611 кв.м. Под многоквартирным домом формируется участок:ЗУ48 площадью 5590 кв.м путем образования из земель, государственная собственность на которые не разграничена. Границы участка определены с учетом границ смежных земельных участков, стоящих на кадастровом учете, естественных границ земельного участка (существующего ограждения, фасада здания), границ территориальных и функциональных зон, а также требований, установленных в соответствии с нормативами градостроительного проектирования. Кроме того, учтены интересы собственников

помещений многоквартирного дома, отраженные в письме ООО УК «Город будущего» от 20.09.2022 исх. №956.

Земельный участок расположен в территориальной зоне ЖМ(н).

Вид разрешенного использования – «Среднеэтажная жилая застройка» (код 2.5) согласно классификатору видов разрешенного использования земельных участков.

Участок №49 (:ЗУ49)

Проектом межевания предлагается образовать земельный участок под многоквартирным домом, расположенным по адресу г.Воронеж, ул.Менделеева, 16.

Согласно данным государственной информационной системы жилищно-коммунального хозяйства многоквартирный дом по адресу ул.Менделеева, 16 имеет 4 этажа, год завершения строительства – 1949, общая площадь жилых помещений составляет 1736,3 кв.м.

Нормативный размер земельного участка, определяемый согласно СП 30-101-98, составляет 2726 кв.м. Под многоквартирным домом формируется участок:ЗУ49 площадью 3750 кв.м путем образования из земель, государственная собственность на которые не разграничена. Границы участка определены с учетом границ смежных земельных участков, стоящих на кадастровом учете, естественных границ земельного участка (существующего ограждения, фасада здания), границ территориальных и функциональных зон, а также требований, установленных в соответствии с нормативами градостроительного проектирования.

Земельный участок расположен в территориальной зоне ЖМ(н).

Согласно классификатору видов разрешенного использования участок должен иметь вид разрешенного использования «Малоэтажная многоквартирная жилая застройка» (код 2.1.1). Этот вид не соответствует градостроительному регламенту зоны ЖМ(н), но определен в соответствии с фактическим использованием объекта капитального строительства на нем, что допустимо согласно п.1 ст.7 Правил землепользования и застройки.

Участок №50 (:ЗУ50)

Проектом межевания предлагается образовать земельный участок под многоквартирным домом, расположенным по адресу г.Воронеж, ул.Менделеева, 18.

Согласно данным государственной информационной системы жилищно-коммунального хозяйства многоквартирный дом по адресу ул.Менделеева, 18 имеет 5

этажей, год завершения строительства – 1961, общая площадь жилых помещений составляет 2530,3 кв.м.

Нормативный размер земельного участка, определяемый согласно СП 30-101-98, составляет 3391 кв.м. Под многоквартирным домом формируется участок:ЗУ50 площадью 1996 кв.м путем образования из земель, государственная собственность на которые не разграничена. Границы участка определены с учетом границ смежных земельных участков, стоящих на кадастровом учете, естественных границ земельного участка (существующего ограждения, фасада здания), границ территориальных и функциональных зон. В связи со стесненными условиями образуемый земельный участок имеет площадь меньше нормативной.

Земельный участок расположен в территориальной зоне ЖМ(н).

Вид разрешенного использования – «Среднеэтажная жилая застройка» (код 2.5) согласно классификатору видов разрешенного использования земельных участков.

Участок №51 (:ЗУ51)

Проектом межевания предлагается образовать земельный участок под многоквартирным домом, расположенным по адресу г.Воронеж, ул.Менделеева, 18А.

Согласно данным государственной информационной системы жилищно-коммунального хозяйства многоквартирный дом по адресу ул.Менделеева, 18А имеет 5 этажей, год завершения строительства – 1961, общая площадь жилых помещений составляет 2734,4 кв.м.

Нормативный размер земельного участка, определяемый согласно СП 30-101-98, составляет 3664 кв.м. Под многоквартирным домом формируется участок:ЗУ51 площадью 3972 кв.м путем образования из земель, государственная собственность на которые не разграничена. Границы участка определены с учетом границ смежных земельных участков, стоящих на кадастровом учете, естественных границ земельного участка (существующего ограждения, фасада здания), границ территориальных и функциональных зон, а также требований, установленных в соответствии с нормативами градостроительного проектирования.

Земельный участок расположен в территориальной зоне ЖМ(н).

Вид разрешенного использования – «Среднеэтажная жилая застройка» (код 2.5) согласно классификатору видов разрешенного использования земельных участков.

Участок №52 (:ЗУ52)

Проектом межевания предлагается образовать земельный участок под многоквартирным домом, расположенным по адресу г.Воронеж, ул.Менделеева, 20.

Согласно данным государственной информационной системы жилищно-коммунального хозяйства многоквартирный дом по адресу ул.Менделеева, 20 имеет 5 этажей, год завершения строительства – 1961, общая площадь жилых помещений составляет 2562,1 кв.м.

Нормативный размер земельного участка, определяемый согласно СП 30-101-98, составляет 3433 кв.м. Под многоквартирным домом формируется участок:ЗУ52 площадью 1982 кв.м путем образования из земель, государственная собственность на которые не разграничена. Границы участка определены с учетом границ смежных земельных участков, стоящих на кадастровом учете, естественных границ земельного участка (существующего ограждения, фасада здания), границ территориальных и функциональных зон. В связи со стесненными условиями образуемый земельный участок имеет площадь меньше нормативной.

Земельный участок расположен в территориальной зоне ЖМ(н).

Вид разрешенного использования – «Среднеэтажная жилая застройка» (код 2.5) согласно классификатору видов разрешенного использования земельных участков.

Участок №53 (:ЗУ53)

Проектом межевания предлагается образовать земельный участок под многоквартирным домом, расположенным по адресу г.Воронеж, ул.Менделеева, 18Б.

Согласно данным государственной информационной системы жилищно-коммунального хозяйства многоквартирный дом по адресу ул.Менделеева, 18Б имеет 5 этажей, год завершения строительства – 1974, общая площадь жилых помещений составляет 3357,7 кв.м.

Нормативный размер земельного участка, определяемый согласно СП 30-101-98, составляет 5104 кв.м. Под многоквартирным домом формируется участок:ЗУ53 площадью 3405 кв.м путем образования из земель, государственная собственность на которые не разграничена. Границы участка определены с учетом границ смежных земельных участков, стоящих на кадастровом учете, естественных границ земельного участка (существующего ограждения, фасада здания), границ территориальных и функциональных зон. В связи со стесненными условиями образуемый земельный участок имеет площадь меньше нормативной.

Земельный участок расположен в территориальной зоне ЖМ(н).

Вид разрешенного использования – «Среднеэтажная жилая застройка» (код 2.5) согласно классификатору видов разрешенного использования земельных участков.

Участок №54 (:ЗУ54)

Проектом межевания предлагается образовать земельный участок под многоквартирным домом, расположенным по адресу г.Воронеж, ул.Цимлянская, 2.

Согласно данным государственной информационной системы жилищно-коммунального хозяйства многоквартирный дом по адресу ул.Цимлянская, 2 имеет 5 этажей, год завершения строительства – 1969, общая площадь жилых помещений составляет 3381,9 кв.м.

Нормативный размер земельного участка, определяемый согласно СП 30-101-98, составляет 5140 кв.м. Под многоквартирным домом формируется участок:ЗУ54 площадью 4238 кв.м путем образования из земель, государственная собственность на которые не разграничена. Границы участка определены с учетом границ смежных земельных участков, стоящих на кадастровом учете, естественных границ земельного участка (существующего ограждения, фасада здания), границ территориальных и функциональных зон. В связи со стесненными условиями образуемый земельный участок имеет площадь меньше нормативной.

Земельный участок расположен в территориальной зоне ЖМ(н).

Вид разрешенного использования – «Среднеэтажная жилая застройка» (код 2.5) согласно классификатору видов разрешенного использования земельных участков.

Участок №55 (:ЗУ55)

Проектом межевания предлагается образовать земельный участок под многоквартирным домом, расположенным по адресу г.Воронеж, ул.Небольсина, 5.

Согласно данным государственной информационной системы жилищно-коммунального хозяйства многоквартирный дом по адресу ул.Небольсина, 5 имеет 5 этажей, год завершения строительства – 1965, общая площадь жилых помещений составляет 1590,7 кв.м.

Нормативный размер земельного участка, определяемый согласно СП 30-101-98, составляет 2132 кв.м. Под многоквартирным домом формируется участок:ЗУ55 площадью 2019 кв.м путем образования из земель, государственная собственность на которые не разграничена. Границы участка определены с учетом границ смежных земельных

участков, стоящих на кадастровом учете, естественных границ земельного участка (существующего ограждения, фасада здания), границ территориальных и функциональных зон. В связи со стесненными условиями образуемый земельный участок имеет площадь меньше нормативной.

Земельный участок расположен в территориальной зоне ЖМ(н).

Вид разрешенного использования – «Среднеэтажная жилая застройка» (код 2.5) согласно классификатору видов разрешенного использования земельных участков.

Участок №56 (:ЗУ56)

Проектом межевания предлагается образовать земельный участок под многоквартирным домом, расположенным по адресу г.Воронеж, ул.Небольсина, 7.

Согласно данным государственной информационной системы жилищно-коммунального хозяйства многоквартирный дом по адресу ул.Небольсина, 7 имеет 5 этажей, год завершения строительства – 1963, общая площадь жилых помещений составляет 4781,9 кв.м.

Нормативный размер земельного участка, определяемый согласно СП 30-101-98, составляет 6408 кв.м. Под многоквартирным домом формируется участок:ЗУ56 площадью 3847 кв.м путем образования из земель, государственная собственность на которые не разграничена. Границы участка определены с учетом границ смежных земельных участков, стоящих на кадастровом учете, естественных границ земельного участка (существующего ограждения, фасада здания), границ территориальных и функциональных зон. В связи со стесненными условиями образуемый земельный участок имеет площадь меньше нормативной.

Земельный участок расположен в территориальной зоне ЖМ(н).

Вид разрешенного использования – «Среднеэтажная жилая застройка» (код 2.5) согласно классификатору видов разрешенного использования земельных участков.

Участок №57 (:ЗУ57)

Проектом межевания предлагается образовать земельный участок под объектами гаражного назначения, расположенными в квартале Небольсина – Костромская – Цимлянская.

Земельный участок:ЗУ57 площадью 1688 кв.м образуется из земель, государственная собственность на которые не разграничена. Границы участка определены с учетом границ смежных земельных участков, стоящих на кадастровом учете, естественных границ земельного участка (существующего ограждения, фасада здания), границ

территориальных и функциональных зон, а также требований, установленных в соответствии с нормативами градостроительного проектирования.

Земельный участок расположен в территориальной зоне ЖМ(н).

Вид разрешенного использования – «Размещение гаражей для собственных нужд» (код 2.7.2) согласно классификатору видов разрешенного использования земельных участков.

Участок №58 (:ЗУ58)

Проектом межевания предлагается изменить границы земельного участка с кадастровым номером 36:34:0307010:4, на котором расположены 2 многоквартирных дома.

Согласно данным государственной информационной системы жилищно-коммунального хозяйства многоквартирный дом по адресу ул.Костромская, 4 имеет 5 этажей, год завершения строительства – 1963, общая площадь жилых помещений составляет 4478,1 кв.м.

Нормативный размер земельного участка, определяемый согласно СП 30-101-98, составляет 6001 кв.м. Под многоквартирным домом формируется участок:ЗУ58 площадью 4262 кв.м путем раздела земельного участка с кадастровым номером 36:34:0307010:4. Границы участка определены с учетом границ смежных земельных участков, стоящих на кадастровом учете, естественных границ земельного участка (существующего ограждения, фасада здания), границ территориальных и функциональных зон. В связи со стесненными условиями образуемый земельный участок имеет площадь меньше нормативной.

Земельный участок расположен в территориальной зоне ЖМ(н).

Вид разрешенного использования – «Среднеэтажная жилая застройка» (код 2.5) согласно классификатору видов разрешенного использования земельных участков.

Участок №59 (:ЗУ59)

Проектом межевания предлагается изменить границы земельного участка с кадастровым номером 36:34:0307010:4, на котором расположены 2 многоквартирных дома.

Согласно данным государственной информационной системы жилищно-коммунального хозяйства многоквартирный дом по адресу ул.Костромская, 6 имеет 5 этажей, год завершения строительства – 1963, общая площадь жилых помещений составляет 4565,69 кв.м.

Нормативный размер земельного участка, определяемый согласно СП 30-101-98,

составляет 6118 кв.м. Под многоквартирным домом формируется участок:ЗУ59 площадью 4277 кв.м путем раздела земельного участка с кадастровым номером 36:34:0307010:4. Границы участка определены с учетом границ смежных земельных участков, стоящих на кадастровом учете, естественных границ земельного участка (существующего ограждения, фасада здания), границ территориальных и функциональных зон. В связи со стесненными условиями образуемый земельный участок имеет площадь меньше нормативной.

Земельный участок расположен в территориальной зоне ЖМ(н).

Вид разрешенного использования – «Среднеэтажная жилая застройка» (код 2.5) согласно классификатору видов разрешенного использования земельных участков.

Участок №60 (:ЗУ60)

Проектом межевания предлагается образовать земельный участок под повысительной насосной станцией.

Земельный участок:ЗУ60 площадью 435 кв.м образуется из земель, государственная собственность на которые не разграничена. Границы участка определены с учетом границ смежных земельных участков, стоящих на кадастровом учете, естественных границ земельного участка (существующего ограждения, фасада здания), а также требований, установленных в соответствии с нормативами градостроительного проектирования.

Земельный участок расположен в территориальной зоне ЖМ(н).

Вид разрешенного использования – «Предоставление коммунальных услуг» (код 3.1.1) согласно классификатору видов разрешенного использования земельных участков.

Участок №61 (:ЗУ61)

Проектом межевания предлагается образовать земельный участок под объектами гаражного назначения, расположенными в квартале Небольсина – Костромская – Цимлянская.

Земельный участок:ЗУ61 площадью 927 кв. образуется из земель, государственная собственность на которые не разграничена. Границы участка определены с учетом границ смежных земельных участков, стоящих на кадастровом учете, естественных границ земельного участка (существующего ограждения, фасада здания), границ территориальных и функциональных зон, а также требований, установленных в соответствии с нормативами градостроительного проектирования.

Земельный участок расположен в территориальной зоне ЖМ(н).

Вид разрешенного использования – «Размещение гаражей для собственных нужд» (код 2.7.2) согласно классификатору видов разрешенного использования земельных участков.

Участок №62 (:ЗУ62)

Проектом межевания предлагается образовать земельный участок под многоквартирным домом, расположенным по адресу г.Воронеж, ул.Цимлянская, 6.

Согласно данным государственной информационной системы жилищно-коммунального хозяйства многоквартирный дом по адресу ул.Цимлянская, 6 имеет 5 этажей, год завершения строительства – 1970, общая площадь жилых помещений составляет 3372,8 кв.м.

Нормативный размер земельного участка, определяемый согласно СП 30-101-98, составляет 5127 кв.м. Под многоквартирным домом формируется участок:ЗУ62 площадью 4078 кв.м путем образования из земель, государственная собственность на которые не разграничена. Границы участка определены с учетом границ смежных земельных участков, стоящих на кадастровом учете, естественных границ земельного участка (существующего ограждения, фасада здания), границ территориальных и функциональных зон. В связи со стесненными условиями образуемый земельный участок имеет площадь меньше нормативной.

Земельный участок расположен в территориальной зоне ЖМ(н).

Вид разрешенного использования – «Среднеэтажная жилая застройка» (код 2.5) согласно классификатору видов разрешенного использования земельных участков.

Участок №63 (:ЗУ63)

Проектом межевания предлагается образовать земельный участок под многоквартирным домом, расположенным по адресу г.Воронеж, ул.Путилина, 4.

Согласно данным государственной информационной системы жилищно-коммунального хозяйства многоквартирный дом по адресу ул.Путилина, 4 имеет 2 этажа, год завершения строительства – 1958, общая площадь жилых помещений составляет 533,9 кв.м.

Нормативный размер земельного участка, определяемый согласно СП 30-101-98, составляет 1516 кв.м. Под многоквартирным домом формируется участок:ЗУ63 площадью 1657 кв.м путем образования из земель, государственная собственность на которые не разграничена. Границы участка определены с учетом границ смежных земельных

участков, стоящих на кадастровом учете, естественных границ земельного участка (существующего ограждения, фасада здания), границ территориальных и функциональных зон, а также требований, установленных в соответствии с нормативами градостроительного проектирования.

Земельный участок расположен в территориальной зоне ЖМ(н).

Согласно классификатору видов разрешенного использования участок должен иметь вид разрешенного использования «Малоэтажная многоквартирная жилая застройка» (код 2.1.1). Этот вид не соответствует градостроительному регламенту зоны ЖМ(н), но определен в соответствии с фактическим использованием объекта капитального строительства на нем, что допустимо согласно п.1 ст.7 Правил землепользования и застройки.

Участок №64 (:ЗУ64)

Проектом межевания предлагается образовать земельный участок под многоквартирным домом, расположенным по адресу г.Воронеж, ул.Путилина, 6.

Согласно данным государственной информационной системы жилищно-коммунального хозяйства многоквартирный дом по адресу ул.Путилина, 6 имеет 2 этажа, год завершения строительства – 1958, общая площадь жилых помещений составляет 551,9 кв.м.

Нормативный размер земельного участка, определяемый согласно СП 30-101-98, составляет 1567 кв.м. Под многоквартирным домом формируется участок:ЗУ64 площадью 2480 кв.м путем образования из земель, государственная собственность на которые не разграничена. Границы участка определены с учетом границ смежных земельных участков, стоящих на кадастровом учете, естественных границ земельного участка (существующего ограждения, фасада здания), границ территориальных и функциональных зон, а также требований, установленных в соответствии с нормативами градостроительного проектирования.

Земельный участок расположен в территориальной зоне ЖМ(н).

Согласно классификатору видов разрешенного использования участок должен иметь вид разрешенного использования «Малоэтажная многоквартирная жилая застройка» (код 2.1.1). Этот вид не соответствует градостроительному регламенту зоны ЖМ(н), но определен в соответствии с фактическим использованием объекта капитального строительства на нем, что допустимо согласно п.1 ст.7 Правил землепользования и застройки.

Участок №65 (:ЗУ65)

Проектом межевания предлагается образовать земельный участок под многоквартирным домом, расположенным по адресу г.Воронеж, ул.Путилина, 8.

Согласно данным государственной информационной системы жилищно-коммунального хозяйства многоквартирный дом по адресу ул.Путилина, 8 имеет 2 этажа, год завершения строительства – 1959, общая площадь жилых помещений составляет 549,3 кв.м.

Нормативный размер земельного участка, определяемый согласно СП 30-101-98, составляет 1560 кв.м. Под многоквартирным домом формируется участок:ЗУ65 площадью 2144 кв.м путем образования из земель, государственная собственность на которые не разграничена. Границы участка определены с учетом границ смежных земельных участков, стоящих на кадастровом учете, естественных границ земельного участка (существующего ограждения, фасада здания), границ территориальных и функциональных зон, а также требований, установленных в соответствии с нормативами градостроительного проектирования.

Земельный участок расположен в территориальной зоне ЖМ(н).

Согласно классификатору видов разрешенного использования участок должен иметь вид разрешенного использования «Малоэтажная многоквартирная жилая застройка» (код 2.1.1). Этот вид не соответствует градостроительному регламенту зоны ЖМ(н), но определен в соответствии с фактическим использованием объекта капитального строительства на нем, что допустимо согласно п.1 ст.7 Правил землепользования и застройки.

Участок №66 (:ЗУ66)

Проектом межевания предлагается образовать земельный участок под многоквартирным домом, расположенным по адресу г.Воронеж, ул.Небольсина, 13.

Согласно данным государственной информационной системы жилищно-коммунального хозяйства многоквартирный дом по адресу ул.Небольсина, 13 имеет 5 этажей, год завершения строительства – 1961, общая площадь жилых помещений составляет 2535,4 кв.м.

Нормативный размер земельного участка, определяемый согласно СП 30-101-98, составляет 3397 кв.м. Под многоквартирным домом формируется участок:ЗУ66 площадью 3701 кв.м путем образования из земель, государственная собственность на которые не разграничена. Границы участка определены с учетом границ смежных земельных

участков, стоящих на кадастровом учете, естественных границ земельного участка (существующего ограждения, фасада здания), границ территориальных и функциональных зон, а также требований, установленных в соответствии с нормативами градостроительного проектирования.

Земельный участок расположен в территориальной зоне ЖМ(н).

Согласно классификатору видов разрешенного использования участок должен иметь вид разрешенного использования «Малоэтажная многоквартирная жилая застройка» (код 2.1.1). Этот вид не соответствует градостроительному регламенту зоны ЖМ(н), но определен в соответствии с фактическим использованием объекта капитального строительства на нем, что допустимо согласно п.1 ст.7 Правил землепользования и застройки.

Участок №67 (:ЗУ67)

Проектом межевания предлагается образовать земельный участок под многоквартирным домом, расположенным по адресу г.Воронеж, ул.Путилина, 8А.

Согласно данным государственной информационной системы жилищно-коммунального хозяйства многоквартирный дом по адресу ул.Путилина, 8А имеет 3 этажа, год завершения строительства – 1960, общая площадь жилых помещений составляет 938,2 кв.м.

Нормативный размер земельного участка, определяемый согласно СП 30-101-98, составляет 1876 кв.м. Под многоквартирным домом формируется участок:ЗУ67 площадью 1576 кв.м путем образования из земель, государственная собственность на которые не разграничена. Границы участка определены с учетом границ смежных земельных участков, стоящих на кадастровом учете, естественных границ земельного участка (существующего ограждения, фасада здания), границ территориальных и функциональных зон. В связи со стесненными условиями образуемый земельный участок имеет площадь меньше нормативной.

Земельный участок расположен в территориальной зоне ЖМ(н).

Согласно классификатору видов разрешенного использования участок должен иметь вид разрешенного использования «Малоэтажная многоквартирная жилая застройка» (код 2.1.1). Этот вид не соответствует градостроительному регламенту зоны ЖМ(н), но определен в соответствии с фактическим использованием объекта капитального строительства на нем, что допустимо согласно п.1 ст.7 Правил землепользования и застройки.

Участок №68 (:ЗУ68)

Проектом межевания предлагается образовать земельный участок под многоквартирным домом, расположенным по адресу г.Воронеж, ул.Небольсина, 15.

Согласно данным государственной информационной системы жилищно-коммунального хозяйства многоквартирный дом по адресу ул.Небольсина, 15 имеет 4 этажа, год завершения строительства – 1960, общая площадь жилых помещений составляет 1276,0 кв.м.

Нормативный размер земельного участка, определяемый согласно СП 30-101-98, составляет 2003 кв.м. Под многоквартирным домом формируется участок:ЗУ68 площадью 1305 кв.м путем образования из земель, государственная собственность на которые не разграничена. Границы участка определены с учетом границ смежных земельных участков, стоящих на кадастровом учете, естественных границ земельного участка (существующего ограждения, фасада здания), границ территориальных и функциональных зон. В связи со стесненными условиями образуемый земельный участок имеет площадь меньше нормативной.

Земельный участок расположен в территориальной зоне ЖМ(н).

Согласно классификатору видов разрешенного использования участок должен иметь вид разрешенного использования «Малоэтажная многоквартирная жилая застройка» (код 2.1.1). Этот вид не соответствует градостроительному регламенту зоны ЖМ(н), но определен в соответствии с фактическим использованием объекта капитального строительства на нем, что допустимо согласно п.1 ст.7 Правил землепользования и застройки.

Участок №69 (:ЗУ69)

Проектом межевания предлагается образовать земельный участок под многоквартирным домом, расположенным по адресу г.Воронеж, ул.Путилина, 10А.

Согласно данным государственной информационной системы жилищно-коммунального хозяйства многоквартирный дом по адресу ул.Путилина, 10А имеет 4 этажа, год завершения строительства – 1959, общая площадь жилых помещений составляет 1280,8 кв.м.

Нормативный размер земельного участка, определяемый согласно СП 30-101-98, составляет 2011 кв.м. Под многоквартирным домом формируется участок:ЗУ69 площадью 1693 кв.м путем образования из земель, государственная собственность на которые не разграничена. Границы участка определены с учетом границ смежных земельных

участков, стоящих на кадастровом учете, естественных границ земельного участка (существующего ограждения, фасада здания), границ территориальных и функциональных зон. В связи со стесненными условиями образуемый земельный участок имеет площадь меньше нормативной.

Земельный участок расположен в территориальной зоне ЖМ(н).

Согласно классификатору видов разрешенного использования участок должен иметь вид разрешенного использования «Малоэтажная многоквартирная жилая застройка» (код 2.1.1). Этот вид не соответствует градостроительному регламенту зоны ЖМ(н), но определен в соответствии с фактическим использованием объекта капитального строительства на нем, что допустимо согласно п.1 ст.7 Правил землепользования и застройки.

Участок №70 (:ЗУ70)

Проектом межевания предлагается образовать земельный участок под многоквартирным домом, расположенным по адресу г.Воронеж, ул.Небольсина, 17.

Согласно данным государственной информационной системы жилищно-коммунального хозяйства многоквартирный дом по адресу ул.Небольсина, 17 имеет 4 этажа, год завершения строительства – 1960, общая площадь жилых помещений составляет 2345,2 кв.м.

Нормативный размер земельного участка, определяемый согласно СП 30-101-98, составляет 3682 кв.м. Под многоквартирным домом формируется участок:ЗУ70 площадью 2677 кв.м путем образования из земель, государственная собственность на которые не разграничена. Границы участка определены с учетом границ смежных земельных участков, стоящих на кадастровом учете, естественных границ земельного участка (существующего ограждения, фасада здания), границ территориальных и функциональных зон. В связи со стесненными условиями образуемый земельный участок имеет площадь меньше нормативной.

Земельный участок расположен в территориальной зоне ЖМ(н).

Согласно классификатору видов разрешенного использования участок должен иметь вид разрешенного использования «Малоэтажная многоквартирная жилая застройка» (код 2.1.1). Этот вид не соответствует градостроительному регламенту зоны ЖМ(н), но определен в соответствии с фактическим использованием объекта капитального строительства на нем, что допустимо согласно п.1 ст.7 Правил землепользования и застройки.

Участок №71 (:ЗУ71)

Проектом межевания предлагается образовать земельный участок под многоквартирным домом, расположенным по адресу г.Воронеж, ул.Путилина, 12А.

Согласно данным государственной информационной системы жилищно-коммунального хозяйства многоквартирный дом по адресу ул.Путилина, 12А имеет 5 этажей, год завершения строительства – 1905, общая площадь жилых помещений составляет 2622,1 кв.м.

Нормативный размер земельного участка, определяемый согласно СП 30-101-98, составляет 3514 кв.м. Под многоквартирным домом формируется участок:ЗУ71 площадью 3545 кв.м путем образования из земель, государственная собственность на которые не разграничена. Границы участка определены с учетом границ смежных земельных участков, стоящих на кадастровом учете, естественных границ земельного участка (существующего ограждения, фасада здания), границ территориальных и функциональных зон, а также требований, установленных в соответствии с нормативами градостроительного проектирования.

Земельный участок расположен в территориальной зоне ЖМ(н).

Вид разрешенного использования – «Среднеэтажная жилая застройка» (код 2.5) согласно классификатору видов разрешенного использования земельных участков.

Участок №72 (:ЗУ72)

Проектом межевания предлагается образовать земельный участок под многоквартирным домом, расположенным по адресу г.Воронеж, ул.Путилина, 12.

Согласно данным государственной информационной системы жилищно-коммунального хозяйства многоквартирный дом по адресу ул.Путилина, 12 имеет 3 этажа, год завершения строительства – 1959, общая площадь жилых помещений составляет 783,2 кв.м.

Нормативный размер земельного участка, определяемый согласно СП 30-101-98, составляет 1566 кв.м. Под многоквартирным домом формируется участок:ЗУ72 площадью 2008 кв.м путем образования из земель, государственная собственность на которые не разграничена. Границы участка определены с учетом границ смежных земельных участков, стоящих на кадастровом учете, естественных границ земельного участка (существующего ограждения, фасада здания), границ территориальных и функциональных зон, а также требований, установленных в соответствии с нормативами градостроительного проектирования.

Земельный участок расположен в территориальной зоне ЖМ(н).

Согласно классификатору видов разрешенного использования участок должен иметь вид разрешенного использования «Малоэтажная многоквартирная жилая застройка» (код 2.1.1). Этот вид не соответствует градостроительному регламенту зоны ЖМ(н), но определен в соответствии с фактическим использованием объекта капитального строительства на нем, что допустимо согласно п.1 ст.7 Правил землепользования и застройки.

Участок №73 (:ЗУ73)

Проектом межевания предлагается образовать земельный участок под многоквартирным домом, расположенным по адресу г.Воронеж, ул.Путилина, 14.

Согласно данным государственной информационной системы жилищно-коммунального хозяйства многоквартирный дом по адресу ул.Путилина, 14 имеет 3 этажа, год завершения строительства – 1959, общая площадь жилых помещений составляет 1186,7 кв.м.

Нормативный размер земельного участка, определяемый согласно СП 30-101-98, составляет 2373 кв.м. Под многоквартирным домом формируется участок:ЗУ73 площадью 1883 кв.м путем образования из земель, государственная собственность на которые не разграничена. Границы участка определены с учетом границ смежных земельных участков, стоящих на кадастровом учете, естественных границ земельного участка (существующего ограждения, фасада здания), границ территориальных и функциональных зон. В связи со стесненными условиями образуемый земельный участок имеет площадь меньше нормативной.

Земельный участок расположен в территориальной зоне ЖМ(н).

Согласно классификатору видов разрешенного использования участок должен иметь вид разрешенного использования «Малоэтажная многоквартирная жилая застройка» (код 2.1.1). Этот вид не соответствует градостроительному регламенту зоны ЖМ(н), но определен в соответствии с фактическим использованием объекта капитального строительства на нем, что допустимо согласно п.1 ст.7 Правил землепользования и застройки.

Участок №74 (:ЗУ74)

Проектом межевания предлагается образовать земельный участок под трансформаторной подстанцией.

Земельный участок:ЗУ74 площадью 120 кв.м образуется из земель, государственная собственность на которые не разграничена. Границы участка определены с учетом границ смежных земельных участков, стоящих на кадастровом учете, естественных границ земельного участка (существующего ограждения, фасада здания), а также требований, установленных в соответствии с нормативами градостроительного проектирования.

Земельный участок расположен в территориальной зоне ЖМ(н).

Вид разрешенного использования – «Предоставление коммунальных услуг» (код 3.1.1) согласно классификатору видов разрешенного использования земельных участков.

Участок №75 (:ЗУ75)

Проектом межевания предлагается образовать земельный участок под многоквартирным домом, расположенным по адресу г.Воронеж, ул.Путилина, 14А.

Согласно данным государственной информационной системы жилищно-коммунального хозяйства многоквартирный дом по адресу ул.Путилина, 14А имеет 4 этажа, год завершения строительства – 1962, общая площадь жилых помещений составляет 2005,8 кв.м.

Нормативный размер земельного участка, определяемый согласно СП 30-101-98, составляет 3149 кв.м. Под многоквартирным домом формируется н участок:ЗУ75 площадью 6640 кв.м путем образования из земель, государственная собственность на которые не разграничена. Границы участка определены с учетом границ смежных земельных участков, стоящих на кадастровом учете, естественных границ земельного участка (существующего ограждения, фасада здания), границ территориальных и функциональных зон, а также требований, установленных в соответствии с нормативами градостроительного проектирования.

Земельный участок расположен в территориальной зоне ЖМ(н).

Согласно классификатору видов разрешенного использования участок должен иметь вид разрешенного использования «Малоэтажная многоквартирная жилая застройка» (код 2.1.1). Этот вид не соответствует градостроительному регламенту зоны ЖМ(н), но определен в соответствии с фактическим использованием объекта капитального строительства на нем, что допустимо согласно п.1 ст.7 Правил землепользования и застройки.

Участок №76 (:ЗУ76)

Проектом межевания предлагается образовать земельный участок под многоквартирным домом, расположенным по адресу г.Воронеж, ул.Небольсина, 19.

Согласно данным государственной информационной системы жилищно-коммунального хозяйства многоквартирный дом по адресу ул.Небольсина, 19 имеет 4 этажа, год завершения строительства – 1961, общая площадь жилых помещений составляет 1286,0 кв.м.

Нормативный размер земельного участка, определяемый согласно СП 30-101-98, составляет 2019 кв.м. Под многоквартирным домом формируется участок:ЗУ76 площадью 2122 кв.м путем образования из земель, государственная собственность на которые не разграничена. Границы участка определены с учетом границ смежных земельных участков, стоящих на кадастровом учете, естественных границ земельного участка (существующего ограждения, фасада здания), границ территориальных и функциональных зон, а также требований, установленных в соответствии с нормативами градостроительного проектирования.

Земельный участок расположен в территориальной зоне ЖМ(н).

Согласно классификатору видов разрешенного использования участок должен иметь вид разрешенного использования «Малоэтажная многоквартирная жилая застройка» (код 2.1.1). Этот вид не соответствует градостроительному регламенту зоны ЖМ(н), но определен в соответствии с фактическим использованием объекта капитального строительства на нем, что допустимо согласно п.1 ст.7 Правил землепользования и застройки.

Участок №77 (:ЗУ77)

Проектом межевания предлагается образовать земельный участок под многоквартирным домом, расположенным по адресу г.Воронеж, ул.Небольсина, 21.

Согласно данным государственной информационной системы жилищно-коммунального хозяйства многоквартирный дом по адресу ул.Небольсина, 21 имеет 4 этажа, год завершения строительства – 1960, общая площадь жилых помещений составляет 1263,9 кв.м.

Нормативный размер земельного участка, определяемый согласно СП 30-101-98, составляет 1984 кв.м. Под многоквартирным домом формируется участок:ЗУ77 площадью 1294 кв.м путем образования из земель, государственная собственность на которые не

разграничена. Границы участка определены с учетом границ смежных земельных участков, стоящих на кадастровом учете, естественных границ земельного участка (существующего ограждения, фасада здания), границ территориальных и функциональных зон. В связи со стесненными условиями образуемый земельный участок имеет площадь меньше нормативной.

Земельный участок расположен в территориальной зоне ЖМ(н).

Согласно классификатору видов разрешенного использования участок должен иметь вид разрешенного использования «Малоэтажная многоквартирная жилая застройка» (код 2.1.1). Этот вид не соответствует градостроительному регламенту зоны ЖМ(н), но определен в соответствии с фактическим использованием объекта капитального строительства на нем, что допустимо согласно п.1 ст.7 Правил землепользования и застройки.

Участок №78 (:ЗУ78)

Проектом межевания предлагается образовать земельный участок под многоквартирным домом, расположенным по адресу г.Воронеж, ул.Новосибирская, 11.

Согласно данным государственной информационной системы жилищно-коммунального хозяйства многоквартирный дом по адресу ул.Новосибирская, 11 имеет 3 этажа, год завершения строительства – 1959, общая площадь жилых помещений составляет 976,9 кв.м.

Нормативный размер земельного участка, определяемый согласно СП 30-101-98, составляет 1954 кв.м. Под многоквартирным домом формируется участок:ЗУ78 площадью 2270 кв.м путем образования из земель, государственная собственность на которые не разграничена. Границы участка определены с учетом границ смежных земельных участков, стоящих на кадастровом учете, естественных границ земельного участка (существующего ограждения, фасада здания), границ территориальных и функциональных зон, а также требований, установленных в соответствии с нормативами градостроительного проектирования.

Земельный участок расположен в территориальной зоне ЖМ(н).

Согласно классификатору видов разрешенного использования участок должен иметь вид разрешенного использования «Малоэтажная многоквартирная жилая застройка» (код 2.1.1). Этот вид не соответствует градостроительному регламенту зоны ЖМ(н), но определен в соответствии с фактическим использованием объекта капитального строительства на нем, что допустимо согласно п.1 ст.7 Правил землепользования и застройки.

Участок №79 (:ЗУ79)

Проектом межевания предлагается образовать земельный участок под многоквартирным домом, расположенным по адресу г.Воронеж, ул.Путилина, 18.

Согласно данным государственной информационной системы жилищно-коммунального хозяйства многоквартирный дом по адресу ул.Путилина, 18 имеет 3 этажа, год завершения строительства – 1959, общая площадь жилых помещений составляет 786,8 кв.м.

Нормативный размер земельного участка, определяемый согласно СП 30-101-98, составляет 1574 кв.м. Под многоквартирным домом формируется участок:ЗУ79 площадью 920 кв.м путем образования из земель, государственная собственность на которые не разграничена. Границы участка определены с учетом границ смежных земельных участков, стоящих на кадастровом учете, естественных границ земельного участка (существующего ограждения, фасада здания), границ территориальных и функциональных зон. В связи со стесненными условиями образуемый земельный участок имеет площадь меньше нормативной.

Земельный участок расположен в территориальной зоне ЖМ(н).

Согласно классификатору видов разрешенного использования участок должен иметь вид разрешенного использования «Малоэтажная многоквартирная жилая застройка» (код 2.1.1). Этот вид не соответствует градостроительному регламенту зоны ЖМ(н), но определен в соответствии с фактическим использованием объекта капитального строительства на нем, что допустимо согласно п.1 ст.7 Правил землепользования и застройки.

Участок №80 (:ЗУ80)

Проектом межевания предлагается образовать земельный участок под размещение элементов благоустройства вдоль проезжей части.

Земельный участок:ЗУ80 площадью 1210 кв.м образуется из земель, государственная собственность на которые не разграничена. Границы участка определены с учетом границ смежных земельных участков, стоящих на кадастровом учете, границ территориальных и функциональных зон и проектируемых красных линий.

Земельный участок расположен в территориальной зоне Р.

Вид разрешенного использования – «Благоустройство территории» (код 12.0.2) согласно классификатору видов разрешенного использования земельных участков.

Участок №81 (:ЗУ81)

Проектом межевания предлагается образовать земельный участок под многоквартирным домом, расположенным по адресу г.Воронеж, ул.Менделеева, 24.

Согласно данным государственной информационной системы жилищно-коммунального хозяйства многоквартирный дом по адресу ул.Менделеева, 24 имеет 2 этажа, год завершения строительства – 1949, общая площадь жилых помещений составляет 824,8 кв.м.

Нормативный размер земельного участка, определяемый согласно СП 30-101-98, составляет 2342 кв.м. Под многоквартирным домом формируется участок:ЗУ81 площадью 2507 кв.м путем образования из земель, государственная собственность на которые не разграничена. Границы участка определены с учетом границ смежных земельных участков, стоящих на кадастровом учете, естественных границ земельного участка (существующего ограждения, фасада здания), границ территориальных и функциональных зон, а также требований, установленных в соответствии с нормативами градостроительного проектирования.

Земельный участок расположен в территориальной зоне ЖМ(н).

Согласно классификатору видов разрешенного использования участок должен иметь вид разрешенного использования «Малоэтажная многоквартирная жилая застройка» (код 2.1.1). Этот вид не соответствует градостроительному регламенту зоны ЖМ(н), но определен в соответствии с фактическим использованием объекта капитального строительства на нем, что допустимо согласно п.1 ст.7 Правил землепользования и застройки.

Участок №82 (:ЗУ82)

Проектом межевания предлагается образовать земельный участок под многоквартирным домом, расположенным по адресу г.Воронеж, ул.Менделеева, 26.

Согласно данным государственной информационной системы жилищно-коммунального хозяйства многоквартирный дом по адресу ул.Менделеева, 26 имеет 2 этажа, год завершения строительства – 1939, общая площадь жилых помещений составляет 827,2 кв.м.

Нормативный размер земельного участка, определяемый согласно СП 30-101-98, составляет 2349 кв.м. Под многоквартирным домом формируется участок:ЗУ82 площадью 5275 кв.м путем образования из земель, государственная собственность на которые не разграничена. Границы участка определены с учетом границ смежных земельных

участков, стоящих на кадастровом учете, естественных границ земельного участка (существующего ограждения, фасада здания), границ территориальных и функциональных зон, а также требований, установленных в соответствии с нормативами градостроительного проектирования.

Земельный участок расположен в территориальной зоне ЖМ(н).

Согласно классификатору видов разрешенного использования участок должен иметь вид разрешенного использования «Малоэтажная многоквартирная жилая застройка» (код 2.1.1). Этот вид не соответствует градостроительному регламенту зоны ЖМ(н), но определен в соответствии с фактическим использованием объекта капитального строительства на нем, что допустимо согласно п.1 ст.7 Правил землепользования и застройки.

Участок №83 (:ЗУ83)

Проектом межевания предлагается образовать земельный участок под многоквартирным домом, расположенным по адресу г.Воронеж, ул.Менделеева, 28.

Согласно данным государственной информационной системы жилищно-коммунального хозяйства многоквартирный дом по адресу ул.Менделеева, 28 имеет 2 этажа, год завершения строительства – 1949, общая площадь жилых помещений составляет 811,3 кв.м.

Нормативный размер земельного участка, определяемый согласно СП 30-101-98, составляет 2304 кв.м. Под многоквартирным домом формируется участок:ЗУ83 площадью 2118 кв.м путем образования из земель, государственная собственность на которые не разграничена. Границы участка определены с учетом границ смежных земельных участков, стоящих на кадастровом учете, естественных границ земельного участка (существующего ограждения, фасада здания), границ территориальных и функциональных зон. В связи со стесненными условиями образуемый земельный участок имеет площадь меньше нормативной.

Земельный участок расположен в территориальной зоне ЖМ(н).

Согласно классификатору видов разрешенного использования участок должен иметь вид разрешенного использования «Малоэтажная многоквартирная жилая застройка» (код 2.1.1). Этот вид не соответствует градостроительному регламенту зоны ЖМ(н), но определен в соответствии с фактическим использованием объекта капитального строительства на нем, что допустимо согласно п.1 ст.7 Правил землепользования и застройки.

Участок №84 (:ЗУ84)

Проектом межевания предлагается образовать земельный участок под многоквартирным домом, расположенным по адресу г.Воронеж, пер. Цимлянский, 1.

Согласно данным государственной информационной системы жилищно-коммунального хозяйства многоквартирный дом по адресу пер. Цимлянский, 1 имеет 2 этажа, год завершения строительства – 1949, общая площадь жилых помещений составляет 875,8 кв.м.

Нормативный размер земельного участка, определяемый согласно СП 30-101-98, составляет 2487 кв.м. Под многоквартирным домом формируется участок:ЗУ84 площадью 3090 кв.м путем образования из земель, государственная собственность на которые не разграничена. Границы участка определены с учетом границ смежных земельных участков, стоящих на кадастровом учете, естественных границ земельного участка (существующего ограждения, фасада здания), границ территориальных и функциональных зон, а также требований, установленных в соответствии с нормативами градостроительного проектирования.

Земельный участок расположен в территориальной зоне ЖМ(н).

Согласно классификатору видов разрешенного использования участок должен иметь вид разрешенного использования «Малоэтажная многоквартирная жилая застройка» (код 2.1.1). Этот вид не соответствует градостроительному регламенту зоны ЖМ(н), но определен в соответствии с фактическим использованием объекта капитального строительства на нем, что допустимо согласно п.1 ст.7 Правил землепользования и застройки.

Участок №85 (:ЗУ85)

Проектом межевания предлагается образовать земельный участок под многоквартирным домом, расположенным по адресу г.Воронеж, пер. Цимлянский, 5.

Согласно данным государственной информационной системы жилищно-коммунального хозяйства многоквартирный дом по адресу пер. Цимлянский, 5 имеет 2 этажа, год завершения строительства – 1932, общая площадь жилых помещений составляет 848,7 кв.м.

Нормативный размер земельного участка, определяемый согласно СП 30-101-98, составляет 2410 кв.м. Под многоквартирным домом формируется участок:ЗУ85 площадью 4766 кв.м путем образования из земель, государственная собственность на которые не разграничена. Границы участка определены с учетом границ смежных земельных

участков, стоящих на кадастровом учете, естественных границ земельного участка (существующего ограждения, фасада здания), границ территориальных и функциональных зон, а также требований, установленных в соответствии с нормативами градостроительного проектирования.

Земельный участок расположен в территориальной зоне ЖМ(н).

Согласно классификатору видов разрешенного использования участок должен иметь вид разрешенного использования «Малоэтажная многоквартирная жилая застройка» (код 2.1.1). Этот вид не соответствует градостроительному регламенту зоны ЖМ(н), но определен в соответствии с фактическим использованием объекта капитального строительства на нем, что допустимо согласно п.1 ст.7 Правил землепользования и застройки.

Участок №86 (:ЗУ86)

Проектом межевания предлагается образовать земельный участок под насосной станцией.

Земельный участок:ЗУ86 площадью 61 кв.м образуется из земель, государственная собственность на которые не разграничена. Границы участка определены с учетом границ смежных земельных участков, стоящих на кадастровом учете, естественных границ земельного участка (существующего ограждения, фасада здания), а также требований, установленных в соответствии с нормативами градостроительного проектирования.

Земельный участок расположен в территориальной зоне ЖМ(н).

Вид разрешенного использования – «Предоставление коммунальных услуг» (код 3.1.1) согласно классификатору видов разрешенного использования земельных участков.

Участок №87 (:ЗУ87)

Проектом межевания предлагается образовать земельный участок под трансформаторной подстанцией.

Земельный участок:ЗУ87 площадью 107 кв.м образуется из земель, государственная собственность на которые не разграничена. Границы участка определены с учетом границ смежных земельных участков, стоящих на кадастровом учете, естественных границ земельного участка (существующего ограждения, фасада здания), а также требований, установленных в соответствии с нормативами градостроительного проектирования.

Земельный участок расположен в территориальной зоне ЖМ(н).

Вид разрешенного использования – «Предоставление коммунальных услуг» (код 3.1.1) согласно классификатору видов разрешенного использования земельных участков.

Участок №88 (:ЗУ88)

Проектом межевания предлагается образовать земельный участок под объектами гаражного назначения, расположенными в квартале Цимлянская – Костромская – Ростовская.

Земельный участок:ЗУ88 площадью 1842 кв.м образуется из земель, государственная собственность на которые не разграничена. Границы участка определены с учетом границ смежных земельных участков, стоящих на кадастровом учете, естественных границ земельного участка (существующего ограждения, фасада здания), границ территориальных и функциональных зон, а также требований, установленных в соответствии с нормативами градостроительного проектирования.

Земельный участок расположен в территориальной зоне ЖМ(н).

Вид разрешенного использования – «Размещение гаражей для собственных нужд» (код 2.7.2) согласно классификатору видов разрешенного использования земельных участков.

Участок №89 (:ЗУ89)

Проектом межевания предлагается образовать земельный участок под многоквартирным домом, расположенным по адресу г.Воронеж, ул.Ростовская, 24.

Согласно данным государственной информационной системы жилищно-коммунального хозяйства многоквартирный дом по адресу ул.Ростовская, 24 имеет 3 этажа, год завершения строительства – 1957, общая площадь жилых помещений составляет 2114,2 кв.м.

Нормативный размер земельного участка, определяемый согласно СП 30-101-98, составляет 4228 кв.м. Под многоквартирным домом формируется участок:ЗУ89 площадью 2963 кв.м путем образования из земель, государственная собственность на которые не разграничена. Границы участка определены с учетом границ смежных земельных участков, стоящих на кадастровом учете, естественных границ земельного участка (существующего ограждения, фасада здания), границ территориальных и функциональных зон. В связи со стесненными условиями образуемый земельный участок имеет площадь меньше нормативной.

Земельный участок расположен в территориальной зоне ЖМ(н).

Согласно классификатору видов разрешенного использования участок должен иметь вид разрешенного использования «Малоэтажная многоквартирная жилая застройка» (код 2.1.1). Этот вид не соответствует градостроительному регламенту зоны ЖМ(н), но определен в соответствии с фактическим использованием объекта капитального

строительства на нем, что допустимо согласно п.1 ст.7 Правил землепользования и застройки.

Участок №90 (:ЗУ90)

Проектом межевания предлагается образовать земельный участок под многоквартирным домом, расположенным по адресу г.Воронеж, ул.Ростовская, 26.

Согласно данным государственной информационной системы жилищно-коммунального хозяйства многоквартирный дом по адресу ул.Ростовская, 26 имеет 3 этажа, год завершения строительства – 1957, общая площадь жилых помещений составляет 1101,1 кв.м.

Нормативный размер земельного участка, определяемый согласно СП 30-101-98, составляет 2202 кв.м. Под многоквартирным домом формируется участок:ЗУ90 площадью 2279 кв.м путем образования из земель, государственная собственность на которые не разграничена. Границы участка определены с учетом границ смежных земельных участков, стоящих на кадастровом учете, естественных границ земельного участка (существующего ограждения, фасада здания), границ территориальных и функциональных зон, а также требований, установленных в соответствии с нормативами градостроительного проектирования.

Земельный участок расположен в территориальной зоне ЖМ(н).

Согласно классификатору видов разрешенного использования участок должен иметь вид разрешенного использования «Малоэтажная многоквартирная жилая застройка» (код 2.1.1). Этот вид не соответствует градостроительному регламенту зоны ЖМ(н), но определен в соответствии с фактическим использованием объекта капитального строительства на нем, что допустимо согласно п.1 ст.7 Правил землепользования и застройки.

Участок №91 (:ЗУ91)

Проектом межевания предлагается образовать земельный участок под многоквартирным домом, расположенным по адресу г.Воронеж, ул.Ростовская, 26А.

Согласно данным государственной информационной системы жилищно-коммунального хозяйства многоквартирный дом по адресу ул.Ростовская, 26А имеет 5 этажей, год завершения строительства – 1993, общая площадь жилых помещений составляет 3061,2 кв.м.

Нормативный размер земельного участка, определяемый согласно СП 30-101-98,

составляет 2816 кв.м. Под многоквартирным домом формируется участок:ЗУ91 площадью 5140 кв.м путем образования из земель, государственная собственность на которые не разграничена. Границы участка определены с учетом границ смежных земельных участков, стоящих на кадастровом учете, естественных границ земельного участка (существующего ограждения, фасада здания), границ территориальных и функциональных зон, а также требований, установленных в соответствии с нормативами градостроительного проектирования.

Земельный участок расположен в территориальной зоне ЖМ(н).

Вид разрешенного использования – «Среднеэтажная жилая застройка» (код 2.5) согласно классификатору видов разрешенного использования земельных участков.

Участок №92 (:ЗУ92)

Проектом межевания предлагается образовать земельный участок под многоквартирным домом, расположенным по адресу г.Воронеж, ул.Менделеева, 30.

Согласно данным государственной информационной системы жилищно-коммунального хозяйства многоквартирный дом по адресу ул.Менделеева, 30 имеет 2 этажа, год завершения строительства – 1950, общая площадь жилых помещений составляет 841,2 кв.м.

Нормативный размер земельного участка, определяемый согласно СП 30-101-98, составляет 2389 кв.м. Под многоквартирным домом формируется участок:ЗУ92 площадью 1975 кв.м путем образования из земель, государственная собственность на которые не разграничена. Границы участка определены с учетом границ смежных земельных участков, стоящих на кадастровом учете, естественных границ земельного участка (существующего ограждения, фасада здания), границ территориальных и функциональных зон. В связи со стесненными условиями образуемый земельный участок имеет площадь меньше нормативной.

Земельный участок расположен в территориальной зоне ЖМ(н).

Согласно классификатору видов разрешенного использования участок должен иметь вид разрешенного использования «Малоэтажная многоквартирная жилая застройка» (код 2.1.1). Этот вид не соответствует градостроительному регламенту зоны ЖМ(н), но определен в соответствии с фактическим использованием объекта капитального строительства на нем, что допустимо согласно п.1 ст.7 Правил землепользования и застройки.

Участок №93 (:ЗУ93)

Проектом межевания предлагается образовать земельный участок под многоквартирным домом, расположенным по адресу г.Воронеж, ул.Ростовская, 21.

Согласно данным государственной информационной системы жилищно-коммунального хозяйства многоквартирный дом по адресу ул.Ростовская, 21 имеет 2 этажа, год завершения строительства – 1951, общая площадь жилых помещений составляет 883,7 кв.м.

Нормативный размер земельного участка, определяемый согласно СП 30-101-98, составляет 2510 кв.м. Под многоквартирным домом формируется участок:ЗУ93 площадью 2845 кв.м путем образования из земель, государственная собственность на которые не разграничена. Границы участка определены с учетом границ смежных земельных участков, стоящих на кадастровом учете, естественных границ земельного участка (существующего ограждения, фасада здания), границ территориальных и функциональных зон. В связи со стесненными условиями образуемый земельный участок имеет площадь меньше нормативной.

Земельный участок расположен в территориальной зоне ЖМ(н).

Согласно классификатору видов разрешенного использования участок должен иметь вид разрешенного использования «Малоэтажная многоквартирная жилая застройка» (код 2.1.1). Этот вид не соответствует градостроительному регламенту зоны ЖМ(н), но определен в соответствии с фактическим использованием объекта капитального строительства на нем, что допустимо согласно п.1 ст.7 Правил землепользования и застройки.

Участок №94 (:ЗУ94)

Проектом межевания предлагается образовать земельный участок под многоквартирным домом, расположенным по адресу г.Воронеж, ул.Ростовская, 25.

Согласно данным государственной информационной системы жилищно-коммунального хозяйства многоквартирный дом по адресу ул.Ростовская, 25 имеет 2 этажа, год завершения строительства – 1952, общая площадь жилых помещений составляет 1186,7 кв.м.

Нормативный размер земельного участка, определяемый согласно СП 30-101-98, составляет 3370 кв.м. Под многоквартирным домом формируется участок:ЗУ94 площадью 2332 кв.м путем образования из земель, государственная собственность на которые не разграничена. Границы участка определены с учетом границ смежных земельных

участков, стоящих на кадастровом учете, естественных границ земельного участка (существующего ограждения, фасада здания), границ территориальных и функциональных зон. В связи со стесненными условиями образуемый земельный участок имеет площадь меньше нормативной.

Земельный участок расположен в территориальной зоне ЖМ(н).

Согласно классификатору видов разрешенного использования участок должен иметь вид разрешенного использования «Малоэтажная многоквартирная жилая застройка» (код 2.1.1). Этот вид не соответствует градостроительному регламенту зоны ЖМ(н), но определен в соответствии с фактическим использованием объекта капитального строительства на нем, что допустимо согласно п.1 ст.7 Правил землепользования и застройки.

Участок №95 (:ЗУ95)

Проектом межевания предлагается образовать земельный участок для индивидуального жилого дома, расположенного по адресу г.Воронеж, ул.Менделеева, 34а.

Под индивидуальным жилым домом формируется участок:ЗУ95 площадью 305 кв.м путем образования из земель, государственная собственность на которые не разграничена. Границы образуемого земельного участка определены с учетом границ смежных земельных участков, стоящих на кадастровом учете, естественных границ земельного участка (существующего ограждения, фасада здания), границ территориальных и функциональных зон, а также требований, установленных в соответствии с нормативами градостроительного проектирования.

Земельный участок расположен в территориальной зоне ЖИ.

Вид разрешенного использования – «Для индивидуального жилищного строительства» (код 2.1) согласно классификатору видов разрешенного использования земельных участков.

Участок №96 (:ЗУ96)

Проектом межевания предлагается образовать земельный участок для индивидуального жилого дома, расположенного по адресу г.Воронеж, ул.Донецкая, 32.

Под индивидуальным жилым домом формируется участок:ЗУ96 площадью 717 кв.м путем образования из земель, государственная собственность на которые не разграничена. Границы образуемого земельного участка определены с учетом границ смежных земельных участков, стоящих на кадастровом учете, естественных границ земельного

участка (существующего ограждения, фасада здания), границ территориальных и функциональных зон, а также требований, установленных в соответствии с нормативами градостроительного проектирования.

Земельный участок расположен в территориальной зоне ЖИ.

Вид разрешенного использования – «Для индивидуального жилищного строительства» (код 2.1) согласно классификатору видов разрешенного использования земельных участков.

Участок №97 (:ЗУ97)

Проектом межевания предлагается образовать земельный участок для индивидуального жилого дома, расположенного по адресу г.Воронеж, ул.Азовская, 33.

Под индивидуальным жилым домом формируется участок:ЗУ97 площадью 889 кв.м путем образования из земель, государственная собственность на которые не разграничена. Границы образуемого земельного участка определены с учетом границ смежных земельных участков, стоящих на кадастровом учете, естественных границ земельного участка (существующего ограждения, фасада здания), границ территориальных и функциональных зон, а также требований, установленных в соответствии с нормативами градостроительного проектирования.

Земельный участок расположен в территориальной зоне ЖИ.

Вид разрешенного использования – «Для индивидуального жилищного строительства» (код 2.1) согласно классификатору видов разрешенного использования земельных участков.

Участок №98 (:ЗУ98)

Проектом межевания предлагается образовать земельный участок для индивидуального жилого дома, расположенного по адресу г.Воронеж, ул.Донецкая, 34.

Под индивидуальным жилым домом формируется участок:ЗУ98 площадью 858 кв.м путем образования из земель, государственная собственность на которые не разграничена. Границы образуемого земельного участка определены с учетом границ смежных земельных участков, стоящих на кадастровом учете, естественных границ земельного участка (существующего ограждения, фасада здания), границ территориальных и функциональных зон, а также требований, установленных в соответствии с нормативами градостроительного проектирования.

Земельный участок расположен в территориальной зоне ЖИ.

Вид разрешенного использования – «Для индивидуального жилищного строительства» (код 2.1) согласно классификатору видов разрешенного использования земельных участков.

Участок №99 (:ЗУ99)

Проектом межевания предлагается образовать земельный участок для индивидуального жилого дома, расположенного по адресу г.Воронеж, ул.Донецкая, 36.

Под индивидуальным жилым домом формируется участок:ЗУ99 площадью 901 кв.м путем образования из земель, государственная собственность на которые не разграничена. Границы образуемого земельного участка определены с учетом границ смежных земельных участков, стоящих на кадастровом учете, естественных границ земельного участка (существующего ограждения, фасада здания), границ территориальных и функциональных зон, а также требований, установленных в соответствии с нормативами градостроительного проектирования.

Земельный участок расположен в территориальной зоне ЖИ.

Вид разрешенного использования – «Для индивидуального жилищного строительства» (код 2.1) согласно классификатору видов разрешенного использования земельных участков.

Участок №100 (:ЗУ100)

Проектом межевания предлагается образовать земельный участок для индивидуального жилого дома, расположенного по адресу г.Воронеж, ул.Азовская, 39.

Под индивидуальным жилым домом формируется участок:ЗУ100 площадью 903 кв.м путем образования из земель, государственная собственность на которые не разграничена. Границы образуемого земельного участка определены с учетом границ смежных земельных участков, стоящих на кадастровом учете, естественных границ земельного участка (существующего ограждения, фасада здания), границ территориальных и функциональных зон, а также требований, установленных в соответствии с нормативами градостроительного проектирования.

Земельный участок расположен в территориальной зоне ЖИ.

Вид разрешенного использования – «Для индивидуального жилищного строительства» (код 2.1) согласно классификатору видов разрешенного использования земельных участков.

Участок №101 (:ЗУ101)

Проектом межевания предлагается образовать земельный участок для индивидуального жилого дома, расположенного по адресу г.Воронеж, ул.Азовская, 41.

Под индивидуальным жилым домом формируется участок:ЗУ101 площадью 873 кв.м путем образования из земель, государственная собственность на которые не разграничена. Границы образуемого земельного участка определены с учетом границ смежных земельных участков, стоящих на кадастровом учете, естественных границ земельного участка (существующего ограждения, фасада здания), границ территориальных и функциональных зон, а также требований, установленных в соответствии с нормативами градостроительного проектирования.

Земельный участок расположен в территориальной зоне ЖИ.

Вид разрешенного использования – «Для индивидуального жилищного строительства» (код 2.1) согласно классификатору видов разрешенного использования земельных участков.

Участок №102 (:ЗУ102)

Проектом межевания предлагается образовать земельный участок для индивидуального жилого дома, расположенного по адресу г.Воронеж, ул.Менделеева,36.

Под индивидуальным жилым домом формируется участок:ЗУ102 площадью 784 кв.м путем образования из земель, государственная собственность на которые не разграничена. Границы образуемого земельного участка определены с учетом границ смежных земельных участков, стоящих на кадастровом учете, естественных границ земельного участка (существующего ограждения, фасада здания), границ территориальных и функциональных зон, а также требований, установленных в соответствии с нормативами градостроительного проектирования.

Земельный участок расположен в территориальной зоне ЖИ.

Вид разрешенного использования – «Для индивидуального жилищного строительства» (код 2.1) согласно классификатору видов разрешенного использования земельных участков.

Участок №103 (:ЗУ103)

Проектом межевания предлагается образовать земельный участок для индивидуального жилого дома, расположенного по адресу г.Воронеж, ул.Донецкая, 21.

Под индивидуальным жилым домом формируется участок:ЗУ103 площадью 856 кв.м путем образования из земель, государственная собственность на которые не разграничена. Границы образуемого земельного участка определены с учетом границ смежных земельных участков, стоящих на кадастровом учете, естественных границ земельного участка (существующего ограждения, фасада здания), границ территориальных и функциональных зон, а также требований, установленных в соответствии с нормативами градостроительного проектирования.

Земельный участок расположен в территориальной зоне ЖИ.

Вид разрешенного использования – «Для индивидуального жилищного строительства» (код 2.1) согласно классификатору видов разрешенного использования земельных участков.

Участок №104 (:ЗУ104)

Проектом межевания предлагается образовать земельный участок для индивидуального жилого дома, расположенного по адресу г.Воронеж, ул.Донецкая, 27.

Под индивидуальным жилым домом формируется участок:ЗУ104 площадью 851 кв.м путем образования из земель, государственная собственность на которые не разграничена. Границы образуемого земельного участка определены с учетом границ смежных земельных участков, стоящих на кадастровом учете, естественных границ земельного участка (существующего ограждения, фасада здания), границ территориальных и функциональных зон, а также требований, установленных в соответствии с нормативами градостроительного проектирования.

Земельный участок расположен в территориальной зоне ЖИ.

Вид разрешенного использования – «Для индивидуального жилищного строительства» (код 2.1) согласно классификатору видов разрешенного использования земельных участков.

Участок №105 (:ЗУ105)

Проектом межевания предлагается образовать земельный участок для индивидуального жилого дома, расположенного по адресу г.Воронеж, ул.Донецкая, 41.

Под индивидуальным жилым домом формируется участок:ЗУ105 площадью 866 кв.м путем образования из земель, государственная собственность на которые не разграничена. Границы образуемого земельного участка определены с учетом границ смежных земельных участков, стоящих на кадастровом учете, естественных границ земельного

участка (существующего ограждения, фасада здания), границ территориальных и функциональных зон, а также требований, установленных в соответствии с нормативами градостроительного проектирования.

Земельный участок расположен в территориальной зоне ЖИ.

Вид разрешенного использования – «Для индивидуального жилищного строительства» (код 2.1) согласно классификатору видов разрешенного использования земельных участков.

Участок №106 (:ЗУ106)

Проектом межевания предлагается образовать земельный участок под многоквартирным домом, расположенным по адресу г.Воронеж, ул.Менделеева, 40.

Согласно данным государственной информационной системы жилищно-коммунального хозяйства многоквартирный дом по адресу ул.Менделеева, 40 имеет 2 этажа, год завершения строительства – 1940, общая площадь жилых помещений составляет 763,1 кв.м.

Нормативный размер земельного участка, определяемый согласно СП 30-101-98, составляет 2167 кв.м. Под многоквартирным домом формируется участок:ЗУ106 площадью 2745 кв.м путем образования из земель, государственная собственность на которые не разграничена. Границы участка определены с учетом границ смежных земельных участков, стоящих на кадастровом учете, естественных границ земельного участка (существующего ограждения, фасада здания), границ территориальных и функциональных зон, а также требований, установленных в соответствии с нормативами градостроительного проектирования.

Земельный участок расположен в территориальной зоне ЖМ(н).

Согласно классификатору видов разрешенного использования участок должен иметь вид разрешенного использования «Малоэтажная многоквартирная жилая застройка» (код 2.1.1). Этот вид не соответствует градостроительному регламенту зоны ЖМ(н), но определен в соответствии с фактическим использованием объекта капитального строительства на нем, что допустимо согласно п.1 ст.7 Правил землепользования и застройки.

Участок №107 (:ЗУ107)

Проектом межевания предлагается образовать земельный участок под объектами гаражного назначения, расположенными вдоль железной дороги.

Земельный участок:ЗУ107 площадью 14328 кв. образуется из земель, государственная

собственность на которые не разграничена. Границы участка определены с учетом границ смежных земельных участков, стоящих на кадастровом учете, естественных границ земельного участка (существующего ограждения, фасада здания), границ территориальных и функциональных зон, а также требований, установленных в соответствии с нормативами градостроительного проектирования.

Земельный участок расположен в территориальной зоне ЖМ(н).

Вид разрешенного использования – «Размещение гаражей для собственных нужд» (код 2.7.2) согласно классификатору видов разрешенного использования земельных участков.

Участок №108 (:ЗУ108)

Проектом межевания предлагается образовать земельный участок под многоквартирным домом, расположенным по адресу г.Воронеж, ул.Костромская, 23.

Согласно данным государственной информационной системы жилищно-коммунального хозяйства многоквартирный дом по адресу ул.Костромская, 23 имеет 2 этажа, год завершения строительства – 1940, общая площадь жилых помещений составляет 725,1 кв.м.

Нормативный размер земельного участка, определяемый согласно СП 30-101-98, составляет 2059 кв.м. Под многоквартирным домом формируется участок:ЗУ108 площадью 1583 кв.м путем образования из земель, государственная собственность на которые не разграничена. Границы участка определены с учетом границ смежных земельных участков, стоящих на кадастровом учете, естественных границ земельного участка (существующего ограждения, фасада здания), границ территориальных и функциональных зон. В связи со стесненными условиями образуемый земельный участок имеет площадь меньше нормативной.

Земельный участок расположен в территориальной зоне ЖМ(н).

Вид разрешенного использования – «Малоэтажная многоквартирная жилая застройка» (код 2.1.1). Этот вид не соответствует градостроительному регламенту зоны ЖМ(н), но определен в соответствии с фактическим использованием объекта капитального строительства на нем, что допустимо согласно п.1 ст.7 Правил землепользования и застройки.

Участок №109 (:ЗУ109)

Проектом межевания предлагается образовать земельный участок под многоквартирным домом, расположенным по адресу г.Воронеж, ул.Ростовская, 29А.

Согласно данным государственной информационной системы жилищно-коммунального хозяйства многоквартирный дом по адресу ул.Ростовская, 29А имеет 6 этажей, год завершения строительства – 1981, общая площадь жилых помещений составляет 4365,3 кв.м.

Нормативный размер земельного участка, определяемый согласно СП 30-101-98, составляет 5282 кв.м. Под многоквартирным домом формируется участок:ЗУ109 площадью 5040 кв.м путем образования из земель, государственная собственность на которые не разграничена. Границы участка определены с учетом границ смежных земельных участков, стоящих на кадастровом учете, естественных границ земельного участка (существующего ограждения, фасада здания), границ территориальных и функциональных зон. В связи со стесненными условиями образуемый земельный участок имеет площадь меньше нормативной.

Земельный участок расположен в территориальной зоне ЖМ(н).

Вид разрешенного использования – «Среднеэтажная жилая застройка» (код 2.5) согласно классификатору видов разрешенного использования земельных участков.

Участок №110 (:ЗУ110)

Проектом межевания предлагается образовать земельный участок под многоквартирным домом, расположенным по адресу г.Воронеж, ул.Волжская, 52.

Согласно данным государственной информационной системы жилищно-коммунального хозяйства многоквартирный дом по адресу ул.Волжская, 52 имеет 2 этажа, год завершения строительства – 1958, общая площадь жилых помещений составляет 670,5 кв.м.

Нормативный размер земельного участка, определяемый согласно СП 30-101-98, составляет 1904 кв.м. Под многоквартирным домом формируется участок:ЗУ110 площадью 2609 кв.м путем образования из земель, государственная собственность на которые не разграничена. Границы участка определены с учетом границ смежных земельных участков, стоящих на кадастровом учете, естественных границ земельного участка (существующего ограждения, фасада здания), границ территориальных и функциональных зон, а также требований, установленных в соответствии с нормативами градостроительного проектирования.

Земельный участок расположен в территориальной зоне ЖМ(н).

Вид разрешенного использования – «Малоэтажная многоквартирная жилая застройка» (код 2.1.1). Этот вид не соответствует градостроительному регламенту зоны ЖМ(н), но определен в соответствии с фактическим использованием объекта капитального строительства на нем, что допустимо согласно п.1 ст.7 Правил землепользования и застройки.

Участок №111 (:ЗУ111)

Проектом межевания предлагается образовать земельный участок под многоквартирным домом, расположенным по адресу г.Воронеж, ул.Волго-Донская, 13.

Согласно данным государственной информационной системы жилищно-коммунального хозяйства многоквартирный дом по адресу ул.Волго-Донская, 13 имеет 4 этажа, год завершения строительства – 1959, общая площадь жилых помещений составляет 1270,7 кв.м.

Нормативный размер земельного участка, определяемый согласно СП 30-101-98, составляет 1995 кв.м. Под многоквартирным домом формируется участок:ЗУ111 площадью 2553 кв.м путем образования из земель, государственная собственность на которые не разграничена. Границы участка определены с учетом границ смежных земельных участков, стоящих на кадастровом учете, естественных границ земельного участка (существующего ограждения, фасада здания), границ территориальных и функциональных зон, а также требований, установленных в соответствии с нормативами градостроительного проектирования.

Земельный участок расположен в территориальной зоне ЖМ(н).

Вид разрешенного использования – «Малоэтажная многоквартирная жилая застройка» (код 2.1.1). Этот вид не соответствует градостроительному регламенту зоны ЖМ(н), но определен в соответствии с фактическим использованием объекта капитального строительства на нем, что допустимо согласно п.1 ст.7 Правил землепользования и застройки.

Участок №112 (:ЗУ112)

Проектом межевания предлагается образовать земельный участок под объектами гаражного назначения, расположенными вдоль железной дороги.

Земельный участок:ЗУ112 площадью 7333 кв.м образуется из земель, государственная собственность на которые не разграничена. Границы участка определены с учетом границ смежных земельных участков, стоящих на кадастровом учете, естественных границ

земельного участка (существующего ограждения, фасада здания), границ территориальных и функциональных зон, а также требований, установленных в соответствии с нормативами градостроительного проектирования.

Земельный участок расположен в территориальной зоне ЖМ(н).

Вид разрешенного использования – «Размещение гаражей для собственных нужд» (код 2.7.2) согласно классификатору видов разрешенного использования земельных участков.

Участок №113 (:ЗУ113)

Проектом межевания предлагается образовать земельный участок под многоквартирным домом, расположенным по адресу г.Воронеж, ул.Ростовская, 33.

Согласно данным государственной информационной системы жилищно-коммунального хозяйства многоквартирный дом по адресу ул.Ростовская, 33 имеет 2 этажа, год завершения строительства – 1952, общая площадь жилых помещений составляет 1401,8 кв.м.

Нормативный размер земельного участка, определяемый согласно СП 30-101-98, составляет 3981 кв.м. Под многоквартирным домом формируется участок:ЗУ113 площадью 2125 кв.м путем образования из земель, государственная собственность на которые не разграничена. Границы участка определены с учетом границ смежных земельных участков, стоящих на кадастровом учете, естественных границ земельного участка (существующего ограждения, фасада здания), границ территориальных и функциональных зон. В связи со стесненными условиями образуемый земельный участок имеет площадь меньше нормативной.

Земельный участок расположен в территориальной зоне ЖМ(н).

Согласно классификатору видов разрешенного использования участок должен иметь вид разрешенного использования «Малоэтажная многоквартирная жилая застройка» (код 2.1.1). Этот вид не соответствует градостроительному регламенту зоны ЖМ(н), но определен в соответствии с фактическим использованием объекта капитального строительства на нем, что допустимо согласно п.1 ст.7 Правил землепользования и застройки.

Участок №114 (:ЗУ114)

Проектом межевания предлагается образовать земельный участок под объектами гаражного назначения, расположенными в квартале Ростовская – Волго-Донская.

Земельный участок:ЗУ114 площадью 1408 кв.м образуется из земель, государственная

собственность на которые не разграничена. Границы участка определены с учетом границ смежных земельных участков, стоящих на кадастровом учете, естественных границ земельного участка (существующего ограждения, фасада здания), границ территориальных и функциональных зон, а также требований, установленных в соответствии с нормативами градостроительного проектирования.

Земельный участок расположен в территориальной зоне ЖМ(н).

Вид разрешенного использования – «Размещение гаражей для собственных нужд» (код 2.7.2) согласно классификатору видов разрешенного использования земельных участков.

Участок №115 (:ЗУ115)

Проектом межевания предлагается образовать земельный участок под размещение элементов благоустройства вдоль ул.Волго-Донская.

Земельный участок:ЗУ115 площадью 698 кв.м образуется из земель, государственная собственность на которые не разграничена. Границы участка определены с учетом границ смежных земельных участков, стоящих на кадастровом учете, границ территориальных и функциональных зон и проектируемых красных линий.

Земельный участок расположен в территориальной зоне ЖМ(н).

Вид разрешенного использования – «Благоустройство территории» (код 12.0.2) согласно классификатору видов разрешенного использования земельных участков.

Участок №116 (:ЗУ116)

Проектом межевания предлагается образовать земельный участок для проезда к зданию СК «Шинник».

Земельный участок:ЗУ116 площадью 118 кв.м образуется из земель, государственная собственность на которые не разграничена. Границы участка определены с учетом границ смежных земельных участков, стоящих на кадастровом учете, границ территориальных и функциональных зон и проектируемых красных линий.

Земельный участок расположен в территориальной зоне Р.

Вид разрешенного использования – «Улично-дорожная сеть» (код 12.0.1) согласно классификатору видов разрешенного использования земельных участков.

Участок №117 (:ЗУ117)

Проектом межевания предлагается образовать земельный участок под многоквартирным домом, расположенным по адресу г.Воронеж, ул.Ростовская, 37.

Согласно данным государственной информационной системы жилищно-коммунального хозяйства многоквартирный дом по адресу ул.Ростовская, 37 имеет 2 этажа, год завершения строительства – 1952, общая площадь жилых помещений составляет 925,6 кв.м.

Нормативный размер земельного участка, определяемый согласно СП 30-101-98, составляет 2629 кв.м. Под многоквартирным домом формируется участок:ЗУ117 площадью 2515 кв.м путем образования из земель, государственная собственность на которые не разграничена. Границы участка определены с учетом границ смежных земельных участков, стоящих на кадастровом учете, естественных границ земельного участка (существующего ограждения, фасада здания), границ территориальных и функциональных зон. В связи со стесненными условиями образуемый земельный участок имеет площадь меньше нормативной.

Земельный участок расположен в территориальной зоне ЖМ(н).

Согласно классификатору видов разрешенного использования участок должен иметь вид разрешенного использования «Малоэтажная многоквартирная жилая застройка» (код 2.1.1). Этот вид не соответствует градостроительному регламенту зоны ЖМ(н), но определен в соответствии с фактическим использованием объекта капитального строительства на нем, что допустимо согласно п.1 ст.7 Правил землепользования и застройки.

Участок №118 (:ЗУ118)

Проектом межевания предлагается образовать земельный участок под объектами гаражного назначения, расположенными в квартале между автодорогой АН61 и ул.Менделеева.

Земельный участок:ЗУ118 площадью 690 кв.м образуется из земель, государственная собственность на которые не разграничена. Границы участка определены с учетом границ смежных земельных участков, стоящих на кадастровом учете, границ территориальных и функциональных зон и проектируемых красных линий.

Земельный участок расположен в территориальной зоне ПК.

Вид разрешенного использования – «Размещение гаражей для собственных нужд» (код 2.7.2) согласно классификатору видов разрешенного использования земельных участков.

Участок №119 (:ЗУ119)

Проектом межевания предлагается образовать земельный участок общего пользования под озеленение между автодорогой АН61 и ул.Менделеева.

Земельный участок:ЗУ118 площадью 4841 кв.м образуется из земель, государственная собственность на которые не разграничена. Границы участка определены с учетом границ смежных земельных участков, стоящих на кадастровом учете, границ территориальных и функциональных зон и проектируемых красных линий.

Земельный участок расположен в территориальной зоне ПК.

Вид разрешенного использования – «Благоустройство территории» (код 12.0.2) согласно классификатору видов разрешенного использования земельных участков.

Участок №120 (:ЗУ120)

Проектом межевания предлагается образовать земельный участок под размещение проезда к гаражам и элементов благоустройства со стороны автодороги АН61.

Земельный участок:ЗУ120 площадью 2460 кв.м образуется из земель, государственная собственность на которые не разграничена. Границы участка определены с учетом границ смежных земельных участков, стоящих на кадастровом учете, границ территориальных и функциональных зон и проектируемых красных линий.

Земельный участок расположен в территориальной зоне ПК.

Вид разрешенного использования – «Благоустройство территории» (код 12.0.2) согласно классификатору видов разрешенного использования земельных участков.

Участок №121 (:ЗУ121)

Проектом межевания предлагается образовать земельный участок под размещение сквозного внутриквартального проезда от автодороги АН61 до ул.Менделеева.

Земельный участок:ЗУ121 площадью 2436 кв.м образуется из земель, государственная собственность на которые не разграничена. Границы участка определены с учетом границ смежных земельных участков, стоящих на кадастровом учете, границ территориальных и функциональных зон и проектируемых красных линий.

Земельный участок расположен в территориальных зонах ПК и ЖМ(н).

Вид разрешенного использования – «Улично-дорожная сеть» (код 12.0.1) согласно классификатору видов разрешенного использования земельных участков.

Участок №122 (:ЗУ122)

Проектом межевания предлагается образовать земельный участок под размещение элементов благоустройства со стороны автодороги АН61.

Земельный участок:ЗУ122 площадью 2277 кв.м образуется из земель, государственная собственность на которые не разграничена. Границы участка определены с учетом границ смежных земельных участков, стоящих на кадастровом учете, границ территориальных и

функциональных зон и проектируемых красных линий.

Земельный участок расположен в территориальной зоне ПК.

Вид разрешенного использования – «Благоустройство территории» (код 12.0.2) согласно классификатору видов разрешенного использования земельных участков.

Участок №123 (:ЗУ123)

Проектом межевания предлагается образовать земельный участок под размещение элементов благоустройства на внутриквартальной территории.

Земельный участок:ЗУ123 площадью 840 кв.м образуется из земель, государственная собственность на которые не разграничена. Границы участка определены с учетом границ смежных земельных участков, стоящих на кадастровом учете, границ территориальных и функциональных зон и проектируемых красных линий.

Земельный участок расположен в территориальной зоне ЖМ(н).

Вид разрешенного использования – «Улично-дорожная сеть» (код 12.0.1) и «Благоустройство территории» (код 12.0.2) согласно классификатору видов разрешенного использования земельных участков.

Участок №124 (:ЗУ124)

Проектом межевания предлагается образовать земельный участок под размещение внутриквартального проезда от ул.Ростовская к индивидуальной жилой застройке в центре квартала.

Земельный участок:ЗУ124 площадью 3319 кв.м образуется из земель, государственная собственность на которые не разграничена. Границы участка определены с учетом границ смежных земельных участков, стоящих на кадастровом учете, границ территориальных и функциональных зон и проектируемых красных линий.

Земельный участок расположен в территориальных зонах ПК и ЖИ, что допустимо для земельных участков линейных объектов.

Виды разрешенного использования – «Улично-дорожная сеть» (код 12.0.1) согласно классификатору видов разрешенного использования земельных участков.

Участок №125 (:ЗУ125)

Проектом межевания предлагается образовать земельный участок общего пользования под озеленение.

Земельный участок:ЗУ125 площадью 894 кв.м образуется из земель, государственная собственность на которые не разграничена. Границы участка определены с учетом границ смежных земельных участков, стоящих на кадастровом учете, границ территориальных и

функциональных зон и проектируемых красных линий.

Земельный участок расположен в территориальной зоне ЖИ.

Вид разрешенного использования – «Благоустройство территории» (код 12.0.2) согласно классификатору видов разрешенного использования земельных участков.

Участок №126 (:ЗУ126)

Проектом межевания предлагается образовать земельный участок под элементом улично-дорожной сети (пер. Прохладный).

Земельный участок:ЗУ126 площадью 8342 кв.м образуется из земель, государственная собственность на которые не разграничена. Границы участка определены с учетом границ смежных земельных участков, стоящих на кадастровом учете, границ территориальных и функциональных зон и проектируемых красных линий.

Земельный участок расположен в территориальных зонах ЖИ и ЖМ(н), что допустимо для земельных участков линейных объектов.

Вид разрешенного использования – «Улично-дорожная сеть» (код 12.0.1) согласно классификатору видов разрешенного использования земельных участков.

Участок №127 (:ЗУ127)

Проектом межевания предлагается образовать земельный участок общего пользования под озеленение.

Земельный участок:ЗУ127 площадью 671 кв.м образуется из земель, государственная собственность на которые не разграничена. Границы участка определены с учетом границ смежных земельных участков, стоящих на кадастровом учете, границ территориальных и функциональных зон и проектируемых красных линий.

Земельный участок расположен в территориальной зоне ЖИ.

Вид разрешенного использования – «Благоустройство территории» (код 12.0.2) согласно классификатору видов разрешенного использования земельных участков.

Участок №128 (:ЗУ128)

Проектом межевания предлагается образовать земельный участок под размещение элементов благоустройства вдоль проезжей части.

Земельный участок:ЗУ128 площадью 3156 кв.м образуется из земель, государственная собственность на которые не разграничена. Границы участка определены с учетом границ смежных земельных участков, стоящих на кадастровом учете, границ территориальных и функциональных зон и проектируемых красных линий.

Земельный участок расположен в территориальной зоне ЖМ(н).

Вид разрешенного использования – «Благоустройство территории» (код 12.0.2) согласно классификатору видов разрешенного использования земельных участков.

Участок №129 (:ЗУ129)

Проектом межевания предлагается образовать земельный участок под размещение элементов благоустройства вдоль проезжей части.

Земельный участок:ЗУ129 площадью 1943 кв.м образуется из земель, государственная собственность на которые не разграничена. Границы участка определены с учетом границ смежных земельных участков, стоящих на кадастровом учете, границ территориальных и функциональных зон и проектируемых красных линий.

Земельный участок расположен в территориальной зоне ЖМ(н).

Вид разрешенного использования – «Благоустройство территории» (код 12.0.2) согласно классификатору видов разрешенного использования земельных участков.

Участок №130 (:ЗУ130)

Проектом межевания предлагается образовать земельный участок под размещение элементов благоустройства на внутриквартальной территории.

Земельный участок:ЗУ130 площадью 4636 кв.м образуется из земель, государственная собственность на которые не разграничена. Границы участка определены с учетом границ смежных земельных участков, стоящих на кадастровом учете, границ территориальных и функциональных зон и проектируемых красных линий.

Земельный участок расположен в территориальной зоне ЖМ(н).

Вид разрешенного использования – «Благоустройство территории» (код 12.0.2) согласно классификатору видов разрешенного использования земельных участков.

Участок №131 (:ЗУ131)

Проектом межевания предлагается образовать земельный участок под размещение элементов благоустройства на внутриквартальной территории.

Земельный участок:ЗУ131 площадью 1212 кв.м образуется из земель, государственная собственность на которые не разграничена. Границы участка определены с учетом границ смежных земельных участков, стоящих на кадастровом учете, границ территориальных и функциональных зон и проектируемых красных линий.

Земельный участок расположен в территориальной зоне ЖМ(н).

Вид разрешенного использования – «Благоустройство территории» (код 12.0.2) согласно классификатору видов разрешенного использования земельных участков.

Участок №132 (:ЗУ132)

Проектом межевания предлагается образовать земельный участок под размещение проезда к жилой застройке в центре квартала и элементов благоустройства.

Земельный участок:ЗУ132 площадью 1451 кв.м образуется из земель, государственная собственность на которые не разграничена. Границы участка определены с учетом границ смежных земельных участков, стоящих на кадастровом учете, границ территориальных и функциональных зон и проектируемых красных линий.

Земельный участок расположен в территориальной зоне ЖМ(н).

Вид разрешенного использования – «Улично-дорожная сеть» (код 12.0.1) согласно классификатору видов разрешенного использования земельных участков.

Участок №133 (:ЗУ133)

Проектом межевания предлагается образовать земельный участок общего пользования под озеленение.

Земельный участок:ЗУ133 площадью 1277 кв.м образуется из земель, государственная собственность на которые не разграничена. Границы участка определены с учетом границ смежных земельных участков, стоящих на кадастровом учете, границ территориальных и функциональных зон и проектируемых красных линий.

Земельный участок расположен в территориальной зоне ЖМ(н).

Вид разрешенного использования – «Благоустройство территории» (код 12.0.2) согласно классификатору видов разрешенного использования земельных участков.

Участок №134 (:ЗУ134)

Проектом межевания предлагается образовать земельный участок под размещение внутриквартального проезда от ул.Небольсина к жилой застройке в центре квартала.

Земельный участок:ЗУ134 площадью 181 кв.м образуется из земель, государственная собственность на которые не разграничена. Границы участка определены с учетом границ смежных земельных участков, стоящих на кадастровом учете, границ территориальных и функциональных зон и проектируемых красных линий.

Земельный участок расположен в территориальной зоне ЖМ(н).

Вид разрешенного использования – «Улично-дорожная сеть» (код 12.0.1) согласно классификатору видов разрешенного использования земельных участков.

Участок №135 (:ЗУ135)

Проектом межевания предлагается образовать земельный участок под размещение внутриквартального проезда от ул.Ростовская к жилому дому по адресу пер. Цимлянский, 5а.

Земельный участок:ЗУ135 площадью 442 кв.м образуется из земель, государственная собственность на которые не разграничена. Границы участка определены с учетом границ смежных земельных участков, стоящих на кадастровом учете, границ территориальных и функциональных зон и проектируемых красных линий.

Земельный участок расположен в территориальной зоне ЖМ(н).

Вид разрешенного использования – «Улично-дорожная сеть» (код 12.0.1) согласно классификатору видов разрешенного использования земельных участков.

Участок №136 (:ЗУ136)

Проектом межевания предлагается образовать земельный участок под размещение сквозного внутриквартального проезда от ул.Цимлянская до ул.Ростовская.

Земельный участок:ЗУ136 площадью 2549 кв.м образуется из земель, государственная собственность на которые не разграничена. Границы участка определены с учетом границ смежных земельных участков, стоящих на кадастровом учете, границ территориальных и функциональных зон и проектируемых красных линий.

Земельный участок расположен в территориальной зоне ЖМ(н).

Вид разрешенного использования – «Улично-дорожная сеть» (код 12.0.1) согласно классификатору видов разрешенного использования земельных участков.

Участок №137 (:ЗУ137)

Проектом межевания предлагается образовать земельный участок под размещение элементов благоустройства на внутриквартальной территории.

Земельный участок:ЗУ137 площадью 970 кв.м образуется из земель, государственная собственность на которые не разграничена. Границы участка определены с учетом границ смежных земельных участков, стоящих на кадастровом учете, границ территориальных и функциональных зон и проектируемых красных линий.

Земельный участок расположен в территориальной зоне ЖМ(н).

Вид разрешенного использования – «Благоустройство территории» (код 12.0.2) согласно классификатору видов разрешенного использования земельных участков.

Участок №138 (:ЗУ138)

Проектом межевания предлагается образовать земельный участок под размещение проезда к жилой застройке в центре квартала и элементов благоустройства.

Земельный участок:ЗУ138 площадью 1671 кв.м образуется из земель, государственная собственность на которые не разграничена. Границы участка определены с учетом границ смежных земельных участков, стоящих на кадастровом учете, границ территориальных и функциональных зон и проектируемых красных линий.

Земельный участок расположен в территориальной зоне ЖМ(н).

Вид разрешенного использования – «Улично-дорожная сеть» (код 12.0.1) согласно классификатору видов разрешенного использования земельных участков.

Участок №139 (:ЗУ139)

Проектом межевания предлагается образовать земельный участок под размещение элементов благоустройства на внутриквартальной территории.

Земельный участок:ЗУ139 площадью 1227 кв.м образуется из земель, государственная собственность на которые не разграничена. Границы участка определены с учетом границ смежных земельных участков, стоящих на кадастровом учете, границ территориальных и функциональных зон и проектируемых красных линий.

Земельный участок расположен в территориальной зоне ЖМ(н).

Вид разрешенного использования – «Благоустройство территории» (код 12.0.2) согласно классификатору видов разрешенного использования земельных участков.

Участок №140 (:ЗУ130)

Проектом межевания предлагается образовать земельный участок под размещение элементов благоустройства на внутриквартальной территории.

Земельный участок:ЗУ140 площадью 4420 кв.м образуется из земель, государственная собственность на которые не разграничена. Границы участка определены с учетом границ смежных земельных участков, стоящих на кадастровом учете, границ территориальных и функциональных зон и проектируемых красных линий.

Земельный участок расположен в территориальной зоне ЖМ(н).

Вид разрешенного использования – «Благоустройство территории» (код 12.0.2) согласно классификатору видов разрешенного использования земельных участков.

Участок №141 (:ЗУ141)

Проектом межевания предлагается образовать земельный участок под размещение элементов благоустройства на внутриквартальной территории.

Земельный участок:ЗУ141 площадью 1044 кв.м образуется из земель, государственная собственность на которые не разграничена. Границы участка определены с учетом границ

смежных земельных участков, стоящих на кадастровом учете, границ территориальных и функциональных зон и проектируемых красных линий.

Земельный участок расположен в территориальной зоне ЖМ(н).

Вид разрешенного использования – «Благоустройство территории» (код 12.0.2) согласно классификатору видов разрешенного использования земельных участков.

Участок №142 (:ЗУ142)

Проектом межевания предлагается образовать земельный участок под размещение элементов благоустройства на внутриквартальной территории.

Земельный участок:ЗУ142 площадью 539 кв.м образуется из земель, государственная собственность на которые не разграничена. Границы участка определены с учетом границ смежных земельных участков, стоящих на кадастровом учете, границ территориальных и функциональных зон и проектируемых красных линий.

Земельный участок расположен в территориальной зоне ЖМ(н).

Вид разрешенного использования – «Благоустройство территории» (код 12.0.2) согласно классификатору видов разрешенного использования земельных участков.

Участок №143 (:ЗУ143)

Проектом межевания предлагается образовать земельный участок под размещение внутриквартального проезда от ул.Волго-Донская к жилым домам в центре квартала.

Земельный участок:ЗУ143 площадью 2473 кв.м образуется из земель, государственная собственность на которые не разграничена. Границы участка определены с учетом границ смежных земельных участков, стоящих на кадастровом учете, границ территориальных и функциональных зон и проектируемых красных линий.

Земельный участок расположен в территориальной зоне ЖМ(н).

Вид разрешенного использования – «Улично-дорожная сеть» (код 12.0.1) согласно классификатору видов разрешенного использования земельных участков.

Участок №144 (:ЗУ144)

Проектом межевания предлагается образовать земельный участок под размещение элементов благоустройства на внутриквартальной территории.

Земельный участок:ЗУ144 площадью 9870 кв.м образуется из земель, государственная собственность на которые не разграничена. Границы участка определены с учетом границ смежных земельных участков, стоящих на кадастровом учете, границ территориальных и функциональных зон и проектируемых красных линий.

Земельный участок расположен в территориальной зоне ЖМ(н).

Вид разрешенного использования – «Благоустройство территории» (код 12.0.2) согласно классификатору видов разрешенного использования земельных участков.

Участок №145 (:ЗУ145)

Проектом межевания предлагается образовать земельный участок под размещение элементов благоустройства вдоль проезжей части.

Земельный участок:ЗУ145 площадью 754 кв.м образуется из земель, государственная собственность на которые не разграничена. Границы участка определены с учетом границ смежных земельных участков, стоящих на кадастровом учете, границ территориальных и функциональных зон и проектируемых красных линий.

Земельный участок расположен в территориальной зоне Р.

Вид разрешенного использования – «Благоустройство территории» (код 12.0.2) согласно классификатору видов разрешенного использования земельных участков.

Участок №146 (:ЗУ146)

Проектом межевания предлагается образовать земельный участок под размещение элементов благоустройства на внутриквартальной территории.

Земельный участок:ЗУ146 площадью 2849 кв.м образуется из земель, государственная собственность на которые не разграничена. Границы участка определены с учетом границ смежных земельных участков, стоящих на кадастровом учете, границ территориальных и функциональных зон и проектируемых красных линий.

Земельный участок расположен в территориальной зоне ЖМ(н).

Вид разрешенного использования – «Благоустройство территории» (код 12.0.2) согласно классификатору видов разрешенного использования земельных участков.

Участок №147 (:ЗУ147)

Проектом межевания предлагается образовать земельный участок общего пользования под озеленение.

Земельный участок:ЗУ147 площадью 2585 кв.м образуется из земель, государственная собственность на которые не разграничена. Границы участка определены с учетом границ смежных земельных участков, стоящих на кадастровом учете, границ территориальных и функциональных зон и проектируемых красных линий.

Земельный участок расположен в территориальной зоне ЖМ(н).

Вид разрешенного использования – «Благоустройство территории» (код 12.0.2) согласно классификатору видов разрешенного использования земельных участков.

Участок №148 (:ЗУ148)

Проектом межевания предлагается образовать земельный участок под размещение элементов благоустройства вдоль проезжей части.

Земельный участок:ЗУ148 площадью 1426 кв.м образуется из земель, государственная собственность на которые не разграничена. Границы участка определены с учетом границ смежных земельных участков, стоящих на кадастровом учете, границ территориальных и

функциональных зон и проектируемых красных линий.

Земельный участок расположен в территориальной зоне Р.

Вид разрешенного использования – «Благоустройство территории» (код 12.0.2) согласно классификатору видов разрешенного использования земельных участков.

Участок №149 (:ЗУ149)

Проектом межевания предлагается образовать земельный участок под объектами нежилого назначения, расположенными в квартале между ул.Новосибирская и ул.Менделеева.

Земельный участок:ЗУ149 площадью 1497 кв.м образуется из земель, государственная собственность на которые не разграничена. Границы участка определены с учетом границ смежных земельных участков, стоящих на кадастровом учете, границ территориальных и функциональных зон, а также требований, установленных в соответствии с нормативами градостроительного проектирования.

Земельный участок расположен в территориальной зоне ЖМ(н).

Вид разрешенного использования – «Размещение гаражей для собственных нужд» (код 2.7.2) согласно классификатору видов разрешенного использования земельных участков.

Участок №150 (:ЗУ150)

Проектом межевания предлагается образовать земельный участок под объектами нежилого назначения, расположенными в квартале между ул.Новосибирская и ул.Менделеева.

Земельный участок:ЗУ150 площадью 1299 кв.м образуется из земель, государственная собственность на которые не разграничена. Границы участка определены с учетом границ смежных земельных участков, стоящих на кадастровом учете, естественных границ земельного участка (существующего ограждения, фасада здания), границ территориальных и функциональных зон, а также требований, установленных в соответствии с нормативами градостроительного проектирования.

Земельный участок расположен в территориальной зоне ЖМ(н).

Вид разрешенного использования – «Размещение гаражей для собственных нужд» (код 2.7.2) согласно классификатору видов разрешенного использования земельных участков.

Участок №151 (:ЗУ151)

Проектом межевания предлагается образовать земельный участок под нежилым зданием по адресу г.Воронеж, ул.Волжская, д.9а (объект капитального строительства с кадастровым номером 36:34:0307019:200). Здание находится в аварийном, полуразрушенном состоянии, является частной собственностью.

Земельный участок:ЗУ151 площадью 544 кв.м образуется из земель, государственная собственность на которые не разграничена. Границы участка определены по фасаду и конструктивным элементам существующего здания.

Земельный участок расположен в территориальной зоне ЖМ(н).

Вид разрешенного использования – «Дошкольное, начальное и среднее общее образование» (код 3.5.1) согласно классификатору видов разрешенного использования земельных участков.

Участок №152 (:ЗУ152)

Проектом межевания предлагается образовать земельный участок общего пользования под озеленение.

Земельный участок:ЗУ152 площадью 5751 кв.м образуется из земель, государственная собственность на которые не разграничена. Границы участка определены с учетом границ смежных земельных участков, стоящих на кадастровом учете, границ территориальных и функциональных зон.

Земельный участок расположен в территориальной зоне ЖМ(н).

Вид разрешенного использования – «Благоустройство территории» (код 12.0.2) согласно классификатору видов разрешенного использования земельных участков.

Участок №153 (:ЗУ153)

Проектом межевания предлагается образовать земельный участок под объектом нежилого назначения.

Земельный участок:ЗУ153 площадью 683 кв.м образуется из земель, государственная собственность на которые не разграничена. Границы участка определены по фасаду и конструктивным элементам объекта.

Земельный участок расположен в территориальной зоне ЖМ(н).

Вид разрешенного использования – «Размещение гаражей для собственных нужд» (код 2.7.2) согласно классификатору видов разрешенного использования земельных участков.

Перечень и сведения о площади образуемых земельных участков, которые будут отнесены к территориям общего пользования или имуществу общего пользования, в том числе в отношении которых предполагается резервирование и (или) изъятие для государственных или муниципальных нужд, приведен в таблице №4.

Таблица №4

№ п/п	Условный номер образуемого земельного участка (части земельного участка)	Категория земель	Площадь образуемого земельного участка (части земельного участка), кв.м	Способ образования	Вид разрешенного использования земельного участка
1	:ЗУ9	Земли населенных пунктов	2520	Образование из земель, государственная собственность на которые не разграничена	12.0.2. Благоустройство территории
2	:ЗУ16	Земли населенных пунктов	1814	Образование из земель, государственная собственность на которые не разграничена	12.0.2. Благоустройство территории
3	:ЗУ80	Земли населенных пунктов	1210	Образование из земель, государственная собственность на которые не разграничена	12.0.2. Благоустройство территории
4	:ЗУ115	Земли населенных пунктов	698	Образование из земель, государственная собственность на которые не разграничена	12.0.2. Благоустройство территории
5	:ЗУ116	Земли населенных пунктов	118	Образование из земель, государственная собственность на которые не разграничена	12.0.1. Улично-дорожная сеть
6	:ЗУ119	Земли населенных пунктов	4841	Образование из земель, государственная собственность на которые не разграничена	12.0.2. Благоустройство территории
7	:ЗУ120	Земли населенных пунктов	2460	Образование из земель, государственная собственность на которые не разграничена	12.0.2. Благоустройство территории
8	:ЗУ121	Земли населенных пунктов	2436	Образование из земель, государственная собственность на которые не разграничена	12.0.1. Улично-дорожная сеть
9	:ЗУ122	Земли населенных пунктов	2277	Образование из земель, государственная собственность на которые не разграничена	12.0.2. Благоустройство территории
10	:ЗУ123	Земли населенных пунктов	840	Образование из земель, государственная собственность на которые не разграничена	12.0.2. Благоустройство территории
11	:ЗУ124	Земли населенных пунктов	3319	Образование из земель, государственная собственность на которые не разграничена	12.0.1. Улично-дорожная сеть
12	:ЗУ125	Земли населенных пунктов	894	Образование из земель, государственная собственность на которые не разграничена	12.0.2. Благоустройство территории
13	:ЗУ126	Земли населенных пунктов	8342	Образование из земель, государственная собственность на которые не разграничена	12.0.1. Улично-дорожная сеть
14	:ЗУ127	Земли населенных	671	Образование из земель, государственная	12.0.2. Благоустройство территории

		пунктов		собственность на которые не разграничена	
15	:ЗУ128	Земли населенных пунктов	3156	Образование из земель, государственная собственность на которые не разграничена	12.0.2. Благоустройство территории
16	:ЗУ129	Земли населенных пунктов	1943	Образование из земель, государственная собственность на которые не разграничена	12.0.2. Благоустройство территории
17	:ЗУ130	Земли населенных пунктов	4636	Образование из земель, государственная собственность на которые не разграничена	12.0.2. Благоустройство территории
18	:ЗУ131	Земли населенных пунктов	1212	Образование из земель, государственная собственность на которые не разграничена	12.0.2. Благоустройство территории
19	:ЗУ132	Земли населенных пунктов	1451	Образование из земель, государственная собственность на которые не разграничена	12.0.1. Улично-дорожная сеть
20	:ЗУ133	Земли населенных пунктов	1277	Образование из земель, государственная собственность на которые не разграничена	12.0.2. Благоустройство территории
21	:ЗУ134	Земли населенных пунктов	181	Образование из земель, государственная собственность на которые не разграничена	12.0.1. Улично-дорожная сеть
22	:ЗУ135	Земли населенных пунктов	442	Образование из земель, государственная собственность на которые не разграничена	12.0.1. Улично-дорожная сеть
23	:ЗУ136	Земли населенных пунктов	2549	Образование из земель, государственная собственность на которые не разграничена	12.0.1. Улично-дорожная сеть
24	:ЗУ137	Земли населенных пунктов	970	Образование из земель, государственная собственность на которые не разграничена	12.0.2. Благоустройство территории
25	:ЗУ138	Земли населенных пунктов	1671	Образование из земель, государственная собственность на которые не разграничена	12.0.1. Улично-дорожная сеть
26	:ЗУ139	Земли населенных пунктов	1227	Образование из земель, государственная собственность на которые не разграничена	12.0.2. Благоустройство территории
27	:ЗУ140	Земли населенных пунктов	4420	Образование из земель, государственная собственность на которые не разграничена	12.0.2. Благоустройство территории
28	:ЗУ141	Земли населенных пунктов	1044	Образование из земель, государственная собственность на которые не разграничена	12.0.2. Благоустройство территории
29	:ЗУ142	Земли населенных пунктов	539	Образование из земель, государственная собственность на которые не разграничена	12.0.2. Благоустройство территории
30	:ЗУ143	Земли населенных	2473	Образование из земель, государственная	12.0.1. Улично-дорожная сеть

		пунктов		собственность на которые не разграничена	
31	:ЗУ144	Земли населенных пунктов	9870	Образование из земель, государственная собственность на которые не разграничена	12.0.2. Благоустройство территории
32	:ЗУ145	Земли населенных пунктов	754	Образование из земель, государственная собственность на которые не разграничена	12.0.2. Благоустройство территории
33	:ЗУ146	Земли населенных пунктов	2849	Образование из земель, государственная собственность на которые не разграничена	12.0.2. Благоустройство территории
34	:ЗУ147	Земли населенных пунктов	2585	Образование из земель, государственная собственность на которые не разграничена	12.0.2. Благоустройство территории
35	:ЗУ148	Земли населенных пунктов	1426	Образование из земель, государственная собственность на которые не разграничена	12.0.2. Благоустройство территории
36	:ЗУ152	Земли населенных пунктов	5751	Образование из земель, государственная собственность на которые не разграничена	12.0.2. Благоустройство территории

Вид разрешенного использования образуемых земельных участков, определяемый в соответствии с приказом Росреестра от 10.11.2020 №П/0412, приведен в таблице №5.

Таблица №5

Номер характерной точки	Перечень координат	
	X	Y
:ЗУ1		
30	508827.72	1302565.77
31	508837.75	1302587.91
32	508862.99	1302596.38
33	508862.83	1302601.91
34	508877.96	1302603.43
35	508873.02	1302643.90
36	508866.52	1302672.70
47	508858.59	1302670.38
48	508862.57	1302658.97
49	508851.94	1302654.13
50	508840.82	1302648.66
51	508815.67	1302636.04
52	508803.95	1302631.01
53	508804.07	1302630.73
54	508801.85	1302629.78
55	508814.37	1302607.08
30	508827.72	1302565.77
:ЗУ2		
40	508876.38	1302712.87
43	508871.62	1302729.78
77	508841.26	1302717.90
78	508847.05	1302703.13
40	508884.91	1302715.71
:ЗУ3		
59	508748.64	1302608.59
60	508771.13	1302618.44

61	508778.39	1302619.73
54	508801.85	1302629.78
55	508814.37	1302607.08
30	508827.72	1302565.77
22	508816.38	1302540.74
21	508784.51	1302526.68
59	508748.64	1302608.59
:ЗУ4		
58	508711.20	1302694.07
59	508748.64	1302608.59
60	508771.13	1302618.44
61	508778.39	1302619.73
62	508755.87	1302669.42
94	508741.71	1302706.92
58	508711.20	1302694.07
:ЗУ5		
1280	508613.13	1302431.49
1281	508619.71	1302445.60
1282	508584.10	1302462.98
1283	508577.27	1302448.99
1280	508613.13	1302431.49
:ЗУ6		
66	508777.22	1302829.38
67	508771.33	1302842.80
68	508763.53	1302839.38
69	508769.42	1302825.95
66	508777.22	1302829.38
:ЗУ7		
97	508710.44	1302808.05
98	508671.09	1302788.29
99	508670.00	1302787.76
102	508644.98	1302844.80
103	508687.76	1302862.75
97	508710.44	1302808.05
:ЗУ8		
126	508771.15	1303012.86
127	508788.64	1303016.00
128	508798.04	1302969.64
129	508779.09	1302965.17
130	508790.01	1302916.21
137	508754.59	1302908.50
138	508722.15	1303001.95
139	508748.05	1303007.49
126	508771.15	1303012.86
:ЗУ9		
651	508651.82	1302599.78
652	508647.73	1302583.52
653	508636.32	1302596.06
654	508622.97	1302589.52
655	508601.62	1302635.93
656	508610.02	1302639.47
657	508604.02	1302658.33
658	508593.57	1302653.65
659	508579.95	1302683.04
1261	508596.07	1302690.34
660	508600.74	1302692.46
645	508609.02	1302672.60
1273	508613.70	1302674.55
1272	508645.24	1302600.53
651	508651.82	1302599.78
:ЗУ10		
158	508644.49	1302931.09

159	508613.43	1302917.49
160	508613.03	1302917.30
161	508590.26	1302969.09
162	508621.98	1302982.97
158	508644.49	1302931.09
:ЗУ11		
161	508590.26	1302969.09
162	508621.98	1302982.97
172	508605.04	1303032.53
173	508569.41	1303016.48
161	508590.26	1302969.09
:ЗУ12		
170	508586.35	1303098.15
147	508604.30	1303105.06
148	508618.06	1303075.37
149	508617.60	1303068.39
171	508627.81	1303042.78
172	508605.04	1303032.53
173	508569.41	1303016.48
174	508541.84	1303079.19
175	508576.45	1303093.94
170	508586.35	1303098.15
:ЗУ13		
174	508541.84	1303079.19
175	508576.45	1303093.94
176	508543.19	1303173.31
177	508507.35	1303157.61
174	508541.84	1303079.19
:ЗУ14		
192	508672.59	1303240.83
193	508672.03	1303240.62
194	508678.31	1303224.70
195	508681.99	1303214.14
196	508682.65	1303211.59
197	508675.33	1303208.71
198	508663.73	1303204.05
212	508653.21	1303233.63
213	508672.03	1303242.19
192	508672.59	1303240.83
:ЗУ15		
198	508663.73	1303204.05
209	508644.71	1303196.41
210	508641.37	1303195.24
211	508629.90	1303223.15
212	508653.21	1303233.63
198	508663.73	1303204.05
:ЗУ16		
131	508542.09	1303242.21
272	508481.73	1303215.51
273	508492.83	1303190.42
274	508544.41	1303213.24
1254	508553.42	1303217.23
202	508548.78	1303227.46
131	508542.09	1303242.21
:ЗУ17		
218	508665.51	1303285.81
219	508675.63	1303290.39
220	508678.35	1303291.66
221	508682.11	1303293.44
222	508689.23	1303280.68
223	508694.50	1303265.28
231	508675.26	1303257.25

230	508667.32	1303279.86
229	508664.97	1303285.55
218	508665.51	1303285.81
:ЗУ18		
228	508662.32	1303284.26
229	508664.97	1303285.55
230	508667.32	1303279.86
231	508675.26	1303257.25
232	508656.70	1303249.49
233	508646.89	1303278.10
228	508662.32	1303284.26
:ЗУ19		
232	508656.70	1303249.49
233	508646.89	1303278.10
234	508627.55	1303268.94
235	508629.22	1303263.39
236	508630.51	1303259.12
237	508631.92	1303259.68
238	508634.42	1303252.80
239	508634.15	1303252.68
240	508634.83	1303251.03
241	508637.99	1303241.68
232	508656.70	1303249.49
:ЗУ20		
224	508626.03	1303274.28
225	508622.13	1303285.10
226	508616.55	1303297.72
227	508637.71	1303306.70
233	508646.89	1303278.10
234	508627.55	1303268.94
224	508626.03	1303274.28
:ЗУ21		
256	508559.47	1303262.31
257	508555.79	1303271.45
258	508571.54	1303278.35
259	508574.77	1303270.11
260	508575.42	1303268.05
261	508576.15	1303265.94
262	508578.53	1303259.40
263	508582.31	1303249.89
264	508579.83	1303249.09
265	508582.83	1303242.14
266	508568.03	1303236.36
256	508559.47	1303262.31
:ЗУ22		
267	508557.88	1303261.66
268	508549.09	1303258.07
269	508545.32	1303266.85
257	508555.79	1303271.45
256	508559.47	1303262.31
267	508557.88	1303261.66
:ЗУ23		
276	508684.60	1303364.65
277	508684.13	1303366.42
278	508678.70	1303387.36
279	508666.95	1303385.38
280	508658.21	1303384.46
281	508653.39	1303381.01
282	508653.22	1303381.23
283	508652.83	1303381.09
284	508658.98	1303369.02
285	508661.02	1303364.30

286	508664.29	1303356.19
287	508664.44	1303355.90
276	508684.60	1303364.65
:ЗУ24		
288	508623.11	1303401.89
289	508626.95	1303391.55
290	508629.74	1303385.21
291	508634.91	1303374.43
293	508613.02	1303364.59
387	508600.72	1303391.95
388	508622.78	1303402.42
288	508623.11	1303401.89
:ЗУ25		
292	508601.74	1303359.76
293	508613.02	1303364.59
294	508619.27	1303351.42
295	508620.36	1303348.23
296	508624.88	1303338.74
297	508602.90	1303329.20
298	508591.07	1303354.76
292	508601.74	1303359.76
:ЗУ26		
297	508602.90	1303329.20
298	508591.07	1303354.76
299	508589.91	1303354.45
300	508587.49	1303353.80
301	508580.59	1303350.69
302	508569.69	1303345.65
303	508575.18	1303331.72
304	508578.24	1303325.27
305	508580.55	1303319.85
306	508580.67	1303319.55
297	508602.90	1303329.20
:ЗУ27		
458	508492.95	1303405.01
459	508493.45	1303404.03
460	508495.09	1303400.69
461	508497.44	1303394.82
462	508498.57	1303391.75
463	508498.13	1303391.32
464	508506.48	1303373.39
465	508507.07	1303372.24
132	508499.71	1303368.94
133	508529.94	1303297.40
470	508510.66	1303288.79
471	508497.37	1303319.17
472	508483.19	1303313.26
473	508478.41	1303324.74
474	508467.40	1303349.77
475	508480.84	1303355.78
476	508470.11	1303379.77
477	508462.97	1303376.60
478	508457.63	1303388.62
479	508464.66	1303391.67
454	508467.37	1303386.10
455	508473.22	1303388.95
480	508470.49	1303394.52
481	508472.15	1303395.32
456	508475.59	1303387.73
457	508494.22	1303396.14
483	508489.32	1303406.99
484	508491.61	1303407.9

458	508492.95	1303405.01
:ЗУ28		
452	508510.66	1303288.79
453	508459.22	1303265.79
470	508510.66	1303288.79
471	508497.37	1303319.17
472	508483.19	1303313.26
473	508478.41	1303324.74
452	508510.66	1303288.79
:ЗУ29		
477	508462.97	1303376.60
478	508457.63	1303388.62
479	508464.66	1303391.67
480	508470.49	1303394.52
481	508472.15	1303395.32
482	508470.68	1303398.57
483	508489.32	1303406.99
484	508491.61	1303407.90
485	508477.66	1303438.02
486	508477.08	1303439.10
487	508398.69	1303405.32
488	508419.53	1303357.28
477	508462.97	1303376.60
:ЗУ30		
444	508511.02	1303413.38
445	508532.53	1303423.35
446	508543.27	1303400.65
447	508548.05	1303390.87
448	508525.70	1303381.36
449	508519.83	1303393.77
450	508515.69	1303403.71
451	508512.62	1303410.32
444	508511.02	1303413.38
:ЗУ31		
440	508518.31	1303456.87
441	508497.07	1303447.72
442	508497.57	1303446.36
443	508510.68	1303414.19
444	508511.02	1303413.38
445	508532.53	1303423.35
440	508518.31	1303456.87
:ЗУ32		
438	508543.37	1303428.49
439	508530.24	1303462.02
440	508518.31	1303456.87
445	508532.53	1303423.35
438	508543.37	1303428.49
:ЗУ33		
435	508541.46	1303466.85
436	508541.94	1303465.70
437	508554.99	1303434.02
438	508543.37	1303428.49
439	508530.24	1303462.02
435	508541.46	1303466.85
:ЗУ34		
423	508642.53	1303472.53
424	508638.53	1303485.87
425	508634.32	1303499.48
426	508633.19	1303502.91
427	508631.93	1303505.83
428	508609.02	1303495.96
429	508609.81	1303493.45

430	508612.90	1303484.94
431	508617.98	1303471.01
432	508621.01	1303462.63
433	508621.25	1303462.74
434	508632.61	1303467.96
423	508642.53	1303472.53
:ЗУ35		
415	508679.37	1303485.58
416	508675.66	1303499.10
417	508668.85	1303515.50
418	508666.58	1303520.78
419	508654.94	1303515.76
420	508656.23	1303511.02
421	508664.68	1303484.17
422	508665.51	1303481.70
415	508679.37	1303485.58
:ЗУ36		
408	508678.00	1303519.04
409	508683.00	1303506.69
410	508683.63	1303507.07
411	508686.59	1303501.11
412	508689.41	1303491.03
413	508690.24	1303488.04
414	508682.78	1303486.54
415	508679.37	1303485.58
416	508675.66	1303499.10
417	508668.85	1303515.50
408	508678.00	1303519.04
:ЗУ37		
489	508640.04	1303529.85
490	508639.14	1303532.53
491	508633.45	1303544.46
492	508630.81	1303542.99
493	508626.98	1303550.04
494	508626.71	1303551.53
495	508622.52	1303560.48
496	508619.76	1303559.16
497	508617.14	1303557.84
498	508607.36	1303554.33
499	508620.46	1303521.22
500	508636.10	1303528.25
489	508640.04	1303529.85
:ЗУ38		
501	508465.89	1303492.65
502	508476.54	1303498.50
503	508484.01	1303482.61
504	508491.33	1303466.08
505	508466.66	1303455.10
506	508453.36	1303487.57
501	508465.89	1303492.65
:ЗУ39		
505	508466.66	1303455.10
506	508453.36	1303487.57
507	508438.46	1303480.98
508	508428.51	1303476.60
509	508435.73	1303460.92
510	508438.46	1303454.98
511	508443.01	1303444.88
505	508466.66	1303455.10
:ЗУ40		
533	508393.63	1303560.00
534	508396.77	1303552.31

535	508399.78	1303545.17
536	508406.31	1303532.99
537	508408.08	1303527.85
538	508384.29	1303517.34
539	508378.32	1303530.04
540	508373.75	1303539.77
541	508374.47	1303540.08
542	508370.02	1303550.15
543	508392.52	1303559.57
533	508393.63	1303560.00
:ЗУ41		
542	508370.02	1303550.15
543	508392.52	1303559.57
544	508391.12	1303562.57
545	508389.74	1303565.06
546	508388.60	1303567.59
547	508384.82	1303575.75
548	508377.71	1303591.49
549	508376.63	1303593.87
550	508354.68	1303584.93
551	508355.16	1303583.49
552	508359.90	1303573.34
553	508363.59	1303564.98
554	508365.18	1303561.13
542	508370.02	1303550.15
:ЗУ42		
524	508416.54	1303568.97
525	508416.18	1303569.80
526	508407.62	1303589.79
527	508401.82	1303602.97
528	508387.12	1303595.63
529	508387.19	1303595.47
530	508392.82	1303582.94
531	508401.62	1303563.10
532	508409.96	1303566.14
524	508416.54	1303568.97
:ЗУ43		
512	508516.44	1303611.74
513	508521.87	1303614.70
514	508523.29	1303615.38
515	508524.67	1303616.05
516	508528.45	1303617.22
517	508529.74	1303617.56
518	508530.98	1303618.92
519	508530.06	1303623.38
520	508529.76	1303630.09
521	508520.85	1303651.93
522	508502.95	1303644.06
523	508505.39	1303638.64
512	508516.44	1303611.74
:ЗУ44		
596	508726.86	1302380.12
597	508724.37	1302379.50
598	508709.61	1302354.91
599	508707.38	1302351.33
1274	508642.42	1302385.69
1275	508647.34	1302395.88
1276	508656.53	1302414.86
1277	508679.01	1302461.34
613	508709.16	1302473.18
603	508726.52	1302429.13
604	508732.05	1302431.17

605	508739.93	1302410.25
606	508728.93	1302405.94
607	508730.07	1302381.55
596	508726.86	1302380.12
:ЗУ45		
603	508726.52	1302429.13
604	508732.05	1302431.17
605	508739.93	1302410.25
606	508728.93	1302405.94
607	508730.07	1302381.55
608	508758.87	1302371.37
609	508759.43	1302371.17
610	508796.88	1302430.10
611	508786.13	1302454.01
612	508722.54	1302478.29
613	508709.16	1302473.18
603	508726.52	1302429.13
:ЗУ46		
611	508786.13	1302454.01
612	508722.54	1302478.29
613	508709.16	1302473.18
614	508699.86	1302493.81
615	508708.91	1302518.91
616	508766.99	1302496.66
611	508786.13	1302454.01
:ЗУ47		
614	508699.86	1302493.81
615	508708.91	1302518.91
616	508766.99	1302496.66
617	508745.12	1302545.37
618	508686.15	1302569.89
619	508677.97	1302543.11
620	508666.74	1302537.94
621	508677.84	1302513.82
622	508688.49	1302518.47
614	508699.86	1302493.81
:ЗУ48		
646	508623.99	1302678.85
647	508630.99	1302689.29
648	508690.35	1302667.35
649	508723.53	1302592.78
650	508681.46	1302611.28
651	508651.82	1302599.78
1272	508645.24	1302600.53
1273	508613.70	1302674.55
646	508623.99	1302678.85
:ЗУ49		
682	508619.00	1302828.63
683	508549.53	1302854.78
684	508538.12	1302850.15
685	508523.51	1302882.67
686	508584.13	1302909.14
682	508619.00	1302828.63
:ЗУ50		
685	508523.51	1302882.67
686	508584.13	1302909.14
687	508573.24	1302934.28
688	508540.13	1302919.59
689	508534.13	1302933.12
690	508524.85	1302929.14
681	508526.71	1302924.12
692	508521.79	1302922.30

699	508516.63	1302920.20
700	508524.07	1302904.54
701	508515.41	1302900.71
685	508523.51	1302882.67
:ЗУ51		
687	508573.24	1302934.28
688	508540.13	1302919.59
689	508534.13	1302933.12
690	508524.85	1302929.14
691	508519.93	1302927.31
692	508521.79	1302922.30
699	508516.63	1302920.20
698	508498.24	1302963.31
693	508510.21	1302968.37
694	508501.55	1302989.63
695	508541.73	1303007.03
687	508573.24	1302934.28
:ЗУ52		
697	508489.44	1302983.94
698	508498.24	1302963.31
693	508510.21	1302968.37
694	508501.55	1302989.63
695	508541.73	1303007.03
696	508531.34	1303031.02
707	508472.34	1303005.27
706	508482.85	1302981.06
697	508489.44	1302983.94
:ЗУ53		
697	508489.44	1302983.94
698	508498.24	1302963.31
699	508516.63	1302920.20
700	508524.07	1302904.54
701	508515.41	1302900.71
702	508470.82	1302881.76
703	508461.20	1302904.30
704	508484.23	1302914.35
705	508459.99	1302971.04
706	508482.85	1302981.06
697	508489.44	1302983.94
:ЗУ54		
703	508461.20	1302904.30
704	508484.23	1302914.35
705	508459.99	1302971.04
706	508482.85	1302981.06
707	508472.34	1303005.27
708	508395.09	1302971.50
709	508395.59	1302970.43
710	508413.60	1302931.84
711	508416.18	1302933.61
712	508443.84	1302944.97
703	508461.20	1302904.30
-	-	-
713	508435.81	1302957.05
714	508432.40	1302964.94
715	508422.21	1302960.53
716	508425.61	1302952.64
713	508435.81	1302957.05
:ЗУ55		
725	508491.71	1302762.96
726	508500.51	1302743.12
727	508502.34	1302739.00
728	508431.86	1302708.04

729	508421.40	1302732.19
725	508491.71	1302762.96
:ЗУ56		
728	508431.86	1302708.04
729	508421.40	1302732.19
730	508394.58	1302720.45
731	508392.61	1302724.52
732	508381.72	1302719.46
733	508377.09	1302729.44
734	508382.21	1302731.82
735	508373.26	1302752.94
736	508331.87	1302735.19
737	508357.36	1302675.30
728	508431.86	1302708.04
:ЗУ57		
758	508225.96	1302656.43
759	508253.74	1302667.91
760	508254.03	1302667.19
761	508260.70	1302669.95
762	508262.94	1302670.57
763	508260.15	1302677.08
765	508303.26	1302739.89
768	508244.43	1302715.56
1251	508233.08	1302675.64
800	508205.81	1302663.99
801	508210.40	1302650.00
758	508225.96	1302656.43
:ЗУ58		
764	508303.26	1302739.89
765	508244.43	1302715.56
768	508220.03	1302705.47
769	508200.87	1302748.43
766	508214.02	1302748.83
767	508221.59	1302752.10
773	508219.70	1302756.56
774	508284.21	1302784.09
764	508303.26	1302739.89
:ЗУ59		
769	508200.87	1302748.43
770	508212.14	1302753.25
771	508210.29	1302757.59
772	508217.86	1302760.89
773	508219.70	1302756.56
774	508284.21	1302784.09
775	508265.39	1302827.75
776	508181.55	1302791.74
777	508192.31	1302767.62
769	508200.87	1302748.43
:ЗУ60		
776	508181.55	1302791.74
777	508192.31	1302767.62
778	508176.77	1302761.19
779	508166.69	1302785.94
776	508181.55	1302791.74
:ЗУ61		
778	508176.77	1302761.19
779	508166.69	1302785.94
780	508152.15	1302780.27
781	508152.18	1302769.35
782	508131.36	1302769.50
783	508131.17	1302752.18
787	508146.03	1302751.93

788	508157.03	1302753.02
778	508176.77	1302761.19
:ЗУ62		
738	508194.30	1302839.42
739	508192.75	1302842.85
740	508178.68	1302875.61
741	508095.33	1302839.81
742	508095.12	1302812.47
743	508095.64	1302812.46
744	508095.45	1302792.46
745	508116.67	1302792.15
746	508115.35	1302805.94
738	508194.30	1302839.42
:ЗУ63		
783	508131.17	1302752.18
784	508094.66	1302752.46
785	508094.41	1302720.55
786	508146.14	1302719.67
787	508146.03	1302751.93
783	508131.17	1302752.18
:ЗУ64		
785	508094.41	1302720.55
786	508146.14	1302719.67
787	508146.03	1302751.93
788	508157.03	1302753.02
789	508154.94	1302739.39
790	508156.76	1302684.64
791	508094.14	1302685.31
785	508094.41	1302720.55
:ЗУ65		
790	508156.76	1302684.64
791	508094.14	1302685.31
792	508093.87	1302650.41
793	508113.68	1302650.57
794	508113.70	1302653.43
795	508118.05	1302653.38
796	508118.03	1302650.60
797	508137.58	1302650.93
798	508156.54	1302651.41
799	508157.50	1302662.39
790	508156.76	1302684.64
:ЗУ66		
797	508137.58	1302650.93
798	508156.54	1302651.41
799	508157.50	1302662.39
800	508205.81	1302663.99
801	508210.40	1302650.00
802	508213.72	1302641.99
803	508216.63	1302611.89
812	508212.51	1302610.02
813	508188.52	1302610.47
810	508142.92	1302611.32
804	508138.90	1302611.39
805	508138.81	1302636.68
806	508135.91	1302636.73
797	508137.58	1302650.93
:ЗУ67		
804	508138.90	1302611.39
805	508138.81	1302636.68
806	508135.91	1302636.73
807	508093.77	1302636.43
808	508093.51	1302603.34

809	508142.84	1302601.64
810	508142.92	1302611.32
804	508138.90	1302611.39
:ЗУ68		
811	508212.12	1302558.97
812	508212.51	1302610.02
813	508188.52	1302610.47
814	508188.05	1302573.06
820	508182.55	1302573.24
819	508182.43	1302559.58
811	508212.12	1302558.97
:ЗУ69		
809	508142.84	1302601.64
810	508142.92	1302611.32
813	508188.52	1302610.47
814	508188.05	1302573.06
820	508182.55	1302573.24
821	508142.25	1302574.60
809	508142.84	1302601.64
:ЗУ70		
811	508212.12	1302558.97
819	508182.43	1302559.58
836	508181.70	1302475.41
837	508181.81	1302469.36
824	508211.44	1302469.13
811	508212.12	1302558.97
:ЗУ71		
819	508182.43	1302559.58
820	508182.55	1302573.24
821	508142.25	1302574.60
822	508141.88	1302534.05
830	508141.65	1302508.54
831	508146.68	1302502.40
832	508146.85	1302492.32
816	508155.55	1302492.19
817	508155.44	1302485.93
818	508166.98	1302486.03
835	508166.94	1302475.51
836	508181.70	1302475.41
819	508182.43	1302559.58
:ЗУ72		
815	508093.29	1302576.27
821	508142.25	1302574.60
822	508141.88	1302534.05
823	508092.97	1302534.78
815	508093.29	1302576.27
:ЗУ73		
822	508141.88	1302534.05
823	508092.97	1302534.78
827	508092.57	1302482.50
828	508116.36	1302482.41
829	508116.66	1302508.88
830	508141.65	1302508.54
822	508141.88	1302534.05
:ЗУ74		
817	508155.44	1302485.93
818	508166.98	1302486.03
835	508166.94	1302475.51
834	508155.26	1302475.88
817	508155.44	1302485.93
:ЗУ75		
825	508141.71	1302435.49

826	508092.20	1302435.26
827	508092.57	1302482.50
828	508116.36	1302482.41
829	508116.66	1302508.88
830	508141.65	1302508.54
831	508146.68	1302502.40
832	508146.85	1302492.32
833	508146.57	1302476.02
834	508155.26	1302475.88
835	508166.94	1302475.51
836	508181.70	1302475.41
837	508181.81	1302469.36
842	508180.86	1302398.40
843	508180.58	1302380.71
844	508151.13	1302380.84
845	508151.31	1302405.46
846	508142.38	1302405.55
825	508141.71	1302435.49
:ЗУ76		
841	508210.89	1302397.81
842	508180.86	1302398.40
837	508181.81	1302469.36
824	508211.44	1302469.13
841	508210.89	1302397.81
:ЗУ77		
838	508188.29	1302380.67
839	508188.15	1302347.31
840	508210.50	1302345.44
841	508210.89	1302397.81
842	508180.86	1302398.40
843	508180.58	1302380.71
838	508188.29	1302380.67
:ЗУ78		
844	508151.13	1302380.84
845	508151.31	1302405.46
846	508142.38	1302405.55
847	508118.08	1302405.24
848	508118.00	1302370.09
849	508091.68	1302369.87
850	508091.51	1302347.92
851	508144.02	1302347.68
852	508144.57	1302380.87
844	508151.13	1302380.84
:ЗУ79		
757	508091.96	1302404.91
847	508118.08	1302405.24
848	508118.00	1302370.09
849	508091.68	1302369.87
757	508091.96	1302404.91
:ЗУ80		
150	507489.34	1302949.71
151	507492.49	1302934.85
1246	507570.42	1302951.84
1247	507566.85	1302966.66
150	507489.34	1302949.71
:ЗУ81		
857	508449.96	1303057.73
858	508508.06	1303084.10
859	508492.89	1303119.95
860	508434.03	1303093.58
857	508449.96	1303057.73
:ЗУ82		

859	508492.89	1303119.95
860	508434.03	1303093.58
861	508427.56	1303108.13
862	508428.36	1303108.42
863	508413.18	1303142.27
864	508412.88	1303141.77
865	508401.13	1303168.41
866	508460.52	1303195.08
859	508492.89	1303119.95
:ЗУ83		
865	508401.13	1303168.41
866	508460.52	1303195.08
867	508447.82	1303224.51
868	508387.86	1303198.49
869	508388.69	1303196.61
865	508401.13	1303168.41
:ЗУ84		
882	508424.58	1303005.15
883	508406.04	1303047.42
884	508396.67	1303042.9
887	508344.66	1303020.5
886	508363.99	1302977.85
882	508424.58	1303005.15
:ЗУ85		
875	508302.23	1303124.65
876	508301.99	1303125.14
877	508315.44	1303131.09
878	508329.41	1303137.15
879	508334.72	1303125.02
880	508356.31	1303135.36
881	508365.70	1303139.36
883	508406.04	1303047.42
884	508396.67	1303042.90
885	508379.52	1303082.45
888	508327.44	1303059.08
889	508298.74	1303123.04
875	508302.23	1303124.65
:ЗУ86		
897	508315.61	1302957.23
898	508311.58	1302966.85
899	508306.57	1302964.79
900	508309.83	1302954.86
897	508315.61	1302957.23
:ЗУ87		
901	508267.76	1302965.51
902	508262.37	1302978.42
903	508255.27	1302975.40
904	508260.43	1302962.78
901	508267.76	1302965.51
:ЗУ88		
905	508192.69	1302903.36
906	508166.72	1302961.97
907	508156.40	1302957.29
908	508152.02	1302955.30
909	508148.90	1302962.30
910	508138.47	1302957.64
911	508139.89	1302954.85
912	508163.19	1302901.62
913	508167.06	1302892.77
905	508192.69	1302903.36
:ЗУ89		
918	508174.40	1303050.91

919	508154.54	1303096.64
921	508103.04	1303074.26
922	508113.16	1303050.27
923	508107.67	1303047.92
924	508110.77	1303040.17
939	508114.64	1303030.80
938	508117.99	1303032.12
937	508120.43	1303026.38
918	508174.40	1303050.91
-	-	-
914	508145.15	1303039.40
915	508144.07	1303042.38
916	508142.29	1303041.74
917	508143.37	1303038.76
914	508145.15	1303039.40
:ЗУ90		
920	508040.47	1303047.02
921	508103.04	1303074.26
922	508113.16	1303050.27
923	508107.67	1303047.92
924	508110.77	1303040.17
925	508054.02	1303015.75
920	508040.47	1303047.02
:ЗУ91		
924	508110.77	1303040.17
925	508054.02	1303015.75
926	508058.86	1303004.59
927	508016.75	1302986.08
928	508039.16	1302935.49
929	508042.91	1302936.76
930	508045.42	1302937.74
931	508037.48	1302953.90
932	508058.41	1302963.28
933	508121.43	1302991.52
934	508125.54	1302983.11
935	508137.47	1302988.48
936	508135.52	1302992.82
937	508120.43	1303026.38
938	508117.99	1303032.12
939	508114.64	1303030.80
924	508110.77	1303040.17
:ЗУ92		
940	508391.61	1303351.09
941	508401.78	1303328.43
942	508363.62	1303311.05
943	508346.96	1303304.03
944	508350.08	1303297.15
945	508337.13	1303290.94
946	508324.27	1303321.74
940	508391.61	1303351.09
:ЗУ93		
959	508286.18	1303245.74
960	508293.44	1303228.23
961	508297.42	1303219.04
962	508269.55	1303206.77
963	508278.11	1303187.01
964	508275.93	1303186.08
965	508267.55	1303204.80
966	508239.00	1303192.54
967	508232.95	1303208.35
968	508228.31	1303219.32
969	508229.23	1303219.71

970	508217.04	1303246.36
971	508246.56	1303259.18
972	508256.48	1303236.85
973	508257.68	1303234.14
959	508286.18	1303245.74
:ЗУ94		
981	508174.80	1303193.71
982	508178.42	1303185.77
983	508190.13	1303190.54
984	508204.73	1303155.22
985	508204.86	1303154.90
986	508157.95	1303134.47
987	508139.31	1303178.16
981	508174.80	1303193.71
:ЗУ95		
997	508348.86	1303446.95
998	508348.30	1303446.68
999	508341.06	1303443.11
1000	508338.06	1303441.58
1009	508319.93	1303433.15
1008	508316.44	1303440.27
1001	508332.87	1303448.17
1002	508332.41	1303449.08
1003	508339.92	1303452.55
1004	508337.73	1303457.43
1005	508343.19	1303459.87
997	508348.86	1303446.95
:ЗУ96		
1001	508332.87	1303448.17
1002	508332.41	1303449.08
1003	508339.92	1303452.55
1004	508337.73	1303457.43
1005	508343.19	1303459.87
1006	508336.51	1303475.09
1007	508306.25	1303461.90
1008	508316.44	1303440.27
1001	508332.87	1303448.17
:ЗУ97		
988	508307.61	1303398.22
989	508312.02	1303387.25
990	508312.58	1303385.87
991	508334.82	1303395.50
992	508334.57	1303396.11
993	508334.23	1303396.81
994	508328.74	1303408.00
995	508330.51	1303408.88
996	508325.48	1303419.07
1010	508321.73	1303429.24
1011	508312.20	1303425.69
1012	508298.84	1303419.35
988	508307.61	1303398.22
:ЗУ98		
1007	508306.25	1303461.90
1008	508316.44	1303440.27
1009	508319.93	1303433.15
1010	508321.73	1303429.24
1011	508312.20	1303425.69
1012	508298.84	1303419.35
1013	508296.13	1303423.85
1014	508294.15	1303431.50
1015	508285.23	1303452.75
1007	508306.25	1303461.90

:ЗУ99		
1012	508298.84	1303419.35
1013	508296.13	1303423.85
1014	508294.15	1303431.50
1015	508285.23	1303452.75
1016	508261.87	1303442.57
1017	508276.49	1303409.51
1018	508276.60	1303409.26
1019	508287.88	1303414.55
1020	508291.90	1303416.43
1012	508298.84	1303419.35
:ЗУ100		
1021	508240.42	1303394.37
1022	508254.59	1303400.99
1023	508257.14	1303396.37
1024	508259.14	1303391.36
1025	508268.49	1303368.74
1026	508269.08	1303367.02
1027	508247.01	1303357.45
1028	508232.15	1303390.69
1021	508240.42	1303394.37
:ЗУ101		
1027	508247.01	1303357.45
1028	508232.15	1303390.69
1029	508222.54	1303386.72
1030	508210.22	1303381.71
1031	508210.58	1303380.83
1032	508224.57	1303348.97
1033	508224.95	1303347.89
1027	508247.01	1303357.45
:ЗУ102		
1034	508279.29	1303522.76
1035	508309.66	1303536.93
1036	508318.86	1303514.54
1037	508306.35	1303509.25
1038	508299.47	1303506.73
1039	508293.64	1303504.17
1040	508288.64	1303501.82
1041	508283.54	1303511.99
1034	508279.29	1303522.76
:ЗУ103		
1040	508288.64	1303501.82
1041	508283.54	1303511.99
1042	508262.37	1303502.11
1043	508261.50	1303501.72
1044	508270.73	1303482.39
1045	508276.22	1303469.93
1046	508298.16	1303479.58
1047	508296.97	1303482.48
1048	508292.92	1303491.88
1040	508288.64	1303501.82
:ЗУ104		
1049	508233.37	1303451.37
1050	508229.73	1303458.64
1051	508218.56	1303481.81
1052	508218.11	1303482.37
1053	508196.22	1303473.16
1054	508210.09	1303441.76
1055	508210.31	1303441.17
1049	508233.37	1303451.37
:ЗУ105		
1056	508078.36	1303383.09

1057	508064.28	1303415.18
1028	508042.05	1303405.41
1059	508055.90	1303372.62
1056	508078.36	1303383.09
:ЗУ106		
1068	508262.77	1303647.53
1069	508207.25	1303623.09
1070	508206.92	1303623.81
1071	508185.99	1303614.50
1074	508174.86	1303639.82
1075	508172.52	1303645.59
1076	508250.56	1303676.39
1068	508262.77	1303647.53
:ЗУ107		
1072	508057.01	1303587.38
1073	508119.61	1303615.54
1074	508174.86	1303639.82
1075	508172.52	1303645.59
1076	508250.56	1303676.39
1077	508247.12	1303684.51
1078	508220.25	1303683.23
1079	508173.84	1303679.37
1080	508113.13	1303668.80
1081	507940.38	1303633.63
1082	507953.49	1303604.43
1083	507982.46	1303614.67
1084	508004.29	1303564.76
1072	508057.01	1303587.38
:ЗУ108		
1084	508004.29	1303564.76
1085	508015.87	1303538.65
1086	508016.07	1303535.60
1087	508024.89	1303514.92
1088	507999.18	1303503.21
1089	507976.85	1303552.60
1084	508004.29	1303564.76
:ЗУ109		
1090	507992.97	1303166.86
1091	507989.04	1303165.19
1092	508001.66	1303135.43
1093	508006.57	1303124.37
1094	508008.09	1303120.75
1095	508015.35	1303103.86
1096	508080.63	1303131.92
1097	508097.96	1303139.59
1098	508088.43	1303161.19
1099	508087.35	1303163.21
1100	508088.67	1303163.92
1101	508080.97	1303181.79
1102	508078.48	1303187.52
1103	508015.83	1303160.71
1104	508009.80	1303174.31
1090	507992.97	1303166.86
:ЗУ110		
1106	507988.26	1303351.87
1107	508000.47	1303357.21
1108	508002.24	1303353.17
1109	508009.47	1303356.33
1110	507997.48	1303383.95
1111	507984.38	1303378.08
1112	507946.88	1303361.12
1113	507907.20	1303344.13

1114	507906.77	1303345.08
1115	507904.34	1303344.08
1116	507908.38	1303334.17
1117	507914.28	1303319.79
1118	507919.67	1303321.90
1106	507988.26	1303351.87
:ЗУ111		
1116	507908.38	1303334.17
1117	507914.28	1303319.79
1118	507919.67	1303321.90
1119	507921.55	1303317.10
1120	507935.80	1303282.74
1121	507929.06	1303279.16
1122	507926.27	1303277.69
1123	507896.27	1303264.26
1124	507895.92	1303264.10
1125	507871.81	1303318.91
1126	507873.60	1303319.70
1127	507898.95	1303330.01
1128	507898.84	1303330.29
1116	507908.38	1303334.17
:ЗУ112		
1129	507923.55	1303622.01
1130	507920.17	1303629.51
1131	507909.15	1303627.27
1132	507822.05	1303608.41
1133	507734.77	1303578.60
1134	507681.06	1303556.01
1135	507663.64	1303546.53
1136	507637.26	1303529.86
1137	507611.22	1303496.73
1138	507625.33	1303500.52
1139	507838.31	1303590.92
1129	507923.55	1303622.01
:ЗУ113		
1142	507933.10	1303062.51
1143	507905.26	1303049.84
1144	507910.56	1303027.91
1145	507959.48	1303048.41
1146	507967.04	1303051.86
1147	507945.45	1303099.80
1148	507921.91	1303089.25
1142	507933.10	1303062.51
:ЗУ114		
1140	507875.87	1303067.03
1141	507881.53	1303044.85
1143	507905.26	1303049.84
1142	507933.10	1303062.51
1148	507921.91	1303089.25
1149	507896.04	1303077.66
1252	507898.01	1303073.24
1140	507875.87	1303067.03
:ЗУ115		
1150	507937.86	1303116.65
1151	507891.67	1303096.33
1154	507890.21	1303100.60
1155	507887.93	1303107.30
1266	507887.92	1303108.70
1267	507892.64	1303110.50
1268	507892.32	1303111.22
1269	507921.01	1303121.73
1270	507918.67	1303128.65

1271	507929.18	1303134.02
1150	507937.86	1303116.65
:ЗУ116		
150	507489.34	1302949.71
151	507492.49	1302934.85
152	507484.95	1302933.21
153	507481.72	1302948.05
150	507489.34	1302949.71
:ЗУ117		
1173	507799.17	1303032.08
1174	507833.92	1303041.52
1175	507854.86	1303046.70
1176	507860.60	1303016.41
1177	507860.68	1303015.95
1178	507777.29	1302997.95
1179	507773.77	1303027.28
1173	507799.17	1303032.08
:ЗУ118		
6	508820.57	1302518.18
7	508849.07	1302521.77
8	508854.83	1302500.74
1257	508841.56	1302496.14
1256	508826.14	1302494.68
6	508820.57	1302518.18
:ЗУ119		
1	508861.62	1302484.19
2	508862.98	1302461.29
16	508830.70	1302447.10
17	508837.12	1302431.67
18	508834.70	1302430.70
19	508852.24	1302390.73
20	508845.50	1302387.43
21	508784.51	1302526.68
22	508816.38	1302540.74
6	508820.57	1302518.18
1256	508826.14	1302494.68
1257	508841.56	1302496.14
8	508854.83	1302500.74
9	508888.07	1302504.74
10	508886.07	1302521.72
11	508911.30	1302523.87
12	508906.59	1302476.19
13	508904.22	1302476.34
14	508901.16	1302476.56
15	508901.31	1302488.45
1	508861.62	1302484.19
-	-	-
3	508853.35	1302463.44
4	508857.59	1302468.00
5	508859.12	1302483.82
23	508846.35	1302485.20
24	508826.84	1302482.01
25	508834.90	1302458.09
3	508853.35	1302463.44
:ЗУ120		
36	508866.52	1302672.70
37	508886.23	1302677.93
38	508909.22	1302596.89
39	508895.89	1302675.03
111	508833.42	1302906.55
110	508821.97	1302904.60
1253	508825.20	1302893.24

41	508830.42	1302894.89
42	508877.51	1302732.08
43	508871.62	1302729.78
40	508876.38	1302712.87
78	508847.05	1302703.13
79	508850.49	1302693.64
44	508852.22	1302694.02
45	508857.65	1302675.63
46	508856.87	1302675.32
47	508858.59	1302670.38
36	508866.52	1302672.70
-	-	-
26	508882.42	1302691.22
27	508877.55	1302708.39
28	508860.88	1302702.64
29	508866.45	1302686.08
26	508882.42	1302691.22
:ЗУ121		
100	508681.78	1302871.64
101	508641.26	1302853.90
102	508644.98	1302844.80
103	508687.76	1302862.75
104	508686.61	1302865.50
105	508720.23	1302879.62
106	508767.83	1302889.89
107	508777.52	1302890.80
108	508788.35	1302893.70
109	508787.34	1302898.51
110	508821.97	1302904.60
111	508833.42	1302906.55
112	508828.45	1302924.95
130	508790.01	1302916.21
137	508754.59	1302908.50
136	508758.97	1302895.04
135	508724.86	1302887.34
134	508683.77	1302872.37
100	508681.78	1302871.64
:ЗУ122		
113	508813.23	1302993.04
114	508782.62	1303184.88
115	508770.72	1303186.81
116	508767.06	1303187.40
117	508768.69	1303178.98
118	508771.90	1303179.55
119	508792.05	1303069.50
120	508793.84	1303059.67
121	508796.36	1303045.79
122	508802.15	1303046.89
123	508805.91	1303027.24
124	508799.95	1303026.10
125	508801.36	1303018.28
127	508788.64	1303016.00
128	508798.04	1302969.64
113	508813.23	1302993.04
:ЗУ123		
168	508551.17	1303176.81
169	508581.42	1303109.57
170	508586.35	1303098.15
175	508576.45	1303093.94
176	508543.19	1303173.31
168	508551.17	1303176.81
-	-	-

163	508581.22	1303098.17
164	508580.42	1303100.07
165	508578.42	1303099.51
166	508579.25	1303097.41
163	508581.22	1303098.17
:ЗУ124		
202	508548.78	1303227.46
203	508557.94	1303230.85
204	508591.92	1303209.18
205	508622.25	1303219.35
206	508634.22	1303191.00
207	508641.68	1303173.34
208	508652.59	1303177.72
209	508644.71	1303196.41
210	508641.37	1303195.24
211	508629.90	1303223.15
212	508653.21	1303233.63
213	508672.03	1303242.19
214	508680.60	1303245.85
215	508700.14	1303254.20
216	508703.45	1303255.68
217	508699.10	1303284.20
222	508689.23	1303280.68
223	508694.50	1303265.28
231	508675.26	1303257.25
232	508656.70	1303249.49
241	508637.99	1303241.68
242	508634.86	1303240.50
243	508631.03	1303238.59
244	508613.09	1303230.70
245	508610.15	1303229.37
246	508610.21	1303229.22
247	508609.32	1303229.08
248	508608.28	1303227.97
249	508605.90	1303227.03
250	508605.56	1303227.18
251	508596.99	1303223.72
252	508597.19	1303223.25
253	508591.42	1303220.92
254	508589.25	1303226.30
255	508589.60	1303226.44
265	508582.83	1303242.14
266	508568.03	1303236.36
267	508557.88	1303261.66
268	508549.09	1303258.07
269	508545.32	1303266.85
270	508538.97	1303264.07
271	508547.44	1303244.58
131	508542.09	1303242.21
202	508548.78	1303227.46
:ЗУ125		
178	508678.24	1303199.19
179	508680.84	1303199.99
180	508684.69	1303188.06
181	508711.11	1303196.45
182	508704.02	1303208.02
183	508704.08	1303214.52
184	508709.59	1303215.47
216	508703.45	1303255.68
215	508700.14	1303254.20
185	508701.97	1303247.37
186	508701.70	1303230.25

187	508699.79	1303227.30
188	508697.61	1303227.62
189	508697.80	1303225.01
190	508697.98	1303222.41
191	508698.32	1303217.88
195	508681.99	1303214.14
196	508682.65	1303211.59
197	508675.33	1303208.71
178	508678.24	1303199.19
:ЗУ126		
368	508519.71	1303353.90
369	508520.16	1303354.11
370	508518.96	1303356.86
371	508519.59	1303357.15
372	508527.69	1303360.63
373	508529.40	1303361.65
374	508533.14	1303364.12
375	508533.77	1303363.26
376	508534.43	1303363.55
377	508535.29	1303363.99
378	508547.92	1303369.24
379	508552.50	1303371.03
380	508556.35	1303372.64
381	508557.37	1303373.08
382	508575.92	1303381.01
383	508578.16	1303382.21
384	508578.12	1303382.30
385	508582.84	1303384.44
386	508597.54	1303390.34
387	508600.72	1303391.95
388	508622.78	1303402.42
389	508645.50	1303412.44
390	508645.56	1303412.30
391	508649.48	1303413.71
392	508651.58	1303414.51
393	508660.32	1303418.24
394	508672.01	1303423.84
395	508672.39	1303423.55
396	508677.05	1303425.23
397	508684.84	1303428.58
398	508687.68	1303429.87
399	508688.90	1303430.23
400	508692.62	1303431.86
401	508697.10	1303433.83
402	508700.73	1303425.54
403	508690.35	1303421.02
404	508691.95	1303415.91
405	508698.18	1303402.02
406	508722.71	1303410.20
407	508725.63	1303382.39
307	508737.06	1303387.07
308	508726.26	1303498.30
309	508734.54	1303541.34
310	508726.84	1303540.65
311	508726.07	1303527.40
312	508722.04	1303517.10
313	508725.95	1303516.86
314	508724.46	1303512.34
315	508720.63	1303513.48
316	508720.00	1303513.07
317	508713.31	1303498.80
318	508712.03	1303496.40

319	508712.41	1303492.35
320	508713.05	1303488.15
321	508711.06	1303488.35
322	508705.91	1303488.87
323	508694.97	1303487.25
413	508690.24	1303488.04
414	508682.78	1303486.54
324	508687.40	1303474.85
325	508708.69	1303484.21
326	508716.03	1303465.61
327	508712.38	1303464.00
328	508697.50	1303457.44
329	508694.74	1303456.25
330	508692.54	1303455.36
331	508680.42	1303450.17
332	508678.34	1303449.03
333	508678.62	1303448.38
334	508673.02	1303445.95
335	508659.36	1303439.99
336	508656.50	1303438.71
337	508656.10	1303439.70
338	508651.47	1303437.72
339	508640.72	1303433.04
340	508638.75	1303431.92
341	508635.41	1303429.84
342	508635.02	1303429.69
343	508630.77	1303427.81
344	508630.58	1303428.27
345	508627.58	1303427.04
346	508617.95	1303423.07
347	508618.12	1303422.54
348	508613.39	1303420.34
349	508608.21	1303418.09
350	508607.77	1303419.04
351	508598.06	1303414.95
352	508594.86	1303413.59
353	508591.32	1303412.11
354	508592.14	1303409.83
355	508588.53	1303408.37
356	508587.73	1303410.33
357	508580.79	1303407.21
358	508573.04	1303403.72
359	508569.00	1303401.86
360	508569.77	1303400.45
361	508563.79	1303398.03
362	508563.44	1303398.88
363	508551.51	1303392.91
364	508551.76	1303392.42
447	508548.05	1303390.87
448	508525.70	1303381.36
365	508524.52	1303380.88
366	508515.75	1303376.64
367	508510.14	1303373.93
465	508507.07	1303372.24
132	508499.71	1303368.94
133	508529.94	1303297.40
469	508539.82	1303301.82
468	508526.89	1303328.56
467	508524.63	1303333.89
466	508516.52	1303352.47
368	508519.71	1303353.90
:ЗУ127		

555	508457.02	1303670.01
556	508455.34	1303675.39
557	508379.37	1303681.65
558	508379.33	1303681.13
559	508385.97	1303664.36
560	508388.65	1303662.09
561	508395.59	1303665.00
562	508397.25	1303665.69
563	508404.45	1303668.72
564	508403.30	1303671.49
565	508403.01	1303673.19
566	508417.51	1303671.24
567	508422.11	1303671.79
568	508423.04	1303669.05
569	508424.80	1303669.58
570	508428.15	1303670.77
571	508428.41	1303670.02
572	508434.98	1303671.09
573	508438.33	1303670.97
555	508457.02	1303670.01
:ЗУ128		
578	508714.21	1302347.72
579	508683.05	1302288.63
580	508684.87	1302288.50
581	508685.94	1302276.71
582	508664.07	1302274.37
583	508664.19	1302271.86
584	508642.98	1302270.35
585	508637.26	1302270.04
586	508637.01	1302273.17
587	508627.38	1302272.86
588	508627.25	1302274.43
589	508622.36	1302274.24
590	508617.67	1302275.50
591	508613.01	1302256.74
592	508674.89	1302246.86
593	508698.60	1302280.26
594	508736.89	1302336.20
595	508715.54	1302349.53
598	508709.61	1302354.91
599	508707.38	1302351.33
578	508714.21	1302347.72
:ЗУ129		
666	508490.86	1302300.06
667	508475.32	1302305.60
668	508396.74	1302333.57
669	508383.00	1302338.48
670	508376.50	1302315.91
671	508484.38	1302290.44
666	508490.86	1302300.06
:ЗУ130		
624	508631.27	1302525.55
625	508593.29	1302508.84
626	508582.25	1302484.67
627	508628.42	1302458.23
628	508640.11	1302463.63
629	508631.05	1302483.46
630	508641.93	1302488.51
631	508651.03	1302468.83
632	508659.80	1302472.86
633	508656.30	1302481.33
634	508664.89	1302484.88

635	508668.39	1302476.41
636	508679.87	1302485.10
637	508675.42	1302495.44
638	508684.41	1302499.26
639	508681.08	1302506.69
640	508670.57	1302506.29
641	508658.31	1302533.61
642	508650.15	1302530.09
643	508639.81	1302552.79
1259	508622.62	1302545.23
624	508631.27	1302525.55
:ЗУ131		
660	508600.74	1302692.46
661	508590.19	1302717.75
662	508606.90	1302724.73
663	508599.88	1302739.68
664	508588.85	1302765.74
1260	508566.78	1302755.88
1261	508596.07	1302690.34
660	508600.74	1302692.46
:ЗУ132		
672	508559.76	1302801.98
673	508544.06	1302795.03
674	508534.80	1302815.92
675	508526.17	1302811.68
676	508537.32	1302787.09
677	508557.68	1302796.32
678	508567.80	1302773.38
679	508582.76	1302780.11
680	508575.75	1302796.68
683	508549.53	1302854.78
684	508538.12	1302850.15
672	508559.76	1302801.98
:ЗУ133		
717	508503.06	1302801.21
718	508478.70	1302855.13
719	508475.32	1302832.89
720	508465.09	1302820.71
721	508453.72	1302807.21
722	508455.85	1302802.24
723	508470.83	1302808.67
724	508479.50	1302790.54
717	508503.06	1302801.21
:ЗУ134		
747	508264.04	1302678.73
748	508265.78	1302674.61
749	508267.69	1302670.54
750	508270.97	1302667.70
751	508274.53	1302666.92
752	508285.31	1302642.93
753	508281.86	1302641.37
754	508272.80	1302661.79
755	508268.22	1302663.59
756	508265.32	1302664.74
762	508262.94	1302670.57
763	508260.15	1302677.08
747	508264.04	1302678.73
:ЗУ135		
870	508348.23	1303179.19
871	508338.84	1303175.24
872	508349.35	1303151.21
873	508351.20	1303146.98

874	508351.60	1303146.81
880	508356.31	1303135.36
881	508365.70	1303139.36
870	508348.23	1303179.19
:ЗУ136		
886	508363.99	1302977.85
887	508344.66	1303020.50
888	508327.44	1303059.08
889	508298.74	1303123.04
890	508285.77	1303151.93
891	508271.92	1303146.16
892	508285.53	1303115.14
893	508287.71	1303116.18
894	508318.59	1303047.04
895	508322.42	1303038.47
896	508351.62	1302973.17
886	508363.99	1302977.85
:ЗУ137		
956	508342.04	1303249.27
957	508334.92	1303265.60
958	508302.92	1303252.55
959	508286.18	1303245.74
960	508293.44	1303228.23
956	508342.04	1303249.27
:ЗУ138		
945	508337.13	1303290.94
946	508324.27	1303321.74
947	508304.82	1303363.91
948	508288.37	1303356.77
949	508307.14	1303314.76
950	508264.48	1303296.04
951	508267.51	1303289.22
952	508278.86	1303294.11
953	508284.40	1303296.47
954	508315.31	1303309.62
955	508326.01	1303285.61
945	508337.13	1303290.94
:ЗУ139		
974	508217.34	1303201.87
975	508221.98	1303203.72
976	508217.34	1303214.68
977	508185.56	1303201.24
978	508165.27	1303245.59
979	508162.95	1303250.67
980	508151.96	1303245.85
981	508174.80	1303193.71
982	508178.42	1303185.77
983	508190.13	1303190.54
974	508217.34	1303201.87
:ЗУ140		
1060	508198.36	1303565.03
1061	508195.74	1303570.99
1062	508203.70	1303574.42
1063	508188.48	1303608.83
1064	508133.54	1303583.85
1065	508081.61	1303560.82
1066	508098.33	1303522.29
1067	508153.55	1303546.22
1060	508198.36	1303565.03
-	-	-
1262	508185.55	1303569.64
1263	508175.85	1303592.59

1264	508155.74	1303584.10
1265	508165.44	1303561.15
1262	508185.55	1303569.64
:ЗУ141		
1102	508078.48	1303187.52
1103	508015.83	1303160.71
1104	508009.80	1303174.31
1105	508072.21	1303201.96
1102	508078.48	1303187.52
:ЗУ142		
1170	507829.47	1303056.88
1171	507825.05	1303055.64
1172	507795.98	1303045.76
1173	507799.17	1303032.08
1174	507833.92	1303041.52
1170	507829.47	1303056.88
:ЗУ143		
1157	507889.57	1303158.64
1158	507884.15	1303171.07
1159	507891.82	1303174.14
1160	507883.39	1303193.45
1161	507893.82	1303198.00
1162	507895.25	1303198.62
1163	507913.79	1303156.23
1164	507906.97	1303154.67
1165	507875.56	1303141.23
1166	507807.53	1303112.12
1167	507809.77	1303104.90
1168	507785.81	1303096.93
1169	507784.80	1303102.49
1182	507758.79	1303097.09
1183	507757.98	1303103.61
1157	507889.57	1303158.64
:ЗУ144		
1178	507733.94	1303002.29
1179	507773.77	1303027.28
1180	507765.79	1303071.71
1181	507763.29	1303071.23
1182	507758.79	1303097.09
1183	507757.98	1303103.61
1184	507747.44	1303128.80
1185	507711.38	1303113.50
1186	507690.35	1303162.36
1187	507659.96	1303150.18
1188	507653.24	1303146.83
1189	507633.56	1303138.77
1190	507655.04	1303087.39
1191	507658.59	1303074.36
1192	507714.65	1303087.13
1195	507733.94	1303002.29
1196	507736.02	1302993.66
1197	507737.21	1302989.30
1178	507733.94	1303002.29
-	-	-
1198	507762.17	1303008.03
1199	507759.85	1303015.68
1200	507747.02	1303011.80
1201	507749.34	1303004.15
1198	507762.17	1303008.03
-	-	-
1202	507744.27	1303075.16
1203	507740.49	1303086.03

1204	507730.52	1303082.55
1205	507734.31	1303071.69
1202	507744.27	1303075.16
-	-	-
1206	507683.86	1303122.69
1207	507677.64	1303137.37
1208	507666.39	1303132.74
1209	507672.75	1303117.77
1206	507683.86	1303122.69
:ЗУ145		
1193	507680.48	1302977.05
1194	507677.88	1302989.53
1195	507733.94	1303002.29
1196	507736.02	1302993.66
1197	507737.21	1302989.30
1193	507680.48	1302977.05
:ЗУ146		
1210	507748.1	1303335.17
1211	507720.12	1303394.01
1212	507707.49	1303388.49
1213	507708.01	1303387.30
1214	507699.72	1303383.52
1215	507696.08	1303381.86
1216	507680.48	1303374.76
1217	507674.14	1303371.87
1218	507683.39	1303349.04
1219	507706.78	1303358.51
1220	507714.05	1303340.61
1221	507690.65	1303331.13
1222	507696.54	1303316.61
1223	507713.99	1303324.05
1224	507715.80	1303319.79
1210	507748.10	1303335.17
:ЗУ147		
1225	507504.70	1303231.83
1226	507507.19	1303265.69
1227	507497.12	1303266.31
1228	507508.21	1303316.34
1229	507523.98	1303349.80
1230	507548.41	1303401.67
1231	507547.33	1303404.18
1232	507548.23	1303410.15
1233	507556.44	1303416.50
1234	507592.88	1303432.55
1235	507585.57	1303448.43
1236	507594.71	1303459.54
1237	507578.76	1303455.41
1238	507558.97	1303430.23
1239	507544.77	1303411.93
1240	507520.11	1303364.26
1241	507507.76	1303330.72
1242	507502.35	1303316.02
1243	507495.43	1303284.04
1244	507489.40	1303255.83
1245	507485.93	1303223.66
1225	507504.70	1303231.83
:ЗУ148		
152	507484.95	1302933.21
153	507481.72	1302948.05
1248	507393.89	1302928.84
1249	507389.52	1302914.48
1250	507388.84	1302912.26

152	507484.95	1302933.21
:ЗУ149		
623	508606.50	1302581.87
1259	508622.62	1302545.23
643	508639.81	1302552.79
644	508656.58	1302559.93
652	508647.73	1302583.52
653	508636.32	1302596.06
654	508622.97	1302589.52
623	508606.50	1302581.87
:ЗУ150		
659	508579.95	1302683.04
665	508549.91	1302748.35
1260	508566.78	1302755.88
1261	508596.07	1302690.34
659	508579.95	1302683.04
:ЗУ151		
1262	508185.55	1303569.64
1263	508175.85	1303592.59
1264	508155.74	1303584.10
1265	508165.44	1303561.15
1262	508185.55	1303569.64
:ЗУ152		
600	508623.40	1302395.75
601	508572.80	1302422.56
602	508558.59	1302432.85
626	508582.25	1302484.67
627	508628.42	1302458.23
628	508640.11	1302463.63
631	508651.03	1302468.83
632	508659.80	1302472.86
635	508668.39	1302476.41
636	508679.87	1302485.10
614	508699.86	1302493.81
613	508709.16	1302473.18
1277	508679.01	1302461.34
1276	508656.53	1302414.86
1278	508625.93	1302429.44
1279	508618.15	1302411.23
1275	508647.34	1302395.88
1274	508642.42	1302385.69
600	508623.40	1302395.75
-	-	-
574	508645.41	1302424.79
575	508652.02	1302439.14
576	508637.34	1302445.89
577	508630.57	1302431.55
574	508645.41	1302424.79
-	-	-
1280	508613.13	1302431.49
1281	508619.71	1302445.60
1282	508584.10	1302462.98
1283	508577.27	1302448.99
1280	508613.13	1302431.49
:ЗУ153		
1275	508647.34	1302395.88
1276	508656.53	1302414.86
1278	508625.93	1302429.44
1279	508618.15	1302411.23
1275	508647.34	1302395.88

В рамках настоящего проекта межевания предлагается установить 89 публичных сервитутов. Ведомость координат поворотных точек границ публичных сервитутов представлена в таблице №6.

Таблица №6

Номер характерной точки	Перечень координат	
	X	Y
:чзу1		
1	508796.31	1302619.15
7	508780.52	1302614.89
8	508778.39	1302619.73
9	508771.13	1302618.44
10	508748.64	1302608.59
11	508750.03	1302605.41
12	508769.26	1302613.84
13	508773.74	1302613.04
14	508777.08	1302608.46
4	508802.53	1302617.12
3	508797.78	1302628.04
2	508793.32	1302626.13
1	508796.31	1302619.15
:чзу2		
456	507599.90	1303274.51
457	507603.21	1303276.16
458	507601.18	1303280.69
459	507573.99	1303268.80
460	507575.39	1303265.58
461	507596.63	1303274.64
456	507599.90	1303274.51
:чзу3		
21	508744.12	1302700.52
23	508741.71	1302706.92
25	508711.20	1302694.07
26	508713.03	1302689.89
27	508732.67	1302698.30
21	508744.12	1302700.52
:чзу4		
462	507710.18	1303389.66
463	507707.49	1303388.49
464	507696.34	1303414.24
465	507699.45	1303415.55
462	507710.18	1303389.66
:чзу5		
35	508618.17	1302981.31
490	508620.91	1302982.50
36	508621.98	1302982.97
37	508624.57	1302976.99

38	508592.85	1302963.19
39	508590.83	1302967.79
40	508617.89	1302978.98
35	508618.17	1302981.31
:чзу6		
33	508605.04	1303032.53
34	508602.22	1303031.25
489	508607.25	1303008.04
35	508618.17	1302981.31
490	508620.91	1302982.50
491	508609.96	1303008.84
33	508605.04	1303032.53
:чзу7		
41	508546.92	1303174.95
42	508551.52	1303197.25
43	508549.56	1303201.66
44	508543.19	1303173.31
41	508546.92	1303174.95
:чзу8		
464	507696.34	1303414.24
465	507699.45	1303415.55
466	507681.34	1303455.02
467	507678.60	1303453.77
468	507679.70	1303451.34
469	507690.94	1303426.71
464	507696.34	1303414.24
:чзу9		
300	508523.50	1303312.64
301	508504.02	1303303.98
302	508505.54	1303300.48
303	508525.22	1303308.58
300	508523.50	1303312.64
:чзу10		
305	508490.47	1303407.45
306	508475.05	1303438.23
307	508470.43	1303436.24
308	508480.32	1303413.27
309	508474.98	1303406.28
310	508463.93	1303401.86
311	508467.57	1303393.10
312	508470.49	1303394.52
313	508472.15	1303395.32
314	508470.68	1303398.57
315	508489.32	1303406.99
305	508490.47	1303407.45
:чзу11		
71	508752.57	1302361.64
72	508756.32	1302367.44

73	508753.07	1302373.42
74	508744.11	1302376.59
71	508752.57	1302361.64
:чзу12		
73	508753.07	1302373.42
74	508744.11	1302376.59
75	508731.70	1302398.52
76	508729.21	1302399.78
78	508728.93	1302405.94
79	508733.88	1302407.88
73	508753.07	1302373.42
:чзу13		
77	508708.12	1302463.85
78	508728.93	1302405.94
79	508733.88	1302407.88
80	508726.52	1302429.13
81	508713.73	1302461.58
83	508709.16	1302473.18
77	508708.12	1302463.85
:чзу14		
81	508713.73	1302461.58
82	508713.48	1302474.83
83	508709.16	1302473.18
81	508713.73	1302461.58
:чзу15		
82	508713.48	1302474.83
83	508709.16	1302473.18
84	508701.10	1302497.26
85	508703.47	1302503.83
82	508713.48	1302474.83
:чзу16		
84	508701.10	1302497.26
85	508703.47	1302503.83
88	508681.28	1302553.94
89	508678.87	1302546.05
84	508701.10	1302497.26
:чзу17		
86	508653.07	1302596.91
87	508665.60	1302589.48
88	508681.28	1302553.94
89	508678.87	1302546.05
90	508661.12	1302586.94
95	508649.86	1302591.98
96	508651.82	1302599.78
86	508653.07	1302596.91
:чзу18		
91	508619.27	1302665.16
92	508617.95	1302664.57

93	508619.68	1302660.52
94	508620.91	1302660.98
492	508646.32	1302600.41
96	508651.82	1302599.78
97	508624.01	1302663.76
98	508623.99	1302678.85
99	508619.82	1302677.11
91	508619.27	1302665.16
:чзу19		
98	508623.99	1302678.85
99	508619.82	1302677.11
100	508604.92	1302723.90
101	508606.90	1302724.73
102	508599.92	1302739.67
103	508605.80	1302737.38
98	508623.99	1302678.85
:чзу20		
102	508599.92	1302739.67
103	508605.80	1302737.38
104	508602.22	1302746.02
105	508592.15	1302759.57
106	508591.56	1302759.32
102	508599.92	1302739.67
:чзу21		
470	507605.84	1303444.65
471	507669.89	1303472.86
472	507662.23	1303489.66
473	507665.45	1303491.09
474	507678.79	1303460.82
475	507675.96	1303459.55
476	507671.39	1303469.58
477	507614.86	1303444.94
485	507613.96	1303441.84
486	507608.33	1303439.35
470	507605.84	1303444.65
:чзу22		
63	508623.40	1302395.75
64	508620.63	1302397.22
65	508599.23	1302386.64
66	508588.44	1302369.84
67	508593.47	1302366.34
68	508596.32	1302370.44
69	508593.64	1302372.30
70	508601.51	1302384.66
63	508623.40	1302395.75
:чзу23		
107	508547.82	1302854.09
108	508543.62	1302852.38

109	508530.61	1302880.99
110	508525.27	1302878.75
111	508523.51	1302882.67
112	508529.07	1302885.10
113	508533.00	1302886.82
107	508547.82	1302854.09
:чзу24		
112	508529.07	1302885.10
113	508533.00	1302886.82
123	508524.07	1302904.54
124	508520.89	1302903.14
112	508529.07	1302885.10
:чзу25		
114	508534.14	1302913.10
115	508527.52	1302930.28
116	508524.85	1302929.14
117	508526.71	1302924.12
118	508530.22	1302914.94
121	508520.90	1302911.21
122	508522.33	1302908.20
114	508534.14	1302913.10
:чзу26		
119	508498.24	1302963.31
120	508516.63	1302920.20
121	508520.90	1302911.21
122	508522.33	1302908.20
123	508524.07	1302904.54
124	508520.89	1302903.14
125	508516.51	1302911.31
126	508486.34	1302982.58
127	508489.44	1302983.94
119	508498.24	1302963.31
:чзу27		
126	508486.34	1302982.58
127	508489.44	1302983.94
128	508483.49	1302993.57
129	508477.20	1303007.39
130	508472.34	1303005.27
135	508480.55	1302986.35
136	508482.14	1302982.69
126	508486.34	1302982.58
:чзу28		
131	508395.09	1302971.50
132	508396.83	1302972.25
133	508404.76	1302955.36
134	508437.67	1302970.23
135	508480.55	1302986.35
136	508482.14	1302982.69

137	508432.40	1302964.94
138	508422.21	1302960.53
139	508408.95	1302951.08
140	508416.18	1302933.61
141	508413.60	1302931.84
142	508395.59	1302970.43
131	508395.09	1302971.50
:чзу29		
141	508413.60	1302931.84
142	508395.59	1302970.43
143	508393.70	1302969.60
144	508411.21	1302930.75
141	508413.60	1302931.84
:чзу30		
145	508479.51	1302728.97
146	508473.14	1302743.47
147	508469.82	1302747.32
148	508467.59	1302752.41
149	508464.60	1302751.10
150	508475.15	1302727.06
145	508479.51	1302728.97
:чзу31		
151	508438.13	1302710.79
152	508427.58	1302734.89
153	508423.16	1302732.96
154	508433.97	1302708.96
151	508438.13	1302710.79
:чзу32		
166	508356.62	1302741.65
167	508354.91	1302745.07
168	508331.87	1302735.19
169	508333.33	1302731.76
166	508356.62	1302741.65
:чзу33		
155	508387.98	1302734.49
156	508383.87	1302732.58
157	508369.92	1302765.63
158	508374.02	1302767.37
155	508387.98	1302734.49
:чзу34		
157	508369.92	1302765.63
158	508374.02	1302767.37
159	508357.13	1302785.58
160	508353.62	1302784.12
157	508369.92	1302765.63
:чзу35		
159	508357.13	1302785.58
160	508353.62	1302784.12

161	508337.88	1302821.41
162	508341.28	1302822.93
159	508357.13	1302785.58
:чзу36		
161	508337.88	1302821.41
162	508341.28	1302822.93
163	508340.05	1302826.43
164	508300.43	1302808.57
165	508301.81	1302805.34
161	508337.88	1302821.41
:чзу37		
182	508285.82	1302765.67
183	508287.61	1302772.63
184	508285.86	1302780.25
185	508284.21	1302784.09
186	508279.25	1302781.97
187	508282.56	1302774.20
188	508280.98	1302767.72
189	508233.65	1302747.60
190	508228.60	1302749.23
191	508224.29	1302758.52
192	508219.70	1302756.56
193	508221.59	1302752.10
194	508222.95	1302752.68
195	508225.42	1302746.45
196	508233.98	1302743.42
182	508285.82	1302765.67
:чзу38		
197	508262.53	1302835.02
198	508260.25	1302840.81
199	508204.29	1302817.40
200	508205.56	1302814.61
201	508249.54	1302833.22
202	508256.71	1302832.73
197	508262.53	1302835.02
:чзу39		
203	508191.02	1302855.96
204	508182.34	1302877.18
205	508178.68	1302875.61
206	508187.70	1302854.60
203	508191.02	1302855.96
:чзу40		
207	508158.86	1302770.49
208	508170.97	1302775.42
209	508169.43	1302779.21
211	508128.41	1302772.47
212	508152.17	1302772.18
207	508152.18	1302769.35

:чзу41		
210	508128.41	1302772.47
211	508152.17	1302772.18
212	508152.18	1302769.35
213	508131.36	1302769.50
214	508131.17	1302752.18
215	508128.25	1302752.20
210	508128.41	1302772.47
:чзу42		
214	508131.17	1302752.18
215	508128.25	1302752.20
216	508094.66	1302752.46
217	508094.63	1302748.94
218	508131.13	1302748.68
214	508131.17	1302752.18
:чзу43		
219	508216.63	1302611.89
220	508220.73	1302613.74
221	508213.72	1302641.99
219	508216.63	1302611.89
:чзу44		
219	508216.63	1302611.89
221	508213.72	1302641.99
222	508207.20	1302643.37
223	508198.14	1302663.74
224	508194.45	1302663.61
225	508206.21	1302636.53
226	508211.23	1302636.43
227	508212.51	1302610.02
219	508216.63	1302611.89
:чзу45		
228	508212.50	1302609.02
229	508212.44	1302601.61
230	508188.42	1302602.80
231	508188.50	1302608.81
228	508212.50	1302609.02
:чзу46		
230	508188.42	1302602.80
231	508188.50	1302608.81
243	508142.91	1302609.48
244	508142.86	1302604.40
230	508188.42	1302602.80
:чзу47		
246	508138.12	1302601.80
247	508135.32	1302601.90
248	508134.38	1302574.87
249	508137.54	1302574.76
246	508138.12	1302601.80

:чзу48		
236	508135.30	1302604.50
237	508093.52	1302604.29
238	508093.54	1302607.78
239	508135.26	1302609.24
240	508135.91	1302636.73
241	508138.81	1302636.68
242	508138.03	1302609.31
243	508142.91	1302609.48
244	508142.86	1302604.40
245	508138.12	1302604.55
246	508138.12	1302601.80
247	508135.32	1302601.90
236	508135.30	1302604.50
:чзу49		
234	508141.10	1302651.02
235	508137.58	1302650.93
240	508135.91	1302636.73
241	508138.81	1302636.68
234	508141.10	1302651.02
:чзу50		
232	508137.93	1302684.84
233	508141.87	1302684.80
234	508141.10	1302651.02
235	508137.58	1302650.93
232	508137.93	1302684.84
:чзу51		
250	508211.45	1302470.07
251	508211.47	1302473.02
257	508181.74	1302473.17
258	508181.79	1302470.27
250	508211.45	1302470.07
:чзу52		
252	508146.85	1302492.32
253	508146.57	1302476.02
254	508155.26	1302475.88
255	508166.94	1302475.51
256	508166.90	1302472.68
257	508181.74	1302473.17
258	508181.79	1302470.27
259	508142.81	1302468.88
260	508141.65	1302508.54
261	508145.56	1302503.77
252	508146.85	1302492.32
:чзу53		
260	508141.65	1302508.54
261	508145.56	1302503.77
262	508145.62	1302534.04

263	508141.88	1302534.05
260	508141.65	1302508.54
:чзу54		
279	508184.44	1302380.69
280	508188.29	1302380.67
281	508188.23	1302365.89
282	508144.33	1302366.19
283	508144.39	1302369.85
284	508184.36	1302369.32
279	508184.44	1302380.69
:чзу55		
273	508188.33	1302389.67
274	508210.83	1302389.46
275	508210.86	1302393.81
276	508188.19	1302393.96
277	508188.15	1302398.25
278	508184.55	1302398.32
279	508184.44	1302380.69
280	508188.29	1302380.67
273	508188.33	1302389.67
:чзу56		
269	508184.49	1302404.92
270	508180.95	1302404.98
271	508181.01	1302409.05
272	508188.05	1302408.91
277	508188.15	1302398.25
278	508184.55	1302398.32
269	508184.49	1302404.92
:чзу57		
266	508142.30	1302409.31
267	508142.38	1302405.55
268	508151.31	1302405.46
270	508180.95	1302404.98
271	508181.01	1302409.05
266	508142.30	1302409.31
:чзу58		
264	508118.08	1302405.24
265	508118.00	1302409.14
266	508142.30	1302409.31
267	508142.38	1302405.55
264	508118.08	1302405.24
:чзу59		
170	508473.00	1303026.58
171	508457.97	1303061.36
172	508454.54	1303059.81
173	508469.41	1303025.00
170	508473.00	1303026.58
:чзу60		

174	508408.87	1303171.88
175	508396.52	1303202.25
176	508393.06	1303200.75
177	508405.26	1303170.26
174	508408.87	1303171.88
:чзу61		
478	507555.96	1303384.20
479	507593.23	1303400.68
480	507595.16	1303396.26
481	507602.47	1303399.45
482	507606.06	1303404.36
483	507626.94	1303414.06
484	507626.29	1303415.43
485	507613.96	1303441.84
486	507608.33	1303439.35
487	507618.94	1303416.10
488	507554.57	1303387.42
478	507555.96	1303384.20
:чзу62		
285	508174.02	1303051.79
286	508172.62	1303055.01
287	508144.07	1303042.38
288	508145.15	1303039.40
285	508174.02	1303051.79
:чзу63		
289	508058.94	1303017.87
290	508046.00	1303049.43
291	508042.08	1303047.72
292	508051.80	1303024.07
293	508051.93	1303020.59
294	508054.02	1303015.75
289	508058.94	1303017.87
:чзу64		
316	508204.86	1303154.90
317	508204.73	1303155.22
318	508190.13	1303190.54
319	508187.64	1303189.52
320	508202.21	1303153.74
316	508204.86	1303154.90
:чзу65		
321	508206.61	1303269.16
322	508209.21	1303263.48
323	508197.94	1303258.89
324	508197.25	1303260.56
325	508163.76	1303248.89
326	508162.95	1303250.67
327	508161.76	1303253.28
321	508206.61	1303269.16

:чзу66		
326	508162.95	1303250.67
327	508161.76	1303253.28
328	508144.02	1303292.05
329	508140.80	1303290.63
330	508160.11	1303249.43
326	508162.95	1303250.67
:чзу67		
331	508284.22	1303596.14
332	508286.03	1303592.00
333	508220.95	1303563.53
334	508219.23	1303567.46
331	508284.22	1303596.14
:чзу68		
333	508220.95	1303563.53
334	508219.23	1303567.46
335	508208.66	1303562.83
336	508208.20	1303563.89
337	508200.38	1303560.44
338	508202.48	1303555.66
333	508220.95	1303563.53
:чзу69		
339	508262.77	1303647.53
340	508260.29	1303653.39
341	508183.69	1303619.72
342	508185.99	1303614.50
343	508206.92	1303623.81
344	508207.25	1303623.09
339	508262.77	1303647.53
:чзу70		
345	508099.02	1303509.52
346	508096.62	1303514.96
347	508036.71	1303487.84
348	508038.88	1303482.86
345	508099.02	1303509.52
:чзу71		
347	508036.71	1303487.84
348	508038.88	1303482.86
357	508038.73	1303482.82
358	508033.35	1303480.50
359	508021.21	1303508.48
360	508000.97	1303499.24
361	507999.18	1303503.21
355	508019.51	1303512.47
356	508024.89	1303514.92
347	508036.71	1303487.84
:чзу72		
351	508016.07	1303535.60

352	508015.87	1303538.65
353	508013.32	1303544.39
354	508006.80	1303541.54
355	508019.51	1303512.47
356	508024.89	1303514.92
351	508016.07	1303535.60
:чзу73		
349	508065.78	1303567.34
350	508068.17	1303561.87
352	508015.87	1303538.65
353	508013.32	1303544.39
349	508065.78	1303567.34
:чзу74		
362	507984.88	1303609.13
363	507982.46	1303614.67
364	507953.49	1303604.43
365	507956.89	1303596.88
362	507984.88	1303609.13
:чзу75		
366	508090.01	1303164.63
367	508091.74	1303165.37
368	508071.87	1303210.46
369	508069.05	1303209.23
370	508072.21	1303201.96
371	508078.48	1303187.52
372	508080.97	1303181.79
373	508088.67	1303163.92
366	508090.01	1303164.63
:чзу76		
374	508006.56	1303124.36
375	508009.62	1303125.66
376	507993.46	1303163.90
377	507989.73	1303163.55
378	508001.66	1303135.43
374	508006.56	1303124.36
:чзу77		
379	508040.04	1303358.91
380	508038.39	1303362.76
381	508012.13	1303350.63
382	508013.92	1303346.77
379	508040.04	1303358.91
:чзу78		
383	507915.55	1303328.57
384	507911.33	1303326.98
385	507908.38	1303334.17
386	507904.34	1303344.08
387	507906.77	1303345.08
388	507907.20	1303344.13

389	507911.47	1303345.96
383	507915.55	1303328.57
:чзу79		
387	507906.77	1303345.08
388	507907.20	1303344.13
389	507911.47	1303345.96
390	507896.33	1303382.07
391	507891.51	1303379.96
392	507897.36	1303365.92
387	507906.77	1303345.08
:чзу80		
393	507961.18	1303429.96
394	507949.25	1303456.69
395	507947.25	1303451.68
396	507957.81	1303428.49
393	507961.18	1303429.96
:чзу81		
397	507921.50	1303532.57
398	507917.77	1303530.78
399	507906.82	1303555.89
400	507910.51	1303557.80
397	507921.50	1303532.57
:чзу82		
399	507906.82	1303555.89
400	507910.51	1303557.80
401	507895.89	1303589.64
402	507892.17	1303588.02
399	507906.82	1303555.89
:чзу83		
403	507881.11	1303394.92
404	507870.72	1303419.34
405	507867.07	1303417.77
406	507877.55	1303393.36
403	507881.11	1303394.92
:чзу84		
407	507832.92	1303506.39
408	507820.43	1303540.12
409	507831.86	1303545.02
410	507830.80	1303547.55
411	507821.32	1303543.48
412	507816.66	1303555.24
413	507810.65	1303552.63
414	507816.89	1303538.61
415	507824.84	1303515.20
407	507832.92	1303506.39
:чзу85		
416	507855.75	1303042.01
417	507854.86	1303046.70

418	507833.92	1303041.52
419	507799.17	1303032.08
420	507773.77	1303027.28
421	507777.29	1302997.95
422	507783.37	1302999.26
423	507779.49	1303018.42
424	507782.38	1303023.78
416	507855.75	1303042.01
:чзу86		
425	507747.00	1303165.56
426	507750.61	1303137.05
427	507744.98	1303134.61
428	507747.44	1303128.80
429	507752.18	1303130.78
430	507762.71	1303105.59
431	507768.05	1303107.82
432	507759.26	1303130.08
433	507757.14	1303138.44
434	507772.99	1303150.54
435	507771.53	1303153.97
436	507755.02	1303146.82
437	507750.22	1303165.71
439	507754.20	1303189.79
440	507750.69	1303188.26
425	507747.00	1303165.56
:чзу87		
438	507758.48	1303213.79
439	507754.20	1303189.79
440	507750.69	1303188.26
441	507755.00	1303213.26
443	507747.54	1303236.97
444	507750.49	1303238.26
438	507758.48	1303213.79
:чзу88		
442	507743.64	1303249.13
443	507747.54	1303236.97
444	507750.49	1303238.26
445	507747.82	1303247.07
446	507749.10	1303247.62
447	507747.08	1303252.49
448	507739.70	1303263.74
452	507734.02	1303277.05
453	507731.69	1303276.04
442	507743.64	1303249.13
:чзу89		
449	507607.77	1303265.35
450	507618.23	1303249.71
451	507725.74	1303296.47

452	507734.02	1303277.05
453	507731.69	1303276.04
454	507724.58	1303292.74
455	507613.28	1303244.31
456	507599.90	1303274.51
457	507603.21	1303276.16
449	507607.77	1303265.35

:чзу1

Предлагаемый сервитут предназначен для проезда (прохода) от ул.Менделеева до административного здания по адресу ул.Менделеева, 1Б.

Площадь предлагаемого сервитута − 292 кв.м. Он проходит через участок:ЗУ3, уточненный в рамках настоящего проекта межевания.

:чзу2

Предлагаемый сервитут предназначен для проезда (прохода) от внутриквартального проезда к жилым домам и объектам инженерной инфраструктуры в центре квартала.

Площадь предлагаемого сервитута − 115 кв.м. Он проходит через земельный участок с кадастровым номером 36:34:0307023:47, прошедший кадастровый учет.

:чзу3

Предлагаемый сервитут предназначен для проезда (прохода) от ул.Менделеева к трансформаторной подстанции ТП-1252.

Площадь предлагаемого сервитута – 162 кв.м. Он проходит через участок:ЗУ4, уточненный в рамках настоящего проекта межевания.

:чзу4

Предлагаемый сервитут предназначен для проезда (прохода) от ул.Костромская к жилым домам и объектам инженерной инфраструктуры в центре квартала.

Площадь предлагаемого сервитута − 88 кв.м Он проходит через земельный участок с кадастровым номером 36:34:0307023:44, прошедший кадастровый учет.

:чзу5

Предлагаемый сервитут предназначен для проезда (прохода) от ул.Менделеева к жилым домам.

Площадь предлагаемого сервитута − 173 кв.м. Он проходит через участок:ЗУ10, уточненный в рамках настоящего проекта межевания.

:чзу6

Предлагаемый сервитут предназначен для проезда (прохода) от ул.Менделеева к жилым домам.

Площадь предлагаемого сервитута − 153 кв.м. Он проходит через участок:ЗУ11, уточненный в рамках настоящего проекта межевания.

:чзу7

Предлагаемый сервитут предназначен для проезда (прохода) от существующего проезда к жилым домам.

Площадь предлагаемого сервитута − 80 кв.м. Он проходит через земельный участок с кадастровым номером 36:34:0307002:26, прошедший кадастровый учет.

:чзу8

Предлагаемый сервитут предназначен для проезда (прохода) от ул.Костромская к жилым домам и объектам инженерной инфраструктуры в центре квартала.

Площадь предлагаемого сервитута − 135 кв.м. Он проходит через земельный участок с кадастровым номером 36:34:0307023:37, прошедший кадастровый учет.

:чзу9

Предлагаемый сервитут предназначен для проезда (прохода) от ул.Ростовской к жилому дому по адресу ул.Менделеева, 21.

Площадь предлагаемого сервитута − 88 кв.м. Он проходит через участок:ЗУ27, уточненный в рамках настоящего проекта межевания.

:чзу10

Предлагаемый сервитут предназначен для проезда (прохода) от ул.Азовская к РП-69 и ПНС в центре квартала.

Площадь предлагаемого сервитута − 348 кв.м. Он проходит через участок:ЗУ29, уточненный в рамках настоящего проекта межевания.

:чзу11

Предлагаемый сервитут предназначен для проезда (прохода) от существующей дороги к жилым домам вдоль ул.Менделеева.

Площадь предлагаемого сервитута − 74 кв.м. Он проходит через земельный участок с кадастровым номером 36:34:0307009:1658, прошедший кадастровый учет.

:чзу12

Предлагаемый сервитут предназначен для проезда (прохода) от существующей дороги к жилым домам вдоль ул.Менделеева.

Площадь предлагаемого сервитута − 234 кв.м. Он проходит через участок:ЗУ45, уточненный в рамках настоящего проекта межевания.

:чзу13

Предлагаемый сервитут предназначен для проезда (прохода) от существующей дороги к жилым домам вдоль ул.Менделеева.

Площадь предлагаемого сервитута − 335 кв.м. Он проходит через участок:ЗУ44, уточненный в рамках настоящего проекта межевания.

:чзу14

Предлагаемый сервитут предназначен для проезда (прохода) от существующей дороги к жилым домам вдоль ул.Менделеева.

Площадь предлагаемого сервитута − 29 кв.м. Он проходит через участок:ЗУ45, уточненный в рамках настоящего проекта межевания.

:чзу15

Предлагаемый сервитут предназначен для проезда (прохода) от существующей дороги к жилым домам вдоль ул.Менделеева.

Площадь предлагаемого сервитута − 126 кв.м. Он проходит через участок:ЗУ46, уточненный в рамках настоящего проекта межевания.

:чзу16

Предлагаемый сервитут предназначен для проезда (прохода) от существующей дороги к жилым домам вдоль ул.Менделеева.

Площадь предлагаемого сервитута − 279 кв.м. Он проходит через участок:ЗУ47, уточненный в рамках настоящего проекта межевания.

:чзу17

Предлагаемый сервитут предназначен для проезда (прохода) от существующей дороги к жилым домам вдоль ул.Менделеева.

Площадь предлагаемого сервитута − 295 кв.м. Он проходит через земельный участок с кадастровым номером 36:34:0307009:22, прошедший кадастровый учет.

:чзу18

Предлагаемый сервитут предназначен для проезда (прохода) от существующей дороги к жилым домам вдоль ул.Менделеева.

Площадь предлагаемого сервитута − 371 кв.м. Он проходит через участок:ЗУ48, образуемый в рамках настоящего проекта межевания.

:чзу19

Предлагаемый сервитут предназначен для проезда (прохода) от существующей дороги к жилым домам вдоль ул.Менделеева.

Площадь предлагаемого сервитута − 282 кв.м. Он проходит через земельный участок с кадастровым номером 36:34:0307009:47, прошедший кадастровый учет.

:чзу20

Предлагаемый сервитут предназначен для проезда (прохода) от существующей дороги к жилым домам вдоль ул.Менделеева.

Площадь предлагаемого сервитута − 76 кв.м. Он проходит через земельный участок с кадастровым номером 36:34:0307009:2, прошедший кадастровый учет.

:чзу21

Предлагаемый сервитут предназначен для проезда (прохода) от ул.Костромская к жилым домам и объектам инженерной инфраструктуры в центре квартала.

Площадь предлагаемого сервитута − 370 кв.м. Он проходит через земельный участок с кадастровым номером 36:34:0307023:46, прошедший кадастровый учет.

:чзу22

Предлагаемый сервитут предназначен для проезда (прохода) от ул.Новосибирская к объектам инженерной инфраструктуры в центре квартала.

Площадь предлагаемого сервитута − 141 кв.м. Он проходит через земельный участок с кадастровым номером 36:34:0307009:1100, прошедший кадастровый учет.

:чзу23

Предлагаемый сервитут предназначен для проезда (прохода) от ул.Цимлянская к жилым домам и объектам инженерной инфраструктуры в центре квартала.

Площадь предлагаемого сервитута − 189 кв.м. Он проходит через участок:ЗУ49, уточненный в рамках настоящего проекта межевания.

:чзу24

Предлагаемый сервитут предназначен для проезда (прохода) от ул.Цимлянская к жилым домам и объектам инженерной инфраструктуры в центре квартала.

Площадь предлагаемого сервитута − 77 кв.м. Он проходит через участок:ЗУ50, уточненный в рамках настоящего проекта межевания.

:чзу25

Предлагаемый сервитут предназначен для проезда (прохода) от ул.Цимлянская к жилым домам и объектам инженерной инфраструктуры в центре квартала.

Площадь предлагаемого сервитута − 87 кв.м. Он проходит через участок:ЗУ50, уточненный в рамках настоящего проекта межевания.

:чзу26

Предлагаемый сервитут предназначен для проезда (прохода) от ул.Цимлянская к жилым домам и объектам инженерной инфраструктуры в центре квартала.

Площадь предлагаемого сервитута − 306 кв.м. Он проходит через участок:ЗУ53, уточненный в рамках настоящего проекта межевания.

:чзу27

Предлагаемый сервитут предназначен для проезда (прохода) от ул.Цимлянская к жилым домам, объектам инженерной инфраструктуры и СОШ №33 в центре квартала.

Площадь предлагаемого сервитута − 151 кв.м. Он проходит через участок:ЗУ52, уточненный в рамках настоящего проекта межевания.

:чзу28

Предлагаемый сервитут предназначен для проезда (прохода) от ул.Цимлянская к жилым домам, объектам инженерной инфраструктуры и СОШ №33 в центре квартала.

Площадь предлагаемого сервитута − 404 кв.м. Он проходит через участок:ЗУ54, образованный в рамках настоящего проекта межевания.

:чзу29

Предлагаемый сервитут предназначен для проезда (прохода) от ул.Цимлянская к СОШ №33 в центре квартала.

Площадь предлагаемого сервитута − 100 кв.м. Он проходит через земельный участок с кадастровым номером 36:34:0307009:43, прошедший кадастровый учет.

:чзу30

Предлагаемый сервитут предназначен для проезда (прохода) от ул.Небольсина к жилому дому по адресу ул.Небольсина, 5/1.

Площадь предлагаемого сервитута − 113 кв.м. Он проходит через участок:ЗУ55, уточненный в рамках настоящего проекта межевания.

:чзу31

Предлагаемый сервитут предназначен для проезда (прохода) от ул.Небольсина к жилому дому по адресу ул.Небольсина, 5/1.

Площадь предлагаемого сервитута − 123 кв.м. Он проходит через участок:ЗУ55, уточненный в рамках настоящего проекта межевания.

:чзу32

Предлагаемый сервитут предназначен для проезда (прохода) от ул.Костромская к жилому дому по адресу ул.Костромская, 3.

Площадь предлагаемого сервитута − 95 кв.м. Он проходит через участок:ЗУ56, уточненный в рамках настоящего проекта межевания.

:чзу33

Предлагаемый сервитут предназначен для проезда (прохода) от ул.Костромская к жилым домам и объектам инженерной инфраструктуры в центре квартала.

Площадь предлагаемого сервитута − 161 кв.м. Он проходит через земельный участок с кадастровым номером 36:34:0307009:46, прошедший кадастровый учет.

:чзу34

Предлагаемый сервитут предназначен для проезда (прохода) от ул.Костромская к жилым домам и объектам инженерной инфраструктуры в центре квартала.

Площадь предлагаемого сервитута − 96 кв.м. Он проходит через земельный участок с кадастровым номером 36:34:0307009:14, прошедший кадастровый учет.

:чзу35

Предлагаемый сервитут предназначен для проезда (прохода) от ул.Костромская к жилым домам и объектам инженерной инфраструктуры в центре квартала.

Площадь предлагаемого сервитута − 152 кв.м. Он проходит через земельный участок с кадастровым номером 36:34:0307009:15, прошедший кадастровый учет.

:чзу36

Предлагаемый сервитут предназначен для проезда (прохода) от ул.Костромская к жилым домам и объектам инженерной инфраструктуры в центре квартала.

Площадь предлагаемого сервитута − 156 кв.м. Он проходит через земельный участок с кадастровым номером 36:34:0307009:16, прошедший кадастровый учет.

:чзу37

Предлагаемый сервитут предназначен для проезда (прохода) от ул.Костромская к трансформаторной подстанции.

Площадь предлагаемого сервитута – 372 кв.м. Он проходит через участок:ЗУ58, изменяемый в рамках настоящего проекта межевания.

:чзу38

Предлагаемый сервитут предназначен для проезда (прохода) от ул.Костромская к жилому дому по адресу ул.Костромская, 8/2.

Площадь предлагаемого сервитута − 210 кв.м. Он проходит через земельный участок с кадастровым номером 36:34:0307010:6, прошедший кадастровый учет.

:чзу39

Предлагаемый сервитут предназначен для проезда (прохода) от ул.Цимлянская к жилому дому по адресу ул.Цимлянская, 6.

Площадь предлагаемого сервитута − 87 кв.м Он проходит через земельный участок с кадастровым номером 36:34:0307010:1, прошедший кадастровый учет.

:чзу40

Предлагаемый сервитут предназначен для проезда (прохода) от ул.Путилина к жилым домам, объектам инженерной инфраструктуры и гаражного назначения в центре квартала.

Площадь предлагаемого сервитута − 74 кв.м. Он проходит через участок:ЗУ61, образованный в рамках настоящего проекта межевания.

:чзу41

Предлагаемый сервитут предназначен для проезда (прохода) от ул.Путилина к жилым домам, объектам инженерной инфраструктуры и гаражного назначения в центре квартала.

Площадь предлагаемого сервитута − 120 кв.м. Он проходит через земельный участок с кадастровым номером 36:34:0307010:20, прошедший кадастровый учет.

:чзу42

Предлагаемый сервитут предназначен для проезда (прохода) от ул.Путилина к жилым домам, объектам инженерной инфраструктуры и гаражного назначения в центре квартала.

Площадь предлагаемого сервитута − 128 кв.м. Он проходит через участок:ЗУ63, уточненный в рамках настоящего проекта межевания.

:чзу43

Предлагаемый сервитут предназначен для проезда (прохода) от ул.Небольсина к детскому саду №52 в центре квартала.

Площадь предлагаемого сервитута − 64 кв.м. Он проходит через земельный участок с кадастровым номером 36:34:0307010:13, прошедший кадастровый учет.

:чзу44

Предлагаемый сервитут предназначен для проезда (прохода) от ул.Небольсина к детскому саду №52 в центре квартала.

Площадь предлагаемого сервитута − 230 кв.м. Он проходит через участок:ЗУ64, уточненный в рамках настоящего проекта межевания.

:чзу45

Предлагаемый сервитут предназначен для проезда (прохода) от ул.Небольсина к ул.Путилина и к жилым домам в центре квартала.

Площадь предлагаемого сервитута − 161 кв.м. Он проходит через участок:ЗУ68, уточненный в рамках настоящего проекта межевания.

:чзу46

Предлагаемый сервитут предназначен для проезда (прохода) от ул.Небольсина к ул.Путилина и к жилым домам в центре квартала.

Площадь предлагаемого сервитута − 253 кв.м. Он проходит через участок:ЗУ69, уточненный в рамках настоящего проекта межевания.

:чзу47

Предлагаемый сервитут предназначен для проезда (прохода) от ул.Небольсина к ул.Путилина и к жилым домам в центре квартала.

Площадь предлагаемого сервитута − 81 кв.м. Он проходит через земельный участок с кадастровым номером 36:34:0307010:25, прошедший кадастровый учет.

:чзу48

Предлагаемый сервитут предназначен для проезда (прохода) от ул.Небольсина к ул.Путилина и к жилым домам в центре квартала.

Площадь предлагаемого сервитута − 294 кв.м. Он проходит через участок:ЗУ67, уточненный в рамках настоящего проекта межевания.

:чзу49

Предлагаемый сервитут предназначен для проезда (прохода) от ул.Небольсина к ул.Путилина и к жилым домам в центре квартала.

Площадь предлагаемого сервитута − 46 кв.м. Он проходит через участок:ЗУ66, уточненный в рамках настоящего проекта межевания.

:чзу50

Предлагаемый сервитут предназначен для проезда (прохода) от ул.Небольсина к ул.Путилина и к жилым домам в центре квартала.

Площадь предлагаемого сервитута − 126 кв.м. Он проходит через участок:ЗУ65, уточненный в рамках настоящего проекта межевания.

:чзу51

Предлагаемый сервитут предназначен для проезда (прохода) от ул.Небольсина к жилым домам и объектам инженерной инфраструктуры в центре квартала.

Площадь предлагаемого сервитута − 87 кв.м. Он проходит через участок:ЗУ70, уточненный в рамках настоящего проекта межевания.

:чзу52

Предлагаемый сервитут предназначен для проезда (прохода) от ул.Небольсина к жилым домам и объектам инженерной инфраструктуры в центре квартала.

Площадь предлагаемого сервитута − 330 кв.м. Он проходит через участок:ЗУ75, уточненный в рамках настоящего проекта межевания.

:чзу53

Предлагаемый сервитут предназначен для проезда (прохода) от ул.Небольсина к жилым домам и объектам инженерной инфраструктуры в центре квартала.

Площадь предлагаемого сервитута − 107 кв.м. Он проходит через участок:ЗУ71, уточненный в рамках настоящего проекта межевания.

:чзу54

Предлагаемый сервитут предназначен для проезда (прохода) от ул.Небольсина к жилым домам в центре квартала.

Площадь предлагаемого сервитута − 198 кв.м. Он проходит через земельный участок с кадастровым номером 36:34:0307010:18, прошедший кадастровый учет.

:чзу55

Предлагаемый сервитут предназначен для проезда (прохода) от ул.Небольсина к жилым домам в центре квартала.

Площадь предлагаемого сервитута − 164 кв.м. Он проходит через участок:ЗУ77, уточненный в рамках настоящего проекта межевания.

:чзу56

Предлагаемый сервитут предназначен для проезда (прохода) от ул.Небольсина к жилым домам в центре квартала.

Площадь предлагаемого сервитута − 53 кв.м. Он проходит через участок:ЗУ76, уточненный в рамках настоящего проекта межевания.

:чзу57

Предлагаемый сервитут предназначен для проезда (прохода) от ул.Небольсина к жилым домам в центре квартала.

Площадь предлагаемого сервитута − 151 кв.м. Он проходит через участок:ЗУ75, уточненный в рамках настоящего проекта межевания.

:чзу58

Предлагаемый сервитут предназначен для проезда (прохода) от ул.Небольсина к жилым домам в центре квартала.

Площадь предлагаемого сервитута − 93 кв.м. Он проходит через земельный участок с кадастровым номером 36:34:0307010:31, прошедший кадастровый учет.

:чзу59

Предлагаемый сервитут предназначен для проезда (прохода) от ул.Цимлянская к жилому дому по адресу ул.Менделеева, 24.

Площадь предлагаемого сервитута − 146 кв.м. Он проходит через земельный участок с кадастровым номером 36:34:0307011:2, прошедший кадастровый учет.

:чзу60

Предлагаемый сервитут предназначен для проезда (прохода) от ул.Ростовская к жилому дому по адресу ул.Менделеева, 26.

Площадь предлагаемого сервитута − 127 кв.м. Он проходит через участок:ЗУ83, уточненный в рамках настоящего проекта межевания.

:чзу61

Предлагаемый сервитут предназначен для проезда (прохода) от ул.Костромская к жилым домам и объектам инженерной инфраструктуры в центре квартала.

Площадь предлагаемого сервитута − 532 кв.м. Он проходит через земельный участок с кадастровым номером 36:34:0307023:64, прошедший кадастровый учет.

:чзу62

Предлагаемый сервитут предназначен для проезда (прохода) от ул.Костромская к ГРП в центре квартала.

Площадь предлагаемого сервитута − 104 кв.м. Он проходит через участок:ЗУ89, уточненный в рамках настоящего проекта межевания.

:чзу63

Предлагаемый сервитут предназначен для проезда (прохода) от ул.Ростовская к жилому дому по адресу ул.Ростовская, 26А.

Площадь предлагаемого сервитута − 153 кв.м. Он проходит через участок:ЗУ90, уточненный в рамках настоящего проекта межевания.

:чзу64

Предлагаемый сервитут предназначен для проезда (прохода) от ул.Ростовская к жилым домам и трансформаторной подстанции ТП-1250 в центре квартала.

Площадь предлагаемого сервитута − 108 кв.м. Он проходит через участок:ЗУ94, уточненный в рамках настоящего проекта межевания.

:чзу65

Предлагаемый сервитут предназначен для проезда (прохода) от ул.Азовская к жилым домам в центре квартала.

Площадь предлагаемого сервитута − 252 кв.м. Он проходит через земельный участок с кадастровым номером 36:34:0307014:6, прошедший кадастровый учет.

:чзу66

Предлагаемый сервитут предназначен для проезда (прохода) от ул.Азовская к жилым домам в центре квартала.

Площадь предлагаемого сервитута − 151 кв.м. Он проходит через земельный участок с кадастровым номером 36:34:0307014:10, прошедший кадастровый учет.

:чзу67

Предлагаемый сервитут предназначен для проезда (прохода) от ул.Менделеева к жилому дому по адресу ул.Волжская, 9 и трансформаторной подстанции ТП-813.

Площадь предлагаемого сервитута − 313 кв.м. Он проходит через земельный участок с кадастровым номером 36:34:0307019:1, прошедший кадастровый учет.

:чзу68

Предлагаемый сервитут предназначен для проезда (прохода) от ул.Менделеева к жилому дому по адресу ул.Волжская, 9 и трансформаторной подстанции ТП-813.

Площадь предлагаемого сервитута − 94 кв.м. Он проходит через земельный участок с кадастровым номером 36:34:0307019:2, прошедший кадастровый учет.

:чзу69

Предлагаемый сервитут предназначен для проезда (прохода) от ул.Менделеева к жилому дому по адресу ул.Волжская, 9б.

Площадь предлагаемого сервитута − 517 кв.м. Он проходит через участок:ЗУ106, уточненный в рамках настоящего проекта межевания.

:чзу70

Предлагаемый сервитут предназначен для проезда (прохода) от ул.Костромская к жилым домам в центре квартала.

Площадь предлагаемого сервитута − 374 кв.м. Он проходит через земельный участок с кадастровым номером 36:34:0307019:6, прошедший кадастровый учет.

:чзу71

Предлагаемый сервитут предназначен для проезда (прохода) от ул.Костромская к жилым домам в центре квартала.

Площадь предлагаемого сервитута − 303 кв.м. Он проходит через земельный участок с кадастровым номером 36:34:0307019:8, прошедший кадастровый учет.

:чзу72

Предлагаемый сервитут предназначен для проезда (прохода) от ул.Костромская к жилым домам в центре квартала.

Площадь предлагаемого сервитута − 199 кв.м. Он проходит через участок:ЗУ108, образованный в рамках настоящего проекта межевания.

:чзу73

Предлагаемый сервитут предназначен для проезда (прохода) от ул.Костромская к жилым домам в центре квартала.

Площадь предлагаемого сервитута − 351 кв.м. Он проходит через земельный участок с кадастровым номером 36:34:0307019:7, прошедший кадастровый учет.

:чзу74

Предлагаемый сервитут предназначен для проезда (прохода) от ул.Костромская к объектам гаражного назначения.

Площадь предлагаемого сервитута − 219 кв.м. Он проходит через земельный участок с кадастровым номером 36:34:0307019:10, прошедший кадастровый учет.

:чзу75

Предлагаемый сервитут предназначен для проезда (прохода) от ул.Азовская к ГРП в центре квартала.

Площадь предлагаемого сервитута − 159 кв.м. Он проходит через земельный участок с кадастровым номером 36:34:0307015:7, прошедший кадастровый учет.

:чзу76

Предлагаемый сервитут предназначен для проезда (прохода) от ул.Волго-Донская к трансформаторной подстанции ТП-1251.

Площадь предлагаемого сервитута − 148 кв.м. Он проходит через участок:ЗУ109, уточненный в рамках настоящего проекта межевания.

:чзу77

Предлагаемый сервитут предназначен для проезда (прохода) от ул.Костромская к жилому дому по адресу ул.Волжская, 52А.

Площадь предлагаемого сервитута − 122 кв.м. Он проходит через земельный участок с кадастровым номером 36:34:0307018:9, прошедший кадастровый учет.

:чзу78

Предлагаемый сервитут предназначен для проезда (прохода) от ул.Волжская к жилому дому по адресу ул.Волго-Донская, 13 и трансформаторной подстанции ТП-814.

Площадь предлагаемого сервитута − 106 кв.м. Он проходит через участок:ЗУ110, образованный в рамках настоящего проекта межевания.

:чзу79

Предлагаемый сервитут предназначен для проезда (прохода) от ул.Волжская к жилому дому по адресу ул.Волго-Донская, 13 и трансформаторной подстанции ТП-814.

Площадь предлагаемого сервитута − 199 кв.м. Он проходит через земельный участок с кадастровым номером 36:34:0307018:7, прошедший кадастровый учет.

:чзу80

Предлагаемый сервитут предназначен для проезда (прохода) от ул.Волжская к жилым домам в центре квартала.

Площадь предлагаемого сервитута − 103 кв.м. Он проходит через земельный участок с кадастровым номером 36:34:0307020:3, прошедший кадастровый учет.

:чзу81

Предлагаемый сервитут предназначен для проезда (прохода) от ул.Костромская к жилым домам в центре квартала.

Площадь предлагаемого сервитута − 114 кв.м. Он проходит через земельный участок с кадастровым номером 36:34:0307020:8, прошедший кадастровый учет.

:чзу82

Предлагаемый сервитут предназначен для проезда (прохода) от ул.Волжская к жилым домам в центре квартала.

Площадь предлагаемого сервитута − 145 кв.м. Он проходит через земельный участок с кадастровым номером 36:34:0307020:9, прошедший кадастровый учет.

:чзу83

Предлагаемый сервитут предназначен для проезда (прохода) от ул.Волжская к жилому дому по адресу ул.Волго-Донская, 19.

Площадь предлагаемого сервитута − 104 кв.м. Он проходит через земельный участок с кадастровым номером 36:34:0307020:34, прошедший кадастровый учет.

:чзу84

Предлагаемый сервитут предназначен для проезда (прохода) от ул.Волжская к жилым домам по адресу ул.Волго-Донская, 21 и ул.Костромская, 30.

Площадь предлагаемого сервитута − 253 кв.м. Он проходит через земельный участок с кадастровым номером 36:34:0307020:11, прошедший кадастровый учет.

:чзу85

Предлагаемый сервитут предназначен для проезда (прохода) от ул.Ростовская к жилым домам в центре квартала.

Площадь предлагаемого сервитута − 569 кв.м. Он проходит через участок:ЗУ117, уточненный в рамках настоящего проекта межевания.

:чзу86

Предлагаемый сервитут предназначен для проезда (прохода) от внутриквартального проезда к жилым домам и объектам инженерной инфраструктуры в центре квартала.

Площадь предлагаемого сервитута − 520 кв.м. Он проходит через земельный участок с кадастровым номером 36:34:0307023:38, прошедший кадастровый учет.

:чзу87

Предлагаемый сервитут предназначен для проезда (прохода) от внутриквартального проезда к жилым домам и объектам инженерной инфраструктуры в центре квартала.

Площадь предлагаемого сервитута − 166 кв.м. Он проходит через земельный участок с кадастровым номером 36:34:0307023:40, прошедший кадастровый учет.

:чзу88

Предлагаемый сервитут предназначен для проезда (прохода) от внутриквартального проезда к жилым домам и объектам инженерной инфраструктуры в центре квартала.

Площадь предлагаемого сервитута − 135 кв.м. Он проходит через земельный участок с кадастровым номером 36:34:0307023:41, прошедший кадастровый учет.

:чзу89

Предлагаемый сервитут предназначен для проезда (прохода) от внутриквартального проезда к жилым домам и объектам инженерной инфраструктуры в центре квартала.

Площадь предлагаемого сервитута − 550 кв.м. Он проходит через земельный участок с кадастровым номером 36:34:0307023:42, прошедший кадастровый учет.

Проектом межевания территории утверждаются красные линии с учетом Правил землепользования и застройки, границ земельных участков, поставленных на кадастровый учет, существующих объектов капитального строительства, границ территориальных зон и действующих нормативно-правовых актов.

Координатное описание красных линий, утверждаемых проектом межевания территории, приведено в таблице №7.

Таблица №7

Номер характерной точки	Перечень координат	
	X	Y
1	508900.27	1302412.11
2	508911.30	1302523.87
3	508909.22	1302596.89
4	508895.89	1302675.03
5	508828.45	1302924.95
6	508813.23	1302993.04
7	508782.62	1303184.88
8	508748.00	1303353.19
9	508740.66	1303352.07
10	508708.16	1303347.10
11	508706.07	1303345.64
12	508707.05	1303340.71
13	508705.49	1303336.31
14	508616.55	1303297.72
15	508616.45	1303297.94
16	508613.25	1303296.29
17	508598.01	1303289.67
18	508596.45	1303289.08
19	508593.18	1303287.73
20	508589.64	1303286.21
21	508586.66	1303284.83
22	508575.63	1303279.97
23	508575.56	1303280.25
24	508571.54	1303278.35
25	508538.97	1303264.07
26	508472.93	1303235.41
27	508507.35	1303157.61
28	508711.2	1302694.07
29	508845.50	1302387.43
1	508900.27	1302412.11
-	-	-
30	508787.75	1302229.16
31	508816.18	1302271.50
32	508843.10	1302296.44
33	508849.61	1302308.58
34	508812.43	1302391.12
35	508729.70	1302266.07
30	508787.75	1302229.16
-	-	-
36	508674.89	1302246.86
37	508698.60	1302280.26
38	508740.77	1302341.81
39	508796.88	1302430.10
40	508690.35	1302667.35
41	508619.00	1302828.63

42	508531.34	1303031.02
43	508255.37	1302910.45
44	508357.36	1302675.30
45	508502.34	1302739.00
46	508500.51	1302743.12
47	508582.76	1302780.11
48	508588.85	1302765.74
49	508334.73	1302652.26
50	508273.02	1302625.33
51	508231.45	1302606.54
52	508225.85	1302602.19
53	508223.51	1302598.25
54	508222.13	1302593.95
55	508219.75	1302344.66
56	508221.56	1302344.51
57	508265.49	1302343.86
58	508269.23	1302343.77
59	508376.50	1302315.91
60	508484.38	1302290.44
61	508613.01	1302256.74
36	508674.89	1302246.86
-	-	-
62	508248.33	1302925.91
63	508271.35	1302936.10
64	508424.58	1303005.15
65	508523.69	1303048.70
66	508447.82	1303224.51
67	508168.96	1303103.49
68	508184.66	1303068.25
62	508248.33	1302925.91
-	-	-
69	508091.51	1302347.92
70	508144.02	1302347.68
71	508188.15	1302347.31
72	508210.50	1302345.44
73	508212.51	1302610.02
74	508285.31	1302642.93
75	508286.88	1302639.45
76	508337.88	1302661.52
77	508320.30	1302702.61
78	508235.78	1302900.13
79	508095.33	1302839.82
80	508095.12	1302812.47
81	508095.64	1302812.46
82	508095.45	1302792.46
83	508094.97	1302792.46
84	508094.66	1302752.46
85	508093.51	1302603.34

86	508093.29	1302576.27
87	508092.20	1302435.26
88	508091.96	1302404.91
69	508091.51	1302347.92
-	-	-
89	508076.10	1302852.11
90	508231.96	1302920.62
91	508205.85	1302979.72
92	508154.54	1303096.64
93	507998.38	1303028.79
94	508016.75	1302986.08
89	508076.10	1302852.11
-	-	-
95	508459.22	1303265.79
96	508539.82	1303301.82
97	508540.11	1303301.22
98	508542.56	1303302.52
99	508545.45	1303304.27
100	508684.60	1303364.65
101	508686.01	1303359.34
102	508691.64	1303361.31
103	508706.32	1303366.44
104	508706.05	1303367.22
105	508714.51	1303369.72
106	508717.67	1303370.46
107	508726.67	1303372.54
108	508725.63	1303382.39
109	508737.06	1303387.07
110	508726.26	1303498.30
111	508734.54	1303541.34
112	508709.00	1303539.06
113	508398.69	1303405.32
95	508459.22	1303265.79
-	-	-
114	508390.75	1303421.65
115	508733.75	1303567.24
116	508731.05	1303572.93
117	508718.39	1303613.63
118	508639.19	1303605.21
119	508614.91	1303596.59
120	508363.02	1303486.83
114	508390.75	1303421.65
-	-	-
121	508355.17	1303504.33
122	508453.31	1303546.77
123	508615.93	1303612.41
124	508601.63	1303640.42
125	508580.44	1303634.94

126	508575.68	1303643.07
127	508538.07	1303630.46
128	508526.40	1303654.85
129	508354.68	1303584.93
130	508325.80	1303572.73
121	508355.17	1303504.33
-	-	-
131	508455.35	1303675.39
132	508464.28	1303646.62
133	508314.36	1303584.23
134	508310.73	1303591.27
135	508309.30	1303590.68
136	508308.64	1303592.49
137	508309.94	1303592.82
138	508270.85	1303685.63
-	-	-
139	508157.95	1303134.47
140	508379.91	1303231.11
141	508380.34	1303230.17
142	508391.04	1303235.06
143	508391.00	1303235.14
144	508403.31	1303240.81
145	508403.35	1303240.72
146	508434.44	1303254.71
147	508373.01	1303393.52
148	508098.08	1303274.14
139	508157.95	1303134.47
-	-	-
149	508092.77	1303290.62
150	508365.60	1303408.84
151	508336.51	1303475.09
152	508213.76	1303421.61
153	508064.41	1303355.18
149	508092.77	1303290.62
-	-	-
154	508055.90	1303372.62
155	508328.42	1303492.57
156	508300.49	1303558.61
157	508028.14	1303437.88
154	508055.90	1303372.62
-	-	-
158	508247.12	1303684.51
159	508293.34	1303575.30
160	508020.20	1303455.79
161	507940.38	1303633.63
-	-	-
162	507984.60	1303059.87
163	508139.49	1303127.00

164	508080.85	1303263.70
165	507925.81	1303195.86
162	507984.60	1303059.87
-	-	-
166	507917.87	1303214.20
167	508074.27	1303282.63
168	508010.13	1303431.86
169	507852.25	1303363.36
166	507917.87	1303214.20
-	-	-
170	507845.27	1303379.24
171	508002.12	1303447.87
172	507931.23	1303604.99
173	507775.39	1303537.32
170	507845.27	1303379.24
-	-	-
174	507920.17	1303629.51
175	507923.55	1303622.01
176	507838.31	1303590.92
177	507625.33	1303500.52
178	507611.22	1303496.73
-	-	-
179	507389.52	1302914.48
180	507388.84	1302912.26
181	507570.42	1302951.84
182	507680.81	1302975.47
183	507680.48	1302977.05
184	507905.22	1303025.56
185	507959.48	1303048.41
186	507967.04	1303051.86
187	507919.45	1303157.52
188	507913.79	1303156.23
189	507750.70	1303529.13
190	507594.71	1303459.54
191	507578.76	1303455.41

Линии отступа от красных линий в целях определения допустимого размещения зданий, строений и сооружений вдоль автодороги АН61, по ул.Менделеева, ул.Новосибирская и ул.Ростовская установлены на расстоянии не менее 6 метров с учетом подзоны строгого ограничения застройки.

В остальных случаях линии отступа от красных линий в целях определения мест допустимого размещения зданий, строений, сооружений приняты на расстоянии не менее 3 метров.

Координатное описание линий отступа от красных линий, утверждаемых проектом межевания территории, приведено в таблице №8.

Таблица №8

Номер характерной точки	Перечень координат	
	X	Y
1	508857.82	1302399.53
2	508894.64	1302416.16
3	508905.29	1302524.08
4	508903.23	1302596.30
5	508890.02	1302673.74
6	508822.62	1302923.51
7	508807.33	1302991.91
8	508785.93	1303126.06
9	508744.65	1303334.61
10	508743.26	1303347.46
11	508710.27	1303331.84
12	508484.92	1303234.13
1	508857.82	1302399.53
-	-	-
13	508786.03	1302237.36
14	508811.59	1302275.43
15	508838.29	1302300.16
16	508842.93	1302308.81
17	508809.97	1302381.96
18	508735.54	1302269.46
13	508786.03	1302237.36
-	-	-
19	508676.21	1302253.99
20	508738.27	1302343.46
21	508791.55	1302427.31
22	508684.87	1302664.91
23	508527.03	1303025.87
24	508259.31	1302908.90
25	508358.91	1302679.26
26	508498.37	1302740.54
27	508496.56	1302744.63
28	508584.33	1302784.10
29	508592.76	1302764.20
30	508233.01	1302603.95
31	508228.14	1302600.17
32	508226.26	1302597.01
33	508225.13	1302593.47
34	508222.81	1302350.49
35	508270.07	1302349.75
36	508522.22	1302287.24
19	508676.21	1302253.99
-	-	-
37	508250.07	1302929.96
38	508423.36	1303007.89
39	508517.00	1303049.04
40	508444.69	1303216.61
41	508174.06	1303099.16
37	508250.07	1302929.96
-	-	-
42	508094.55	1302353.9
43	508188.42	1302353.31
44	508207.54	1302351.71
45	508209.52	1302611.97
46	508286.82	1302646.90
47	508288.40	1302643.38
48	508333.95	1302663.09
49	508234.20	1302896.19

50	508098.31	1302837.83
42	508094.55	1302353.9
-	-	-
51	508228.00	1302922.16
52	508154.20	1303089.95
53	508003.51	1303024.48
54	508077.63	1302856.06
51	508228.00	1302922.16
-	-	-
55	508466.85	1303275.77
56	508542.71	1303309.62
57	508688.61	1303372.93
58	508689.84	1303368.28
59	508719.75	1303380.95
60	508719.19	1303386.24
61	508730.66	1303390.93
62	508720.21	1303498.58
63	508727.74	1303537.72
64	508709.75	1303536.11
65	508411.01	1303407.36
55	508466.85	1303275.77
-	-	-
66	508401.61	1303429.52
67	508729.70	1303568.78
68	508728.25	1303571.84
69	508716.26	1303610.39
70	508639.86	1303602.26
71	508616.01	1303593.80
72	508376.24	1303489.32
66	508401.61	1303429.52
-	-	-
73	508366.42	1303512.47
74	508452.15	1303549.54
75	508611.76	1303613.96
76	508600.05	1303636.91
77	508579.00	1303631.47
78	508574.32	1303639.45
79	508536.51	1303626.77
80	508524.91	1303651.00
81	508339.73	1303575.36
73	508366.42	1303512.47
-	-	-
82	508452.13	1303675.66
83	508460.61	1303648.34
84	508331.51	1303594.74
85	508292.51	1303686.66
-	-	-
86	508158.32	1303141.17
87	508426.55	1303257.72
88	508368.73	1303388.37
89	508102.02	1303272.58
86	508158.32	1303141.17
-	-	-
90	508094.32	1303294.56
91	508358.89	1303409.20
92	508332.21	1303469.94
93	508068.36	1303353.65
90	508094.32	1303294.56
-	-	-
94	508057.47	1303376.59
95	508321.76	1303492.91
96	508296.18	1303553.42

97	508032.06	1303436.34
94	508057.47	1303376.59
-	-	-
98	508240.73	1303684.20
99	508286.67	1303575.66
100	508021.72	1303459.73
101	507943.40	1303634.24
-	-	-
102	507984.97	1303066.57
103	508134.36	1303131.32
104	508079.28	1303259.74
105	507929.75	1303194.31
102	507984.97	1303066.57
-	-	-
106	507919.41	1303218.15
107	508070.34	1303284.19
108	508008.56	1303427.91
109	507856.21	1303361.81
106	507919.41	1303218.15
-	-	-
110	507846.81	1303383.19
111	507998.14	1303449.40
112	507929.71	1303601.06
113	507779.35	1303535.77
110	507846.81	1303383.19
-	-	-
114	507917.15	1303628.90
115	507919.49	1303623.73
116	507837.21	1303593.71
117	507624.35	1303503.36
118	507614.32	1303500.67
-	-	-
119	507390.85	1302918.85
120	507904.98	1303031.98
121	507961.82	1303056.16
122	507917.00	1303153.89
123	507912.04	1303152.75
124	507749.16	1303525.15
125	507595.70	1303456.70
126	507575.70	1303451.52

Настоящий проект межевания территории обеспечивает равные права и возможности правообладателей земельных участков в соответствии с действующим законодательством.

Проект межевания территории не является основанием для начала строительно-монтажных работ, в том числе ограждения земельных участков, а также для ведения хозяйственной деятельности. Площади и границы участков подлежат уточнению землеустроительным межеванием при оформлении соответствующих документов в установленном законом порядке.

Руководитель управления
главного архитектора
Г.Ю. Чурсанов

Чертеж межевания территории,
ограниченной автодорогой АН61, линиями ж/д, ул. Ростовская,
ул. Волго-Донская, ул. Путилина, ул. Новосибирская
в городском округе город Воронеж

Приложение № 2
к проекту межевания территории, ограниченной
автодорогой АН61, линиями ж/д, ул. Ростовская, ул. Волго-Донская,
ул. Путилина, ул. Новосибирская в городском округе город Воронеж

Линия сводки с листом 2

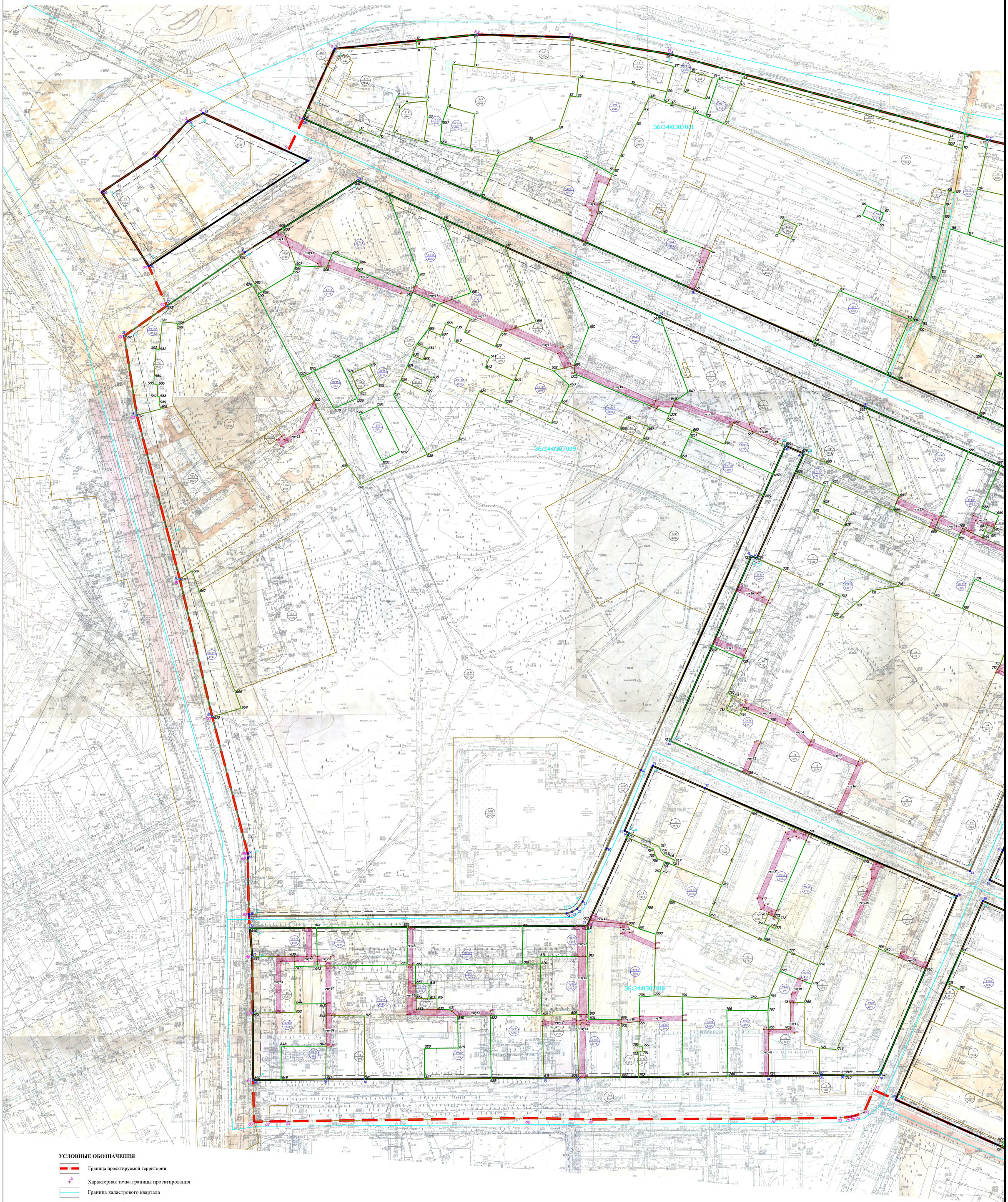

УСЛОВНЫЕ ОБОЗНАЧЕНИЯ

- Граница проектируемой территории
- 4 — Характерная точка границы проектирования
- Граница кадастрового квартала
- Утверждаемая красная линия
- 1 — Характерная точка красной линии
- Линия отступа от красной линии
- 1 — Характерная точка линии отступа от красной линии
- Граница земельного участка, поставленного на учет в ЕГРН
- Отменяемая и (или) изменяемая граница земельного участка, поставленного на учет в ЕГРН
- Граница образуемого и (или) изменяемого земельного участка
- 2 — Характерная точка границы земельного участка
- 20 / 2855 — Кадастровый номер / Площадь — сохраняемого ЗУ
- ЗУ13 / 146 — Условный номер / Площадь — образуемого ЗУ
- Граница публичного сервитута
- 1 — Характерная точка границы публичного сервитута
- сту1 — Условный номер публичного сервитута

Линия сводки с листом 2

						7/ПМТ-22-ОЧ.ГЧ	
						Территория, ограниченная автодорогой АН61, линиями ж/д, ул. Ростовская, ул. Волго-Донская, ул. Путилина, ул. Новосибирская в городском округе город Воронеж	
изм.	кол.уч.	лист	№ док.	подпись	дата		
Исп. дир.		Кремнева				Проект межевания территории. Основная часть.	стадия: ПМТ; лист: 1; листов: 3
Вед. арх.		Минкина					
Исполнил		Минкина				Чертеж межевания территории. М 1:1000	ООО "Региональное агентство оценки и планирования"

А0

Линия сводки с листом 1



Линия сводки с листом 3

Линия сводки с листом 3

Примечание:
Условные обозначения представлены на листе 1.

						7/ПМТ-22-ОЧ.ГЧ	
						Территория, ограниченная автодорогой АН61, линиями ж/д, ул. Ростовская, ул. Волго-Донская, ул. Путилина, ул. Новосибирская в городском округе город Воронеж	
изм.	кол.уч.	лист	№ док.	подпись	дата		
Исп. дир.		Кремнева				Проект межевания территории. Основная часть.	стадия: ПМТ; лист: 2; листов: 3
Вед. арх.		Минкина					
Исполнил		Минкина				Чертеж межевания территории. М 1:1000	ООО "Региональное агентство оценки и планирования"

А0

Линия сводки с листом 2

Линия сводки с листом 2

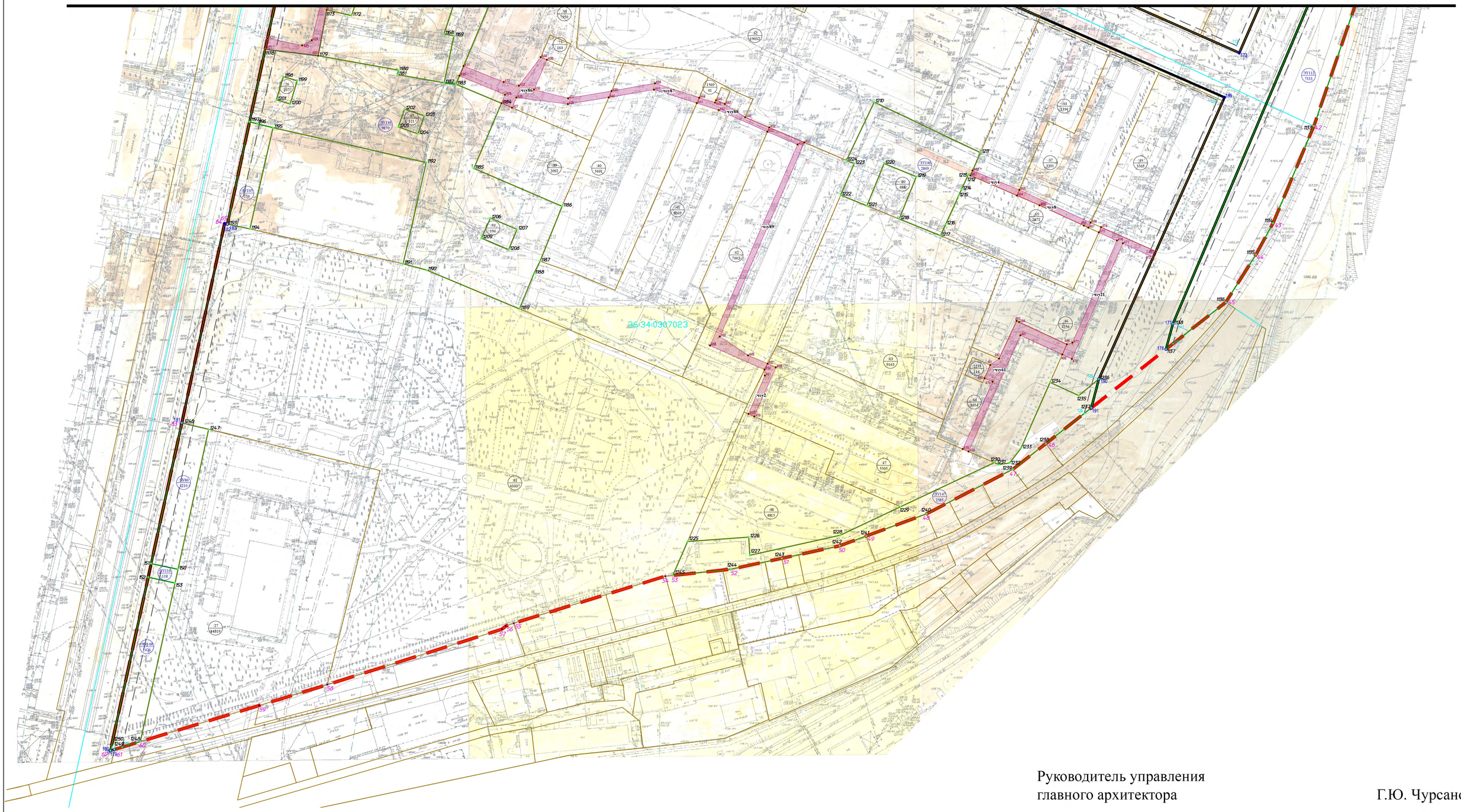

Руководитель управления
главного архитектора

Г.Ю. Чурсанов

Примечание:
Условные обозначения представлены на листе 1.

						7/ПМТ-22-ОЧ.ГЧ	
						Территория, ограниченная автодорогой АН61, линиями ж/д, ул. Ростовская, ул. Волго-Донская, ул. Путилина, ул. Новосибирская в городском округе город Воронеж	
изм.	кол.уч.	лист	№ док.	подпись	дата		
Исп. дир.		Кремиева				Проект межевания территории. Основная часть.	стадия: ПМТ; лист: 3; листов: 3
Вед. арх.		Миникина					
Исполнил		Миникина				Чертеж межевания территории. М 1:1000	ООО "Региональное агентство оценки и планирования"

А1