**АДМИНИСТРАЦИЯ ГОРОДСКОГО ОКРУГА**
**ГОРОД ВОРОНЕЖ**
**УПРАВЛЕНИЕ АДМИНИСТРАТИВНО-**
**ТЕХНИЧЕСКОГО КОНТРОЛЯ**

## Перечень транспортных средств, признанных брошенными 03.06.2026 года

| адрес | марка, модель, Г.Р.З., цвет | сроки перемещения ТС | фотоматериалы |
|---|---|---|---|
| г.Воронеж, пр-т Патриотов, д.49Б/3 | Дэу Матиз красного цвета без г.р.з. | 1. добровольное перемещение ТС – до 17.06.2026<br><br>2. принудительное перемещение ТС в соответствии с п.4.1 Положения | <br> |
| г.Воронеж, пр-т Патриотов, д.49Б/3 | ВАЗ 2108 черного цвета без г.р.з. | 1. добровольное перемещение ТС – до 17.06.2026<br><br>2. принудительное перемещение ТС в соответствии с п.4.1 Положения |  |

| | | | |
|---|---|---|---|
| | | |  |
| г.Воронеж, ул.Острогожская, д.170/4 | ВАЗ 2110 Серебристого цвета С790ЕН 136 | 1. добровольное перемещение ТС – до 17.06.2026<br><br>2. принудительное перемещение ТС в соответствии с п.4.1 Положения | <br> |
| г.Воронеж, ул.Острогожская, д.170/4 | Хундай Элантра черного цвета Т812РТ36 | 1. добровольное перемещение ТС – до 17.06.2026<br><br>2. принудительное перемещение ТС в соответствии с п.4.1 Положения |  |

| | | | |
|---|---|---|---|
| | | | 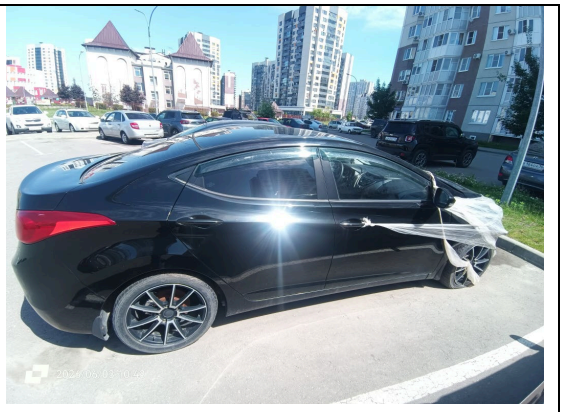 |
| г.Воронеж, ул.Острогожская, д.170/4 | Тойота Марк 2 белого цвета Р520УН34 | 1. добровольное перемещение ТС – до 17.06.2026<br><br>2. принудительное перемещение ТС в соответствии с п.4.1 Положения | <br> |
| г.Воронеж, ул.Острогожская, д.170/4 | ВАЗ 21111 серого цвета Т400КР36 | 1. добровольное перемещение ТС – до 17.06.2026<br><br>2. принудительное перемещение ТС в соответствии с п.4.1 Положения |  |

| | | | |
|---|---|---|---|
| | | |  |
| г.Воронеж, ул.Острогожская, д.170/4 | Ситроен С4 красного цвета Х114КА31 | 1. добровольное перемещение ТС – до 17.06.2026<br><br>2. принудительное перемещение ТС в соответствии с п.4.1 Положения | <br> |
| г.Воронеж, ул.Острогожская, д.170/4 | ВАЗ 21112 темно-зеленого цвета У847СК36 | 1. добровольное перемещение ТС – до 17.06.2026<br><br>2. принудительное перемещение ТС в соответствии с п.4.1 Положения |  |

| | | | |
|---|---|---|---|
| | | |  |
| г.Воронеж, ул.Острогожская, д.170/4 | ВАЗ 21074 бордового цвета Т519НВ36 | 1. добровольное перемещение ТС – до 17.06.2026<br><br>2. принудительное перемещение ТС в соответствии с п.4.1 Положения | <br> |

Информируем, что в случае непринятия мер по добровольному перемещению транспортного средства оно будет принудительно перемещено на площадку временного хранения по истечении 14 календарных дней со дня фиксации факта неперемещения.