АДМИНИСТРАЦИЯ ГОРОДСКОГО ОКРУГА
ГОРОД ВОРОНЕЖ

ПОСТАНОВЛЕНИЕ

от 15 мая 2026 г. №776
г. Воронеж

О наименовании вновь образуемых элементов улично-дорожной сети на территории городского округа город Воронеж

В соответствии с Федеральным законом от 06.10.2003 №131-ФЗ «Об общих принципах организации местного самоуправления в Российской Федерации», постановлением Правительства Российской Федерации от 19.11.2014 №1221 «Об утверждении Правил присвоения, изменения и аннулирования адресов», Уставом городского округа город Воронеж, принятым постановлением Воронежской городской Думы от 27.10.2004 №150-I «Об Уставе городского округа город Воронеж», решениями комиссии по культурному наследию от 08.10.2025, от 16.12.2025 администрация городского округа город Воронеж **постановляет:**

1. Присвоить вновь образуемым элементам улично-дорожной сети на территории Левобережного района городского округа город Воронеж следующие наименования:

- улица Атмосферная;
- улица Воздушная;
- улица Укромная;
- улица Михаила Ахмедова;
- проезд Приятный;
- проезд Памятный;
- проезд Масловский.

2. Территориальное расположение вновь образуемых элементов улично-дорожной сети определить согласно схемам в соответствии с приложениями №1–3 к настоящему постановлению.

3. Управлению главного архитектора администрации городского округа город Воронеж внести соответствующие изменения в постановление администрации города Воронежа от 14.01.2002 №52 «Об утверждении реестра наименований элементов планировочной структуры и элементов улично-дорожной сети городского округа город Воронеж» и разместить информацию о присвоении наименований элементам улично-дорожной сети в государственном адресном реестре.

4. Контроль за исполнением настоящего постановления возложить на первого заместителя главы администрации по городскому хозяйству.

Глава городского округа
город Воронеж
С.А. Петрин

Приложение №1
к постановлению администрации
городского округа город Воронеж
от 15.05.2026 №776

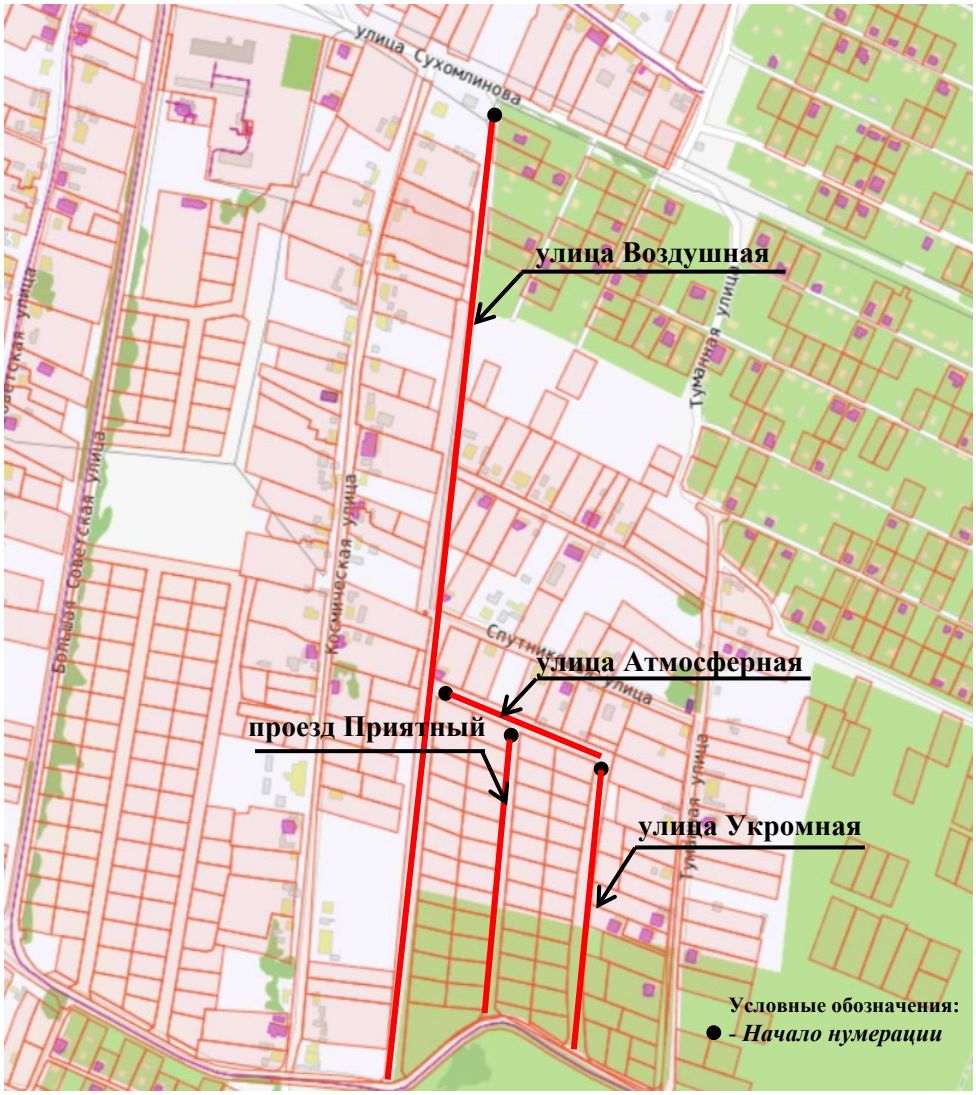

Руководитель управления
дорожного хозяйства
администрации городского округа город Воронеж
М.В. Фомина

Приложение №2
к постановлению администрации
городского округа город Воронеж
от 15.05.2026 №776

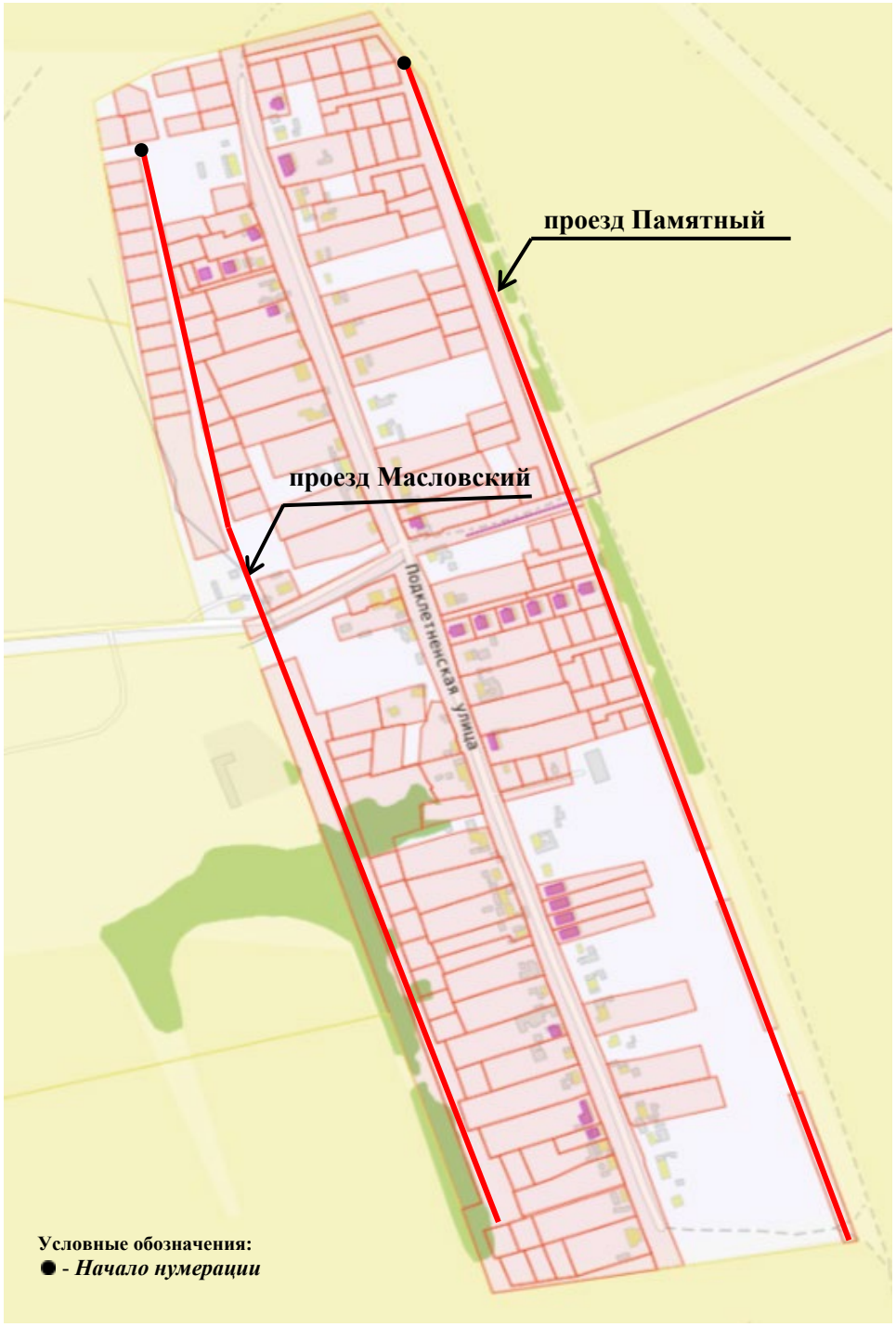

Руководитель управления
дорожного хозяйства
администрации городского округа город Воронеж
М.В. Фомина

Приложение №3
к постановлению администрации
городского округа город Воронеж
от 15.05.2026 №776



Руководитель управления
дорожного хозяйства
администрации городского округа город Воронеж
М.В. Фомина