Акты о выявлении самовольно установленных и (или) незаконно эксплуатируемых информационных элементов, дополнительного оборудования и устройств фасадов зданий и сооружений на территории Ленинского района городского округа город Воронеж

Акт	Фото
ул. Плехановская, 35	
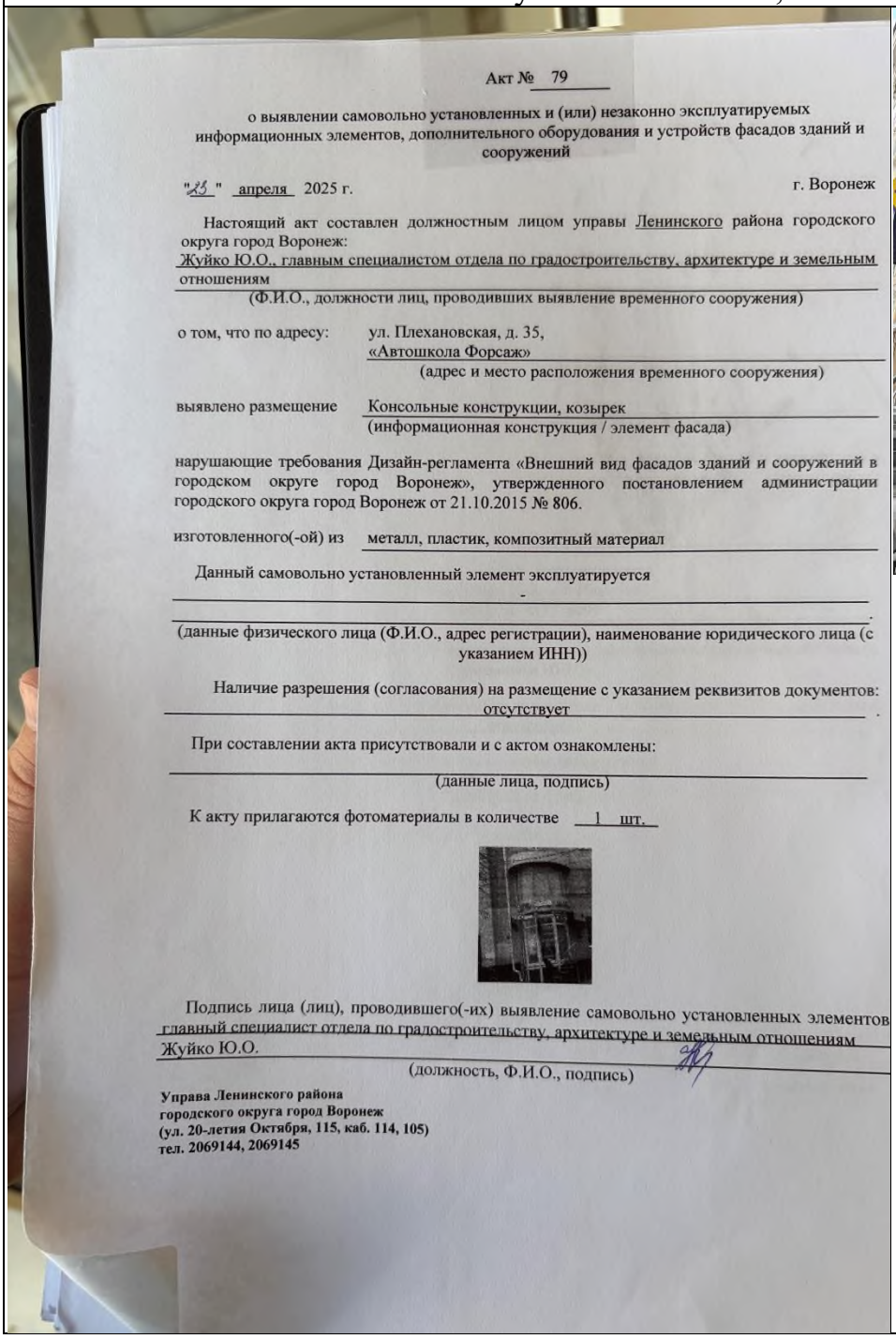	

Акт № 79

о выявлении самовольно установленных и (или) незаконно эксплуатируемых информационных элементов, дополнительного оборудования и устройств фасадов зданий и сооружений

"23" апреля 2025 г. г. Воронеж

Настоящий акт составлен должностным лицом управы Ленинского района городского округа город Воронеж:
Жуйко Ю.О., главным специалистом отдела по градостроительству, архитектуре и земельным отношениям
(Ф.И.О., должности лиц, проводивших выявление временного сооружения)

о том, что по адресу: ул. Плехановская, д. 35, «Автошкола Форсаж»
(адрес и место расположения временного сооружения)

выявлено размещение Консольные конструкции, козырек
(информационная конструкция / элемент фасада)

нарушающие требования Дизайн-регламента «Внешний вид фасадов зданий и сооружений в городском округе город Воронеж», утвержденного постановлением администрации городского округа город Воронеж от 21.10.2015 № 806.

изготовленного(-ой) из металл, пластик, композитный материал

Данный самовольно установленный элемент эксплуатируется
-
(данные физического лица (Ф.И.О., адрес регистрации), наименование юридического лица (с указанием ИНН))

Наличие разрешения (согласования) на размещение с указанием реквизитов документов: отсутствует

При составлении акта присутствовали и с актом ознакомлены:
(данные лица, подпись)

К акту прилагаются фотоматериалы в количестве 1 шт.

Подпись лица (лиц), проводившего(-их) выявление самовольно установленных элементов
главный специалист отдела по градостроительству, архитектуре и земельным отношениям Жуйко Ю.О.
(должность, Ф.И.О., подпись)

Управа Ленинского района
городского округа город Воронеж
(ул. 20-летия Октября, 115, каб. 114, 105)
тел. 2069144, 2069145

Акт № 80

о выявлении самовольно установленных и (или) незаконно эксплуатируемых информационных элементов, дополнительного оборудования и устройств фасадов зданий и сооружений

"23" апреля 2025 г.

г. Воронеж

Настоящий акт составлен должностным лицом управы Ленинского района городского округа город Воронеж:
Жуйко Ю.О., главным специалистом отдела по градостроительству, архитектуре и земельным отношениям
(Ф.И.О., должности лиц, проводивших выявление временного сооружения)

о том, что по адресу: ул. Плехановская, д. 35, «Ремонт компьютеров»
(адрес и место расположения временного сооружения)

выявлено размещение Вывеска, козырек
(информационная конструкция / элемент фасада)

нарушающие требования Дизайн-регламента «Внешний вид фасадов зданий и сооружений в городском округе город Воронеж», утвержденного постановлением администрации городского округа город Воронеж от 21.10.2015 № 806.

изготовленного(-ой) из Металл, пластик, композитный метериал

Данный самовольно установленный элемент эксплуатируется
ИП Романчук Николай Иванович
ИНН: 141457576097
(данные физического лица (Ф.И.О., адрес регистрации), наименование юридического лица (с указанием ИНН))

Наличие разрешения (согласования) на размещение с указанием реквизитов документов: отсутствует

При составлении акта присутствовали и с актом ознакомлены:
(данные лица, подпись)

К акту прилагаются фотоматериалы в количестве 1 шт.



Подпись лица (лиц), проводившего(-их) выявление самовольно установленных элементов
главный специалист отдела по градостроительству, архитектуре и земельным отношениям Жуйко Ю.О.
(должность, Ф.И.О., подпись)

Управа Ленинского района
городского округа город Воронеж
(ул. 20-летия Октября, 115, каб. 114, 105)
тел. 2069144, 2069145



Акт № 81

о выявлении самовольно установленных и (или) незаконно эксплуатируемых информационных элементов, дополнительного оборудования и устройств фасадов зданий и сооружений

"25" апреля 2025 г. г. Воронеж

Настоящий акт составлен должностным лицом управы Ленинского района городского округа город Воронеж:
Жуйко Ю.О., главным специалистом отдела по градостроительству, архитектуре и земельным отношениям
(Ф.И.О., должности лиц, проводивших выявление временного сооружения)

о том, что по адресу: ул. Плехановская, д. 35, «О! суши»
(адрес и место расположения временного сооружения)

выявлено размещение Вывеска, козырек
(информационная конструкция / элемент фасада)

нарушающие требования Дизайн-регламента «Внешний вид фасадов зданий и сооружений в городском округе город Воронеж», утвержденного постановлением администрации городского округа город Воронеж от 21.10.2015 № 806.

изготовленного(-ой) из Металл, пластик, композитный материал

Данный самовольно установленный элемент эксплуатируется
-
(данные физического лица (Ф.И.О., адрес регистрации), наименование юридического лица (с указанием ИНН))

Наличие разрешения (согласования) на размещение с указанием реквизитов документов: отсутствует .

При составлении акта присутствовали и с актом ознакомлены:
(данные лица, подпись)

К акту прилагаются фотоматериалы в количестве 1 шт.



Подпись лица (лиц), проводившего(-их) выявление самовольно установленных элементов
главный специалист отдела по градостроительству, архитектуре и земельным отношениям Жуйко Ю.О.
(должность, Ф.И.О., подпись)

Управа Ленинского района
городского округа город Воронеж
(ул. 20-летия Октября, 115, каб. 114, 105)
тел. 2069144, 2069145



Акт № 82

о выявлении самовольно установленных и (или) незаконно эксплуатируемых информационных элементов, дополнительного оборудования и устройств фасадов зданий и сооружений

"23" апреля 2025 г. г. Воронеж

Настоящий акт составлен должностным лицом управы Ленинского района городского округа город Воронеж:
Жуйко Ю.О., главным специалистом отдела по градостроительству, архитектуре и земельным отношениям
(Ф.И.О., должности лиц, проводивших выявление временного сооружения)

о том, что по адресу: ул. Плехановская, д. 35, «Фотосеть сивма»
(адрес и место расположения временного сооружения)

выявлено размещение отделка цоколя, консоль, кондиционер без маскировочного короба
(информационная конструкция / элемент фасада)

нарушающие требования Дизайн-регламента «Внешний вид фасадов зданий и сооружений в городском округе город Воронеж», утвержденного постановлением администрации городского округа город Воронеж от 21.10.2015 № 806.

изготовленного(-ой) из Металл, пластик, композит, плитка

Данный самовольно установленный элемент эксплуатируется
ИП Уточкина Анна Геннадьевна (ИП Копылов Владимир Владимирович) ИНН 366514061200
(данные физического лица (Ф.И.О., адрес регистрации), наименование юридического лица (с указанием ИНН))

Наличие разрешения (согласования) на размещение с указанием реквизитов документов: отсутствует

При составлении акта присутствовали и с актом ознакомлены:
(данные лица, подпись)

К акту прилагаются фотоматериалы в количестве 1 шт.



Подпись лица (лиц), проводившего(-их) выявление самовольно установленных элементов
главный специалист отдела по градостроительству, архитектуре и земельным отношениям Жуйко Ю.О.
(должность, Ф.И.О., подпись)

Управа Ленинского района
городского округа город Воронеж
(ул. 20-летия Октября, 115, каб. 114, 105)
тел. 2069144, 2069145



Акт № 83

о выявлении самовольно установленных и (или) незаконно эксплуатируемых информационных элементов, дополнительного оборудования и устройств фасадов зданий и сооружений

"23" апреля 2025 г. г. Воронеж

Настоящий акт составлен должностным лицом управы Ленинского района городского округа город Воронеж:
Жуйко Ю.О., главным специалистом отдела по градостроительству, архитектуре и земельным отношениям
(Ф.И.О., должности лиц, проводивших выявление временного сооружения)

о том, что по адресу: ул. Плехановская, д. 35, Обувь Marko
(адрес и место расположения временного сооружения)

выявлено размещение Кондиционер без маскировочного короба
(информационная конструкция / элемент фасада)

нарушающие требования Дизайн-регламента «Внешний вид фасадов зданий и сооружений в городском округе город Воронеж», утвержденного постановлением администрации городского округа город Воронеж от 21.10.2015 № 806.

изготовленного(-ой) из плитка

Данный самовольно установленный элемент эксплуатируется
ООО «Торговый дом «Марко» ИНН 9909452219
(данные физического лица (Ф.И.О., адрес регистрации), наименование юридического лица (с указанием ИНН))

Наличие разрешения (согласования) на размещение с указанием реквизитов документов: отсутствует

При составлении акта присутствовали и с актом ознакомлены:
(данные лица, подпись)

К акту прилагаются фотоматериалы в количестве 1 шт.



Подпись лица (лиц), проводившего(-их) выявление самовольно установленных элементов
главный специалист отдела по градостроительству, архитектуре и земельным отношениям Жуйко Ю.О.
(должность, Ф.И.О., подпись)

Управа Ленинского района
городского округа город Воронеж
(ул. 20-летия Октября, 115, каб. 114, 105)
тел. 2069144, 2069145



Акт № 84

о выявлении самовольно установленных и (или) незаконно эксплуатируемых информационных элементов, дополнительного оборудования и устройств фасадов зданий и сооружений

"23" апреля 2025 г. г. Воронеж

Настоящий акт составлен должностным лицом управы Ленинского района городского округа город Воронеж:
Жуйко Ю.О., главным специалистом отдела по градостроительству, архитектуре и земельным отношениям
(Ф.И.О., должности лиц, проводивших выявление временного сооружения)

о том, что по адресу: ул. Плехановская, д. 35, «Only PRO»
(адрес и место расположения временного сооружения)

выявлено размещение отделка цоколя, баннер, кондиционер без маскировочного короба, консоль
(информационная конструкция / элемент фасада)

нарушающие требования Дизайн-регламента «Внешний вид фасадов зданий и сооружений в городском округе город Воронеж», утвержденного постановлением администрации городского округа город Воронеж от 21.10.2015 № 806.

изготовленного(-ой) из Плитка, баннерная ткань, металл, пластик

Данный самовольно установленный элемент эксплуатируется
ИП Гудков Анатолий Иванович ИНН 366500582481
(данные физического лица (Ф.И.О., адрес регистрации), наименование юридического лица (с указанием ИНН))

Наличие разрешения (согласования) на размещение с указанием реквизитов документов: отсутствует

При составлении акта присутствовали и с актом ознакомлены:
(данные лица, подпись)

К акту прилагаются фотоматериалы в количестве 1 шт.



Подпись лица (лиц), проводившего(-их) выявление самовольно установленных элементов
главный специалист отдела по градостроительству, архитектуре и земельным отношениям Жуйко Ю.О.
(должность, Ф.И.О., подпись)

Управа Ленинского района
городского округа город Воронеж
(ул. 20-летия Октября, 115, каб. 114, 105)
тел. 2069144, 2069145

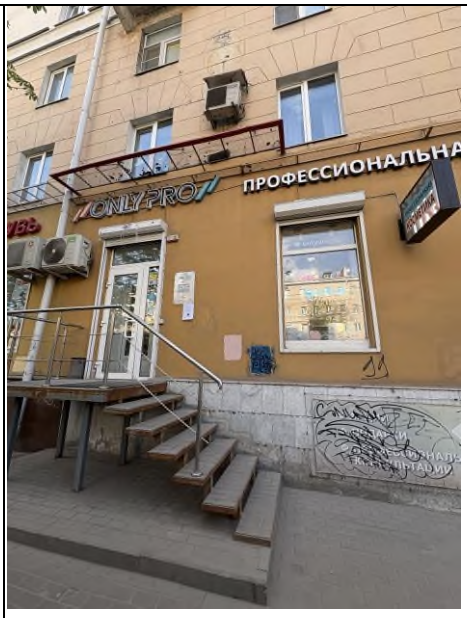

Акт № 85

о выявлении самовольно установленных и (или) незаконно эксплуатируемых информационных элементов, дополнительного оборудования и устройств фасадов зданий и сооружений

г. Воронеж

"23" апреля 2025 г.

Настоящий акт составлен должностным лицом управы Ленинского района городского округа город Воронеж:
Жуйко Ю.О., главным специалистом отдела по градостроительству, архитектуре и земельным отношениям
(Ф.И.О., должности лиц, проводивших выявление временного сооружения)

о том, что по адресу: ул. Плехановская, д. 35, «Спортинструктор»
(адрес и место расположения временного сооружения)

выявлено размещение отделка цоколя
(информационная конструкция / элемент фасада)

нарушающие требования Дизайн-регламента «Внешний вид фасадов зданий и сооружений в городском округе город Воронеж», утвержденного постановлением администрации городского округа город Воронеж от 21.10.2015 № 806.

изготовленного(-ой) из плитка

Данный самовольно установленный элемент эксплуатируется ИП Крюков Игорь Анатольевич.
(данные физического лица (Ф.И.О., адрес регистрации), наименование юридического лица (с указанием ИНН))

Наличие разрешения (согласования) на размещение с указанием реквизитов документов: отсутствует.

При составлении акта присутствовали и с актом ознакомлены:
(данные лица, подпись)

К акту прилагаются фотоматериалы в количестве 1 шт.



Подпись лица (лиц), проводившего(-их) выявление самовольно установленных элементов
главный специалист отдела по градостроительству, архитектуре и земельным отношениям
Жуйко Ю.О. (должность, Ф.И.О., подпись)

Управа Ленинского района
городского округа город Воронеж
(ул. 20-летия Октября, 115, каб. 114, 105)
тел. 2069144, 2069145

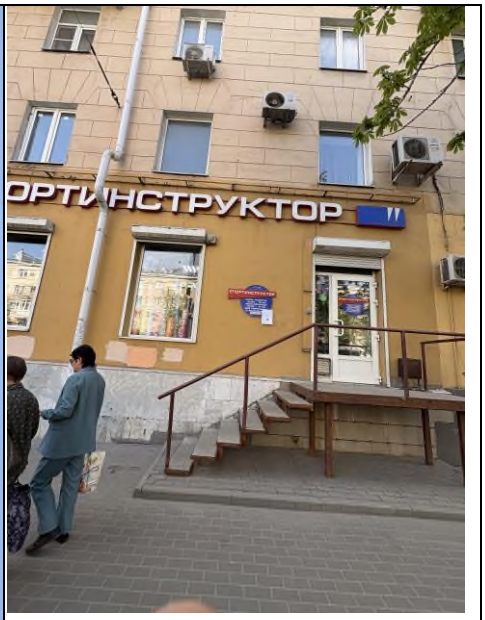

Акт № 86

о выявлении самовольно установленных и (или) незаконно эксплуатируемых информационных элементов, дополнительного оборудования и устройств фасадов зданий и сооружений

"23" апреля 2025 г. г. Воронеж

Настоящий акт составлен должностным лицом управы Ленинского района городского округа город Воронеж:
Жуйко Ю.О., главным специалистом отдела по градостроительству, архитектуре и земельным отношениям
(Ф.И.О., должности лиц, проводивших выявление временного сооружения)

о том, что по адресу: ул. Плехановская, д. 35, «Женский стиль»
(адрес и место расположения временного сооружения)

выявлено размещение отделка цоколя, кондиционер без маскировочного короба
(информационная конструкция / элемент фасада)

нарушающие требования Дизайн-регламента «Внешний вид фасадов зданий и сооружений в городском округе город Воронеж», утвержденного постановлением администрации городского округа город Воронеж от 21.10.2015 № 806.

изготовленного(-ой) из плитка

Данный самовольно установленный элемент эксплуатируется
ИП Локтева Галина Валентиновна ИНН 366415739580
(данные физического лица (Ф.И.О., адрес регистрации), наименование юридического лица (с указанием ИНН))

Наличие разрешения (согласования) на размещение с указанием реквизитов документов: отсутствует

При составлении акта присутствовали и с актом ознакомлены:
(данные лица, подпись)

К акту прилагаются фотоматериалы в количестве 1 шт.



Подпись лица (лиц), проводившего(-их) выявление самовольно установленных элементов
главный специалист отдела по градостроительству, архитектуре и земельным отношениям Жуйко Ю.О.
(должность, Ф.И.О., подпись)

Управа Ленинского района
городского округа город Воронеж
(ул. 20-летия Октября, 115, каб. 114, 105)
тел. 2069144, 2069145

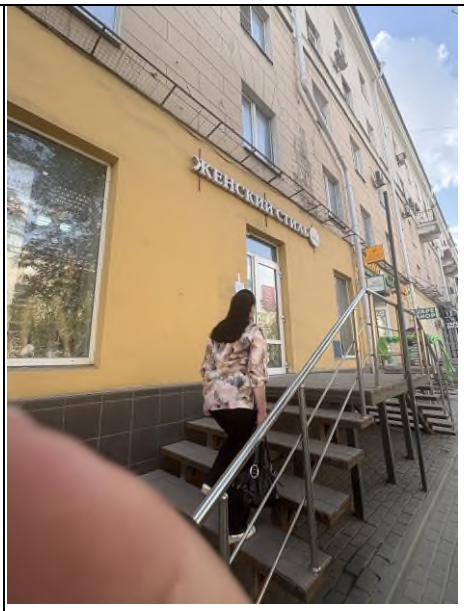

Акт № 87

о выявлении самовольно установленных и (или) незаконно эксплуатируемых информационных элементов, дополнительного оборудования и устройств фасадов зданий и сооружений

"23" апреля 2025 г. г. Воронеж

Настоящий акт составлен должностным лицом управы Ленинского района городского округа город Воронеж:
Жуйко Ю.О., главным специалистом отдела по градостроительству, архитектуре и земельным отношениям
(Ф.И.О., должности лиц, проводивших выявление временного сооружения)

о том, что по адресу: ул. Плехановская, д. 35, Ткани «Времена года»
(адрес и место расположения временного сооружения)

выявлено размещение отделка цоколя, вывеска, консоль, штендр
(информационная конструкция / элемент фасада)

нарушающие требования Дизайн-регламента «Внешний вид фасадов зданий и сооружений в городском округе город Воронеж», утвержденного постановлением администрации городского округа город Воронеж от 21.10.2015 № 806.

изготовленного(-ой) из Плитка, металл, пластик, композит

Данный самовольно установленный элемент эксплуатируется
-
(данные физического лица (Ф.И.О., адрес регистрации), наименование юридического лица (с указанием ИНН))

Наличие разрешения (согласования) на размещение с указанием реквизитов документов: отсутствует

При составлении акта присутствовали и с актом ознакомлены:
(данные лица, подпись)

К акту прилагаются фотоматериалы в количестве 1 шт.



Подпись лица (лиц), проводившего(-их) выявление самовольно установленных элементов
главный специалист отдела по градостроительству, архитектуре и земельным отношениям
Жуйко Ю.О.
(должность, Ф.И.О., подпись)

Управа Ленинского района
городского округа город Воронеж
(ул. 20-летия Октября, 115, каб. 114, 105)
тел. 2069144, 2069145



Акт № 88

о выявлении самовольно установленных и (или) незаконно эксплуатируемых информационных элементов, дополнительного оборудования и устройств фасадов зданий и сооружений

"28" апреля 2025 г. г. Воронеж

Настоящий акт составлен должностным лицом управы Ленинского района городского округа город Воронеж:
Жуйко Ю.О., главным специалистом отдела по градостроительству, архитектуре и земельным отношениям
(Ф.И.О., должности лиц, проводивших выявление временного сооружения)

о том, что по адресу: ул. Плехановская, д. 35, «Экобутик tianDe»
(адрес и место расположения временного сооружения)

выявлено размещение отделка цоколя, консоль
(информационная конструкция / элемент фасада)

нарушающие требования Дизайн-регламента «Внешний вид фасадов зданий и сооружений в городском округе город Воронеж», утвержденного постановлением администрации городского округа город Воронеж от 21.10.2015 № 806.

изготовленного(-ой) из Плитка, металл, пластик, композит

Данный самовольно установленный элемент эксплуатируется
-
(данные физического лица (Ф.И.О., адрес регистрации), наименование юридического лица (с указанием ИНН))

Наличие разрешения (согласования) на размещение с указанием реквизитов документов: отсутствует .

При составлении акта присутствовали и с актом ознакомлены:
(данные лица, подпись)

К акту прилагаются фотоматериалы в количестве 1 шт.



Подпись лица (лиц), проводившего(-их) выявление самовольно установленных элементов
главный специалист отдела по градостроительству, архитектуре и земельным отношениям
Жуйко Ю.О.
(должность, Ф.И.О., подпись)

Управа Ленинского района
городского округа город Воронеж
(ул. 20-летия Октября, 115, каб. 114, 105)
тел. 2069144, 2069145

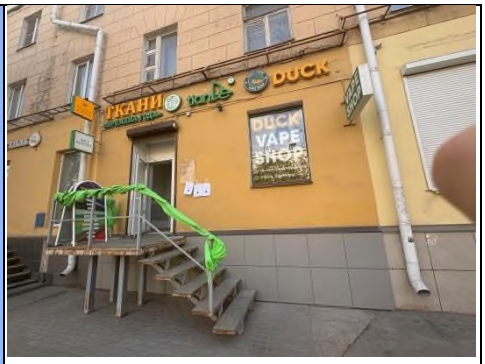

Акт № 89

о выявлении самовольно установленных и (или) незаконно эксплуатируемых информационных элементов, дополнительного оборудования и устройств фасадов зданий и сооружений

"29" апреля 2025 г. г. Воронеж

Настоящий акт составлен должностным лицом управы Ленинского района городского округа город Воронеж:
Жуйко Ю.О., главным специалистом отдела по градостроительству, архитектуре и земельным отношениям
(Ф.И.О., должности лиц, проводивших выявление временного сооружения)

о том, что по адресу: ул. Плехановская, д. 35, «Duck vape shop»
(адрес и место расположения временного сооружения)

выявлено размещение отделка цоколя, консоль, оклейка остекления
(информационная конструкция / элемент фасада)

нарушающие требования Дизайн-регламента «Внешний вид фасадов зданий и сооружений в городском округе город Воронеж», утвержденного постановлением администрации городского округа город Воронеж от 21.10.2015 № 806.

изготовленного(-ой) из плитка, металл, пленка

Данный самовольно установленный элемент эксплуатируется
ИП Попов Александр Сергеевич ИНН: 312820586310
(данные физического лица (Ф.И.О., адрес регистрации), наименование юридического лица (с указанием ИНН))

Наличие разрешения (согласования) на размещение с указанием реквизитов документов: отсутствует

При составлении акта присутствовали и с актом ознакомлены:
(данные лица, подпись)

К акту прилагаются фотоматериалы в количестве 1 шт.



Подпись лица (лиц), проводившего(-их) выявление самовольно установленных элементов
главный специалист отдела по градостроительству, архитектуре и земельным отношениям
Жуйко Ю.О.
(должность, Ф.И.О., подпись)

Управа Ленинского района
городского округа город Воронеж
(ул. 20-летия Октября, 115, каб. 114, 105)
тел. 2069144, 2069145

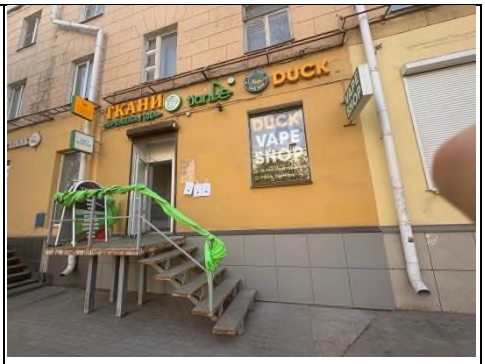

Акт № 90

о выявлении самовольно установленных и (или) незаконно эксплуатируемых информационных элементов, дополнительного оборудования и устройств фасадов зданий и сооружений

"___" апреля 2025 г. г. Воронеж

Настоящий акт составлен должностным лицом управы Ленинского района городского округа город Воронеж:
Жуйко Ю.О., главным специалистом отдела по градостроительству, архитектуре и земельным отношениям
(Ф.И.О., должности лиц, проводивших выявление временного сооружения)

о том, что по адресу: ул. Плехановская, д.35,
(адрес и место расположения временного сооружения)

выявлено размещение отделка фасада кондиционер без маскировочного короба
(информационная конструкция / элемент фасада)

нарушающие требования Дизайн-регламента «Внешний вид фасадов зданий и сооружений в городском округе город Воронеж», утвержденного постановлением администрации городского округа город Воронеж от 21.10.2015 № 806.

изготовленного(-ой) из металл, пластик, композитный материал, плитка

Данный самовольно установленный элемент эксплуатируется
—
(данные физического лица (Ф.И.О., адрес регистрации), наименование юридического лица (с указанием ИНН))

Наличие разрешения (согласования) на размещение с указанием реквизитов документов: отсутствует

При составлении акта присутствовали и с актом ознакомлены:
(данные лица, подпись)

К акту прилагаются фотоматериалы в количестве - шт.

Подпись лица (лиц), проводившего(-их) выявление самовольно установленных элементов
главный специалист отдела по градостроительству, архитектуре и земельным отношениям Жуйко Ю.О.
(должность, Ф.И.О., подпись)

Управа Ленинского района
городского округа город Воронеж
(ул. 20-летия Октября, 115, каб. 114, 105)
тел. 2069144, 2069145



Акт № 91

о выявлении самовольно установленных и (или) незаконно эксплуатируемых информационных элементов, дополнительного оборудования и устройств фасадов зданий и сооружений

"23" апреля 2025 г. г. Воронеж

Настоящий акт составлен должностным лицом управы Ленинского района городского округа город Воронеж:
Жуйко Ю.О., главным специалистом отдела по градостроительству, архитектуре и земельным отношениям
(Ф.И.О., должности лиц, проводивших выявление временного сооружения)

о том, что по адресу: ул. Плехановская, д. 35, Panda's vapeshop
(адрес и место расположения временного сооружения)

выявлено размещение отделка фасада и цоколя, подложка под буквы, консоль, кондиционер без маскировочного короба, вывеска
(информационная конструкция / элемент фасада)

нарушающие требования Дизайн-регламента «Внешний вид фасадов зданий и сооружений в городском округе город Воронеж», утвержденного постановлением администрации городского округа город Воронеж от 21.10.2015 № 806.

изготовленного(-ой) из Плитка, композит, металл, пластик

Данный самовольно установленный элемент эксплуатируется ИП Прытков Руслан Евгеньевич ИНН: 03261402133.
(данные физического лица (Ф.И.О., адрес регистрации), наименование юридического лица (с указанием ИНН))

Наличие разрешения (согласования) на размещение с указанием реквизитов документов: отсутствует.

При составлении акта присутствовали и с актом ознакомлены:
(данные лица, подпись)

К акту прилагаются фотоматериалы в количестве 1 шт.



Подпись лица (лиц), проводившего(-их) выявление самовольно установленных элементов
главный специалист отдела по градостроительству, архитектуре и земельным отношениям
Жуйко Ю.О.
(должность, Ф.И.О., подпись)

Управа Ленинского района
городского округа город Воронеж
(ул. 20-летия Октября, 115, каб. 114, 105)
тел. 2069144, 2069145



Акт № 92

о выявлении самовольно установленных и (или) незаконно эксплуатируемых информационных элементов, дополнительного оборудования и устройств фасадов зданий и сооружений

"23" апреля 2025 г. г. Воронеж

Настоящий акт составлен должностным лицом управы Ленинского района городского округа город Воронеж:
Жуйко Ю.О., главным специалистом отдела по градостроительству, архитектуре и земельным отношениям
(Ф.И.О., должности лиц, проводивших выявление временного сооружения)

о том, что по адресу: ул. Плехановская, д. 35, «INNAMORATO женская одежда»
(адрес и место расположения временного сооружения)

выявлено размещение отделка фасада и цоколя, консоль, козырек, подложка под буквы
(информационная конструкция / элемент фасада)

нарушающие требования Дизайн-регламента «Внешний вид фасадов зданий и сооружений в городском округе город Воронеж», утвержденного постановлением администрации городского округа город Воронеж от 21.10.2015 № 806.

изготовленного(-ой) из Плитка, металл, пластик, композит

Данный самовольно установленный элемент эксплуатируется
ИП Корель Инна Евгеньевна ИНН 254001025203
(данные физического лица (Ф.И.О., адрес регистрации), наименование юридического лица (с указанием ИНН))

Наличие разрешения (согласования) на размещение с указанием реквизитов документов: отсутствует

При составлении акта присутствовали и с актом ознакомлены:
(данные лица, подпись)

К акту прилагаются фотоматериалы в количестве 1 шт.



Подпись лица (лиц), проводившего(-их) выявление самовольно установленных элементов
главный специалист отдела по градостроительству, архитектуре и земельным отношениям Жуйко Ю.О.
(должность, Ф.И.О., подпись)

Управа Ленинского района
городского округа город Воронеж
(ул. 20-летия Октября, 115, каб. 114, 105)
тел. 2069144, 2069145



Акт № 93

о выявлении самовольно установленных и (или) незаконно эксплуатируемых информационных элементов, дополнительного оборудования и устройств фасадов зданий и сооружений

"23" апреля 2025 г. г. Воронеж

Настоящий акт составлен должностным лицом управы Ленинского района городского округа город Воронеж:
Жуйко Ю.О., главным специалистом отдела по градостроительству, архитектуре и земельным отношениям
(Ф.И.О., должности лиц, проводивших выявление временного сооружения)

о том, что по адресу: ул. Плехановская, д. 35, «Stil сумки»
(адрес и место расположения временного сооружения)

выявлено размещение отделка цоколя, консоль, штендер
(информационная конструкция / элемент фасада)

нарушающие требования Дизайн-регламента «Внешний вид фасадов зданий и сооружений в городском округе город Воронеж», утвержденного постановлением администрации городского округа город Воронеж от 21.10.2015 № 806.

изготовленного(-ой) из Плитка, металл, пластик, композит

Данный самовольно установленный элемент эксплуатируется
ИП Гаврилов Роман Сергеевич ИНН 366509771927
(данные физического лица (Ф.И.О., адрес регистрации), наименование юридического лица (с указанием ИНН))

Наличие разрешения (согласования) на размещение с указанием реквизитов документов: отсутствует

При составлении акта присутствовали и с актом ознакомлены:
(данные лица, подпись)

К акту прилагаются фотоматериалы в количестве 1 шт.



Подпись лица (лиц), проводившего(-их) выявление самовольно установленных элементов
главный специалист отдела по градостроительству, архитектуре и земельным отношениям
Жуйко Ю.О.
(должность, Ф.И.О., подпись)

Управа Ленинского района
городского округа город Воронеж
(ул. 20-летия Октября, 115, каб. 114, 105)
тел. 2069144, 2069145

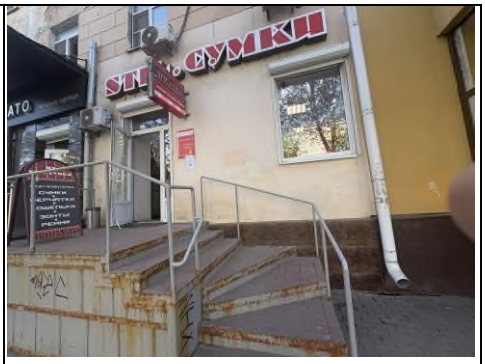

Акт № 94

о выявлении самовольно установленных и (или) незаконно эксплуатируемых информационных элементов, дополнительного оборудования и устройств фасадов зданий и сооружений

"23" апреля 2025 г. г. Воронеж

Настоящий акт составлен должностным лицом управы Ленинского района городского округа город Воронеж:
Жуйко Ю.О., главным специалистом отдела по градостроительству, архитектуре и земельным отношениям
(Ф.И.О., должности лиц, проводивших выявление временного сооружения)

о том, что по адресу: ул. Плехановская, д. 35, «Виктория оптика»
(адрес и место расположения временного сооружения)

выявлено размещение Консоль, козырек, кондиционеры без маскировочного короба
(информационная конструкция / элемент фасада)

нарушающие требования Дизайн-регламента «Внешний вид фасадов зданий и сооружений в городском округе город Воронеж», утвержденного постановлением администрации городского округа город Воронеж от 21.10.2015 № 806.

изготовленного(-ой) из Металл, пластик, композит

Данный самовольно установленный элемент эксплуатируется ИП Борлакова А.Д.
(данные физического лица (Ф.И.О., адрес регистрации), наименование юридического лица (с указанием ИНН))

Наличие разрешения (согласования) на размещение с указанием реквизитов документов: отсутствует

При составлении акта присутствовали и с актом ознакомлены:
(данные лица, подпись)

К акту прилагаются фотоматериалы в количестве 1 шт.



Подпись лица (лиц), проводившего(-их) выявление самовольно установленных элементов
главный специалист отдела по градостроительству, архитектуре и земельным отношениям
Жуйко Ю.О.
(должность, Ф.И.О., подпись)

Управа Ленинского района
городского округа город Воронеж
(ул. 20-летия Октября, 115, каб. 114, 105)
тел. 2069144, 2069145



Акт № 95

о выявлении самовольно установленных и (или) незаконно эксплуатируемых информационных элементов, дополнительного оборудования и устройств фасадов зданий и сооружений

"23" апреля 2025 г. г. Воронеж

Настоящий акт составлен должностным лицом управы Ленинского района городского округа город Воронеж:
Жуйко Ю.О., главным специалистом отдела по градостроительству, архитектуре и земельным отношениям
(Ф.И.О., должности лиц, проводивших выявление временного сооружения)

о том, что по адресу: ул. Плехановская, д. 35, «Счастливый взгляд»
(адрес и место расположения временного сооружения)

выявлено размещение отделка цоколя, подсветка проемов, медиа-экран
(информационная конструкция / элемент фасада)

нарушающие требования Дизайн-регламента «Внешний вид фасадов зданий и сооружений в городском округе город Воронеж», утвержденного постановлением администрации городского округа город Воронеж от 21.10.2015 № 806.

изготовленного(-ой) из плитка

Данный самовольно установленный элемент эксплуатируется
ООО «Веритас Вью» ИНН 7810396402
(данные физического лица (Ф.И.О., адрес регистрации), наименование юридического лица (с указанием ИНН))

Наличие разрешения (согласования) на размещение с указанием реквизитов документов: отсутствует

При составлении акта присутствовали и с актом ознакомлены:
(данные лица, подпись)

К акту прилагаются фотоматериалы в количестве 1 шт.



Подпись лица (лиц), проводившего(-их) выявление самовольно установленных элементов
главный специалист отдела по градостроительству, архитектуре и земельным отношениям Жуйко Ю.О.
(должность, Ф.И.О., подпись)

Управа Ленинского района
городского округа город Воронеж
(ул. 20-летия Октября, 115, каб. 114, 105)
тел. 2069144, 2069145

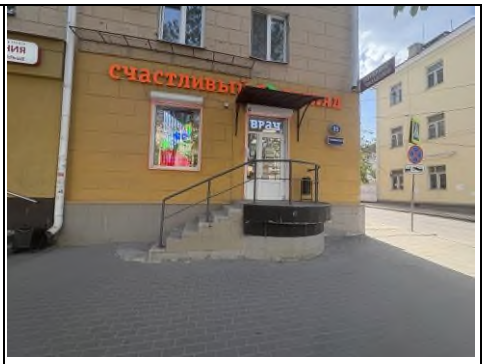

Акт № 96

о выявлении самовольно установленных и (или) незаконно эксплуатируемых информационных элементов, дополнительного оборудования и устройств фасадов зданий и сооружений

"23" апреля 2025 г. г. Воронеж

Настоящий акт составлен должностным лицом управы Ленинского района городского округа город Воронеж:
Жуйко Ю.О., главным специалистом отдела по градостроительству, архитектуре и земельным отношениям
(Ф.И.О., должности лиц, проводивших выявление временного сооружения)

о том, что по адресу: ул. Плехановская, д. 35, «Обувь»
(адрес и место расположения временного сооружения)

выявлено размещение отделка цоколя, кондиционер без маскировочного короба, вывеска, консоль, козырьки
(информационная конструкция / элемент фасада)

нарушающие требования Дизайн-регламента «Внешний вид фасадов зданий и сооружений в городском округе город Воронеж», утвержденного постановлением администрации городского округа город Воронеж от 21.10.2015 № 806.

изготовленного(-ой) из Плитка, металл, пластик, композит

Данный самовольно установленный элемент эксплуатируется
ИП Имшенецкий Н.А. ИНН 366500255702
(данные физического лица (Ф.И.О., адрес регистрации), наименование юридического лица (с указанием ИНН))

Наличие разрешения (согласования) на размещение с указанием реквизитов документов: отсутствует

При составлении акта присутствовали и с актом ознакомлены:
(данные лица, подпись)

К акту прилагаются фотоматериалы в количестве 1 шт.



Подпись лица (лиц), проводившего(-их) выявление самовольно установленных элементов
главный специалист отдела по градостроительству, архитектуре и земельным отношениям Жуйко Ю.О.
(должность, Ф.И.О., подпись)

Управа Ленинского района
городского округа город Воронеж
(ул. 20-летия Октября, 115, каб. 114, 105)
тел. 2069144, 2069145



Акт № 97

о выявлении самовольно установленных и (или) незаконно эксплуатируемых информационных элементов, дополнительного оборудования и устройств фасадов зданий и сооружений

"23" апреля 2025 г. г. Воронеж

Настоящий акт составлен должностным лицом управы Ленинского района городского округа город Воронеж:
Жуйко Ю.О., главным специалистом отдела по градостроительству, архитектуре и земельным отношениям
(Ф.И.О., должности лиц, проводивших выявление временного сооружения)

о том, что по адресу: ул. Плехановская, д. 35, entalado&moda collection
(адрес и место расположения временного сооружения)

выявлено размещение отделка цоколя, консоль, отделка и оклейка проемов
(информационная конструкция / элемент фасада)

нарушающие требования Дизайн-регламента «Внешний вид фасадов зданий и сооружений в городском округе город Воронеж», утвержденного постановлением администрации городского округа город Воронеж от 21.10.2015 № 806.

изготовленного(-ой) из Плитка, металл, пластик, композит

Данный самовольно установленный элемент эксплуатируется ИП Онищук С.М.
(данные физического лица (Ф.И.О., адрес регистрации), наименование юридического лица (с указанием ИНН))

Наличие разрешения (согласования) на размещение с указанием реквизитов документов: отсутствует

При составлении акта присутствовали и с актом ознакомлены:
(данные лица, подпись)

К акту прилагаются фотоматериалы в количестве 1 шт.



Подпись лица (лиц), проводившего(-их) выявление самовольно установленных элементов
главный специалист отдела по градостроительству, архитектуре и земельным отношениям Жуйко Ю.О.
(должность, Ф.И.О., подпись)

Управа Ленинского района
городского округа город Воронеж
(ул. 20-летия Октября, 115, каб. 114, 105)
тел. 2069144, 2069145



Акт № 98

о выявлении самовольно установленных и (или) незаконно эксплуатируемых информационных элементов, дополнительного оборудования и устройств фасадов зданий и сооружений

г. Воронеж

"23" апреля 2025 г.

Настоящий акт составлен должностным лицом управы Ленинского района городского округа город Воронеж:
Жуйко Ю.О., главным специалистом отдела по градостроительству, архитектуре и земельным отношениям
(Ф.И.О., должности лиц, проводивших выявление временного сооружения)

о том, что по адресу: ул. Плехановская, д. 35, Нотариус
(адрес и место расположения временного сооружения)

выявлено размещение отделка фасада и цоколя, консоль
(информационная конструкция / элемент фасада)

нарушающие требования Дизайн-регламента «Внешний вид фасадов зданий и сооружений в городском округе город Воронеж», утвержденного постановлением администрации городского округа город Воронеж от 21.10.2015 № 806.

изготовленного(-ой) из плитка

Данный самовольно установленный элемент эксплуатируется
-
(данные физического лица (Ф.И.О., адрес регистрации), наименование юридического лица (с указанием ИНН))

Наличие разрешения (согласования) на размещение с указанием реквизитов документов: отсутствует

При составлении акта присутствовали и с актом ознакомлены:
(данные лица, подпись)

К акту прилагаются фотоматериалы в количестве 2 шт.



Подпись лица (лиц), проводившего(-их) выявление самовольно установленных элементов
главный специалист отдела по градостроительству, архитектуре и земельным отношениям Жуйко Ю.О.
(должность, Ф.И.О., подпись)

Управа Ленинского района
городского округа город Воронеж
(ул. 20-летия Октября, 115, каб. 114, 105)
тел. 2069144, 2069145



ул. Плехановская, д. 41

Акт № 99

о выявлении самовольно установленных и (или) незаконно эксплуатируемых информационных элементов, дополнительного оборудования и устройств фасадов зданий и сооружений

"23" апреля 2025 г. г. Воронеж

Настоящий акт составлен должностным лицом управы Ленинского района городского округа город Воронеж:
Жуйко Ю.О., главным специалистом отдела по градостроительству, архитектуре и земельным отношениям
(Ф.И.О., должности лиц, проводивших выявление временного сооружения)

о том, что по адресу: ул. Плехановская, д. 41, «Мебель Эрмитажъ»
(адрес и место расположения временного сооружения)

выявлено размещение вывески
(информационная конструкция / элемент фасада)

нарушающие требования Дизайн-регламента «Внешний вид фасадов зданий и сооружений в городском округе город Воронеж», утвержденного постановлением администрации городского округа город Воронеж от 21.10.2015 № 806.

изготовленного(-ой) из Металл, композит

Данный самовольно установленный элемент эксплуатируется
-
.
(данные физического лица (Ф.И.О., адрес регистрации), наименование юридического лица (с указанием ИНН))

Наличие разрешения (согласования) на размещение с указанием реквизитов документов: отсутствует .

При составлении акта присутствовали и с актом ознакомлены:
(данные лица, подпись)

К акту прилагаются фотоматериалы в количестве 1 шт.



Подпись лица (лиц), проводившего(-их) выявление самовольно установленных элементов главный специалист отдела по градостроительству, архитектуре и земельным отношениям Жуйко Ю.О.
(должность, Ф.И.О., подпись)

Управа Ленинского района
городского округа город Воронеж
(ул. 20-летия Октября, 115, каб. 114, 105)
тел. 2069144, 2069145



Акт № 100

о выявлении самовольно установленных и (или) незаконно эксплуатируемых информационных элементов, дополнительного оборудования и устройств фасадов зданий и сооружений

"23" апреля 2025 г. г. Воронеж

Настоящий акт составлен должностным лицом управы Ленинского района городского округа город Воронеж:
Жуйко Ю.О., главным специалистом отдела по градостроительству, архитектуре и земельным отношениям
(Ф.И.О., должности лиц, проводивших выявление временного сооружения)

о том, что по адресу: ул. Плехановская, д. 41, «Студия маникюра Honey nails»
(адрес и место расположения временного сооружения)

выявлено размещение Козырек, подложка под буквы
(информационная конструкция / элемент фасада)

нарушающие требования Дизайн-регламента «Внешний вид фасадов зданий и сооружений в городском округе город Воронеж», утвержденного постановлением администрации городского округа город Воронеж от 21.10.2015 № 806.

изготовленного(-ой) из Металл, пластик, композит

Данный самовольно установленный элемент эксплуатируется
ИП Арепьев Андрей Александрович ИНН 366231806973
(данные физического лица (Ф.И.О., адрес регистрации), наименование юридического лица (с указанием ИНН))

Наличие разрешения (согласования) на размещение с указанием реквизитов документов:
отсутствует

При составлении акта присутствовали и с актом ознакомлены:
(данные лица, подпись)

К акту прилагаются фотоматериалы в количестве 1 шт.



Подпись лица (лиц), проводившего(-их) выявление самовольно установленных элементов
главный специалист отдела по градостроительству, архитектуре и земельным отношениям
Жуйко Ю.О.
(должность, Ф.И.О., подпись)

Управа Ленинского района
городского округа город Воронеж
(ул. 20-летия Октября, 115, каб. 114, 105)
тел. 2069144, 2069145



ул. Плехановская, д. 43

Акт № 101

о выявлении самовольно установленных и (или) незаконно эксплуатируемых информационных элементов, дополнительного оборудования и устройств фасадов зданий и сооружений

"13" апреля 2025 г. г. Воронеж

Настоящий акт составлен должностным лицом управы Ленинского района городского округа город Воронеж:
Жуйко Ю.О., главным специалистом отдела по градостроительству, архитектуре и земельным отношениям
(Ф.И.О., должности лиц, проводивших выявление временного сооружения)

о том, что по адресу: ул. Плехановская, д. 43,
Bruskетta интернет-ресторан авторских закусок
(адрес и место расположения временного сооружения)

выявлено размещение Козырек, вывеска в 2 строки
(информационная конструкция / элемент фасада)

нарушающие требования Дизайн-регламента «Внешний вид фасадов зданий и сооружений в городском округе город Воронеж», утвержденного постановлением администрации городского округа город Воронеж от 21.10.2015 № 806.

изготовленного(-ой) из Металл, пластик, композитный материал

Данный самовольно установленный элемент эксплуатируется
ИП Шонин Денис Александрович ИНН: 323366800110142
(данные физического лица (Ф.И.О., адрес регистрации), наименование юридического лица (с указанием ИНН))

Наличие разрешения (согласования) на размещение с указанием реквизитов документов:
отсутствует

При составлении акта присутствовали и с актом ознакомлены:
(данные лица, подпись)

К акту прилагаются фотоматериалы в количестве 1 шт.



Подпись лица (лиц), проводившего(-их) выявление самовольно установленных элементов
главный специалист отдела по градостроительству, архитектуре и земельным отношениям Жуйко Ю.О.
(должность, Ф.И.О., подпись)

Управа Ленинского района
городского округа город Воронеж
(ул. 20-летия Октября, 115, каб. 114, 105)
тел. 2069144, 2069145



Акт № 102

о выявлении самовольно установленных и (или) незаконно эксплуатируемых информационных элементов, дополнительного оборудования и устройств фасадов зданий и сооружений

"23" апреля 2025 г. г. Воронеж

Настоящий акт составлен должностным лицом управы Ленинского района городского округа город Воронеж:
Жуйко Ю.О., главным специалистом отдела по градостроительству, архитектуре и земельным отношениям
(Ф.И.О., должности лиц, проводивших выявление временного сооружения)

о том, что по адресу: ул. Плехановская, д. 43, «Машенькины пироги»
(адрес и место расположения временного сооружения)

выявлено размещение Консоль, баннерная конструкция
(информационная конструкция / элемент фасада)

нарушающие требования Дизайн-регламента «Внешний вид фасадов зданий и сооружений в городском округе город Воронеж», утвержденного постановлением администрации городского округа город Воронеж от 21.10.2015 № 806.

изготовленного(-ой) из Композит, металл, пластик

Данный самовольно установленный элемент эксплуатируется
ИП Самуилов Владимир Валерьевич ИНН 280122588202
(данные физического лица (Ф.И.О., адрес регистрации), наименование юридического лица (с указанием ИНН))

Наличие разрешения (согласования) на размещение с указанием реквизитов документов: отсутствует

При составлении акта присутствовали и с актом ознакомлены:
(данные лица, подпись)

К акту прилагаются фотоматериалы в количестве 1 шт.



Подпись лица (лиц), проводившего(-их) выявление самовольно установленных элементов
главный специалист отдела по градостроительству, архитектуре и земельным отношениям Жуйко Ю.О.
(должность, Ф.И.О., подпись)

Управа Ленинского района
городского округа город Воронеж
(ул. 20-летия Октября, 115, каб. 114, 105)
тел. 2069144, 2069145



Акт № 103

о выявлении самовольно установленных и (или) незаконно эксплуатируемых информационных элементов, дополнительного оборудования и устройств фасадов зданий и сооружений

г. Воронеж

"23" апреля 2025 г.

Настоящий акт составлен должностным лицом управы Ленинского района городского округа город Воронеж:
Жуйко Ю.О., главным специалистом отдела по градостроительству, архитектуре и земельным отношениям
(Ф.И.О., должности лиц, проводивших выявление временного сооружения)

о том, что по адресу: ул. Плехановская, д. 43, Food hall
(адрес и место расположения временного сооружения)

выявлено размещение Вывеска, графическая конструкция, штендер
(информационная конструкция / элемент фасада)

нарушающие требования Дизайн-регламента «Внешний вид фасадов зданий и сооружений в городском округе город Воронеж», утвержденного постановлением администрации городского округа город Воронеж от 21.10.2015 № 806.

изготовленного(-ой) из Металл, пластик, композитный материал

Данный самовольно установленный элемент эксплуатируется -
(данные физического лица (Ф.И.О., адрес регистрации), наименование юридического лица (с указанием ИНН))

Наличие разрешения (согласования) на размещение с указанием реквизитов документов: отсутствует

При составлении акта присутствовали и с актом ознакомлены:
(данные лица, подпись)

К акту прилагаются фотоматериалы в количестве 1 шт.



Подпись лица (лиц), проводившего(-их) выявление самовольно установленных элементов
главный специалист отдела по градостроительству, архитектуре и земельным отношениям Жуйко Ю.О.
(должность, Ф.И.О., подпись)

Управа Ленинского района
городского округа город Воронеж
(ул. 20-летия Октября, 115, каб. 114, 105)
тел. 2069144, 2069145



Акт № 104

о выявлении самовольно установленных и (или) незаконно эксплуатируемых информационных элементов, дополнительного оборудования и устройств фасадов зданий и сооружений

"23" апреля 2025 г. г. Воронеж

Настоящий акт составлен должностным лицом управы Ленинского района городского округа город Воронеж:
Жуйко Ю.О., главным специалистом отдела по градостроительству, архитектуре и земельным отношениям
(Ф.И.О., должности лиц, проводивших выявление временного сооружения)

о том, что по адресу: ул. Плехановская, д. 43, «КФК Банкротство граждан»
(адрес и место расположения временного сооружения)

выявлено размещение Оклейка остекления, консоль
(информационная конструкция / элемент фасада)

нарушающие требования Дизайн-регламента «Внешний вид фасадов зданий и сооружений в городском округе город Воронеж», утвержденного постановлением администрации городского округа город Воронеж от 21.10.2015 № 806.

изготовленного(-ой) из Пленка, металл, композит

Данный самовольно установленный элемент эксплуатируется ООО «КФК» ИНН 6155076910.
(данные физического лица (Ф.И.О., адрес регистрации), наименование юридического лица (с указанием ИНН))

Наличие разрешения (согласования) на размещение с указанием реквизитов документов: отсутствует.

При составлении акта присутствовали и с актом ознакомлены:
(данные лица, подпись)

К акту прилагаются фотоматериалы в количестве 1 шт.



Подпись лица (лиц), проводившего(-их) выявление самовольно установленных элементов
главный специалист отдела по градостроительству, архитектуре и земельным отношениям Жуйко Ю.О.
(должность, Ф.И.О., подпись)

Управа Ленинского района
городского округа город Воронеж
(ул. 20-летия Октября, 115, каб. 114, 105)
тел. 2069144, 2069145



Акт № 105

о выявлении самовольно установленных и (или) незаконно эксплуатируемых информационных элементов, дополнительного оборудования и устройств фасадов зданий и сооружений

"23" апреля 2025 г. г. Воронеж

Настоящий акт составлен должностным лицом управы Ленинского района городского округа город Воронеж:
Жуйко Ю.О., главным специалистом отдела по градостроительству, архитектуре и земельным отношениям
(Ф.И.О., должности лиц, проводивших выявление временного сооружения)

о том, что по адресу: ул. Плехановская, д. 43, «Немецкая обувь»
(адрес и место расположения временного сооружения)

выявлено размещение отделка фасада и цоколя, кондиционер без маскировочного короба
(информационная конструкция / элемент фасада)

нарушающие требования Дизайн-регламента «Внешний вид фасадов зданий и сооружений в городском округе город Воронеж», утвержденного постановлением администрации городского округа город Воронеж от 21.10.2015 № 806.

изготовленного(-ой) из металл, пластик, композитный материал

Данный самовольно установленный элемент эксплуатируется
ИП Чебуняев Александр Федорович ИНН 366300155281
(данные физического лица (Ф.И.О., адрес регистрации), наименование юридического лица (с указанием ИНН))

Наличие разрешения (согласования) на размещение с указанием реквизитов документов: отсутствует

При составлении акта присутствовали и с актом ознакомлены:
(данные лица, подпись)

К акту прилагаются фотоматериалы в количестве 1 шт.



Подпись лица (лиц), проводившего(-их) выявление самовольно установленных элементов
главный специалист отдела по градостроительству, архитектуре и земельным отношениям Жуйко Ю.О.
(должность, Ф.И.О., подпись)

Управа Ленинского района
городского округа город Воронеж
(ул. 20-летия Октября, 115, каб. 114, 105)
тел. 2069144, 2069145



Акт № 106

о выявлении самовольно установленных и (или) незаконно эксплуатируемых информационных элементов, дополнительного оборудования и устройств фасадов зданий и сооружений

"23" апреля 2025 г. г. Воронеж

Настоящий акт составлен должностным лицом управы Ленинского района городского округа город Воронеж:
Жуйко Ю.О., главным специалистом отдела по градостроительству, архитектуре и земельным отношениям
(Ф.И.О., должности лиц, проводивших выявление временного сооружения)

о том, что по адресу: ул. Плехановская, д. 43, «Chic plus»
(адрес и место расположения временного сооружения)

выявлено размещение отделка фасада и цоколя, козырек, подложка под буквы
(информационная конструкция / элемент фасада)

нарушающие требования Дизайн-регламента «Внешний вид фасадов зданий и сооружений в городском округе город Воронеж», утвержденного постановлением администрации городского округа город Воронеж от 21.10.2015 № 806.

изготовленного(-ой) из металл, пластик, композитный материал

Данный самовольно установленный элемент эксплуатируется
-
(данные физического лица (Ф.И.О., адрес регистрации), наименование юридического лица (с указанием ИНН))

Наличие разрешения (согласования) на размещение с указанием реквизитов документов: отсутствует

При составлении акта присутствовали и с актом ознакомлены:
(данные лица, подпись)

К акту прилагаются фотоматериалы в количестве 1 шт.



Подпись лица (лиц), проводившего(-их) выявление самовольно установленных элементов
главный специалист отдела по градостроительству, архитектуре и земельным отношениям
Жуйко Ю.О.
(должность, Ф.И.О., подпись)

Управа Ленинского района
городского округа город Воронеж
(ул. 20-летия Октября, 115, каб. 114, 105)
тел. 2069144, 2069145



ул. Плехановская, д. 45

Акт № 107

о выявлении самовольно установленных и (или) незаконно эксплуатируемых информационных элементов, дополнительного оборудования и устройств фасадов зданий и сооружений

г. Воронеж

"23" апреля 2025 г.

Настоящий акт составлен должностным лицом управы Ленинского района городского округа город Воронеж:
Жуйко Ю.О., главным специалистом отдела по градостроительству, архитектуре и земельным отношениям
(Ф.И.О., должности лиц, проводивших выявление временного сооружения)

о том, что по адресу: ул. Плехановская, д. 45, «Brooks's»
(адрес и место расположения временного сооружения)

выявлено размещение отделка фасада и цоколя, козырек, подложка под буквы
(информационная конструкция / элемент фасада)

нарушающие требования Дизайн-регламента «Внешний вид фасадов зданий и сооружений в городском округе город Воронеж», утвержденного постановлением администрации городского округа город Воронеж от 21.10.2015 № 806.

изготовленного(-ой) из металл, пластик, композитный материал

Данный самовольно установленный элемент эксплуатируется
ИП Гасанзаде Анвар Азер Оглы ИНН 770705803459
(данные физического лица (Ф.И.О., адрес регистрации), наименование юридического лица (с указанием ИНН))

Наличие разрешения (согласования) на размещение с указанием реквизитов документов: отсутствует

При составлении акта присутствовали и с актом ознакомлены:
(данные лица, подпись)

К акту прилагаются фотоматериалы в количестве 1 шт.



Подпись лица (лиц), проводившего(-их) выявление самовольно установленных элементов
главный специалист отдела по градостроительству, архитектуре и земельным отношениям
Жуйко Ю.О. (должность, Ф.И.О., подпись)

Управа Ленинского района
городского округа город Воронеж
(ул. 20-летия Октября, 115, каб. 114, 105)
тел. 2069144, 2069145



Акт № 108

о выявлении самовольно установленных и (или) незаконно эксплуатируемых информационных элементов, дополнительного оборудования и устройств фасадов зданий и сооружений

"22" апреля 2025 г. г. Воронеж

Настоящий акт составлен должностным лицом управы Ленинского района городского округа город Воронеж:
Жуйко Ю.О., главным специалистом отдела по градостроительству, архитектуре и земельным отношениям
(Ф.И.О., должности лиц, проводивших выявление временного сооружения)

о том, что по адресу: ул. Плехановская, д. 43, «Росбанкрот»
(адрес и место расположения временного сооружения)

выявлено размещение отделка фасада и цоколя, консоль, подложка под буквы, вывеска
(информационная конструкция / элемент фасада)

нарушающие требования Дизайн-регламента «Внешний вид фасадов зданий и сооружений в городском округе город Воронеж», утвержденного постановлением администрации городского округа город Воронеж от 21.10.2015 № 806.

изготовленного(-ой) из металл, пластик, композитный материал

Данный самовольно установленный элемент эксплуатируется ООО «МФЦ-РБ» ИНН: 9703106141
(данные физического лица (Ф.И.О., адрес регистрации), наименование юридического лица (с указанием ИНН))

Наличие разрешения (согласования) на размещение с указанием реквизитов документов: отсутствует

При составлении акта присутствовали и с актом ознакомлены:
(данные лица, подпись)

К акту прилагаются фотоматериалы в количестве 1 шт.



Подпись лица (лиц), проводившего(-их) выявление самовольно установленных элементов
главный специалист отдела по градостроительству, архитектуре и земельным отношениям
Жуйко Ю.О.
(должность, Ф.И.О., подпись)

Управа Ленинского района
городского округа город Воронеж
(ул. 20-летия Октября, 115, каб. 114, 105)
тел. 2069144, 2069145



Акт № 109

о выявлении самовольно установленных и (или) незаконно эксплуатируемых информационных элементов, дополнительного оборудования и устройств фасадов зданий и сооружений

"23" апреля 2025 г. г. Воронеж

Настоящий акт составлен должностным лицом управы Ленинского района городского округа город Воронеж:
Жуйко Ю.О., главным специалистом отдела по градостроительству, архитектуре и земельным отношениям
(Ф.И.О., должности лиц, проводивших выявление временного сооружения)

о том, что по адресу: ул. Плехановская, д. 45,
(адрес и место расположения временного сооружения)

выявлено размещение Отделка фасада и цоколя, подложка под буквы
(информационная конструкция / элемент фасада)

нарушающие требования Дизайн-регламента «Внешний вид фасадов зданий и сооружений в городском округе город Воронеж», утвержденного постановлением администрации городского округа город Воронеж от 21.10.2015 № 806.

изготовленного(-ой) из металл, пластик, композитный материал

Данный самовольно установленный элемент эксплуатируется
-
(данные физического лица (Ф.И.О., адрес регистрации), наименование юридического лица (с указанием ИНН))

Наличие разрешения (согласования) на размещение с указанием реквизитов документов: отсутствует .

При составлении акта присутствовали и с актом ознакомлены:
(данные лица, подпись)

К акту прилагаются фотоматериалы в количестве 1 шт.



Подпись лица (лиц), проводившего(-их) выявление самовольно установленных элементов
главный специалист отдела по градостроительству, архитектуре и земельным отношениям Жуйко Ю.О.
(должность, Ф.И.О., подпись)

Управа Ленинского района
городского округа город Воронеж
(ул. 20-летия Октября, 115, каб. 114, 105)
тел. 2069144, 2069145



Акт № 110

о выявлении самовольно установленных и (или) незаконно эксплуатируемых информационных элементов, дополнительного оборудования и устройств фасадов зданий и сооружений

"23" апреля 2025 г. г. Воронеж

Настоящий акт составлен должностным лицом управы Ленинского района городского округа город Воронеж:
Жуйко Ю.О., главным специалистом отдела по градостроительству, архитектуре и земельным отношениям
(Ф.И.О., должности лиц, проводивших выявление временного сооружения)

о том, что по адресу: ул. Плехановская, д. 45, «Mary lab»
(адрес и место расположения временного сооружения)

выявлено размещение консоль
(информационная конструкция / элемент фасада)

нарушающие требования Дизайн-регламента «Внешний вид фасадов зданий и сооружений в городском округе город Воронеж», утвержденного постановлением администрации городского округа город Воронеж от 21.10.2015 № 806.

изготовленного(-ой) из металл, пластик, композитный материал

Данный самовольно установленный элемент эксплуатируется
ИП Лодяная Марина Сергеевна ИНН 341701334381
(данные физического лица (Ф.И.О., адрес регистрации), наименование юридического лица (с указанием ИНН))

Наличие разрешения (согласования) на размещение с указанием реквизитов документов: отсутствует

При составлении акта присутствовали и с актом ознакомлены:
(данные лица, подпись)

К акту прилагаются фотоматериалы в количестве 1 шт.



Подпись лица (лиц), проводившего(-их) выявление самовольно установленных элементов
главный специалист отдела по градостроительству, архитектуре и земельным отношениям
Жуйко Ю.О.
(должность, Ф.И.О., подпись)

Управа Ленинского района
городского округа город Воронеж
(ул. 20-летия Октября, 115, каб. 114, 105)
тел. 2069144, 2069145



Акт № 111

о выявлении самовольно установленных и (или) незаконно эксплуатируемых информационных элементов, дополнительного оборудования и устройств фасадов зданий и сооружений

"23" апреля 2025 г. г. Воронеж

Настоящий акт составлен должностным лицом управы Ленинского района городского округа город Воронеж:
Жуйко Ю.О., главным специалистом отдела по градостроительству, архитектуре и земельным отношениям
(Ф.И.О., должности лиц, проводивших выявление временного сооружения)

о том, что по адресу: ул. Плехановская, д. 45, «Сеть социальных аптек Аптека Столички»
(адрес и место расположения временного сооружения)

выявлено размещение отделка фасада и цоколя, подложка под буквы, консоль, козырек, вывеска
(информационная конструкция / элемент фасада)

нарушающие требования Дизайн-регламента «Внешний вид фасадов зданий и сооружений в городском округе город Воронеж», утвержденного постановлением администрации городского округа город Воронеж от 21.10.2015 № 806.

изготовленного(-ой) из металл, пластик, композитный материал

Данный самовольно установленный элемент эксплуатируется ООО «Нео-фарм» ИНН 7732121736
(данные физического лица (Ф.И.О., адрес регистрации), наименование юридического лица (с указанием ИНН))

Наличие разрешения (согласования) на размещение с указанием реквизитов документов: отсутствует

При составлении акта присутствовали и с актом ознакомлены:
(данные лица, подпись)

К акту прилагаются фотоматериалы в количестве 1 шт.



Подпись лица (лиц), проводившего(-их) выявление самовольно установленных элементов
главный специалист отдела по градостроительству, архитектуре и земельным отношениям Жуйко Ю.О.
(должность, Ф.И.О., подпись)

Управа Ленинского района
городского округа город Воронеж
(ул. 20-летия Октября, 115, каб. 114, 105)
тел. 2069144, 2069145



Акт № 112

о выявлении самовольно установленных и (или) незаконно эксплуатируемых информационных элементов, дополнительного оборудования и устройств фасадов зданий и сооружений

"23" апреля 2025 г. г. Воронеж

Настоящий акт составлен должностным лицом управы Ленинского района городского округа город Воронеж:
Жуйко Ю.О., главным специалистом отдела по градостроительству, архитектуре и земельным отношениям
(Ф.И.О., должности лиц, проводивших выявление временного сооружения)

о том, что по адресу: ул. Плехановская, д. 45,
(адрес и место расположения временного сооружения)

выявлено размещение отделка фасада и цоколя, козырек, подложка под буквы
(информационная конструкция / элемент фасада)

нарушающие требования Дизайн-регламента «Внешний вид фасадов зданий и сооружений в городском округе город Воронеж», утвержденного постановлением администрации городского округа город Воронеж от 21.10.2015 № 806.

изготовленного(-ой) из металл, пластик, композитный материал

Данный самовольно установленный элемент эксплуатируется
-
(данные физического лица (Ф.И.О., адрес регистрации), наименование юридического лица (с указанием ИНН))

Наличие разрешения (согласования) на размещение с указанием реквизитов документов:
отсутствует

При составлении акта присутствовали и с актом ознакомлены:
(данные лица, подпись)

К акту прилагаются фотоматериалы в количестве 1 шт.



Подпись лица (лиц), проводившего(-их) выявление самовольно установленных элементов
главный специалист отдела по градостроительству, архитектуре и земельным отношениям
Жуйко Ю.О.
(должность, Ф.И.О., подпись)

Управа Ленинского района
городского округа город Воронеж
(ул. 20-летия Октября, 115, каб. 114, 105)
тел. 2069144, 2069145



Акт № 113

о выявлении самовольно установленных и (или) незаконно эксплуатируемых информационных элементов, дополнительного оборудования и устройств фасадов зданий и сооружений

"23" апреля 2025 г. г. Воронеж

Настоящий акт составлен должностным лицом управы Ленинского района городского округа город Воронеж:
Жуйко Ю.О., главным специалистом отдела по градостроительству, архитектуре и земельным отношениям
(Ф.И.О., должности лиц, проводивших выявление временного сооружения)

о том, что по адресу: ул. Плехановская, д. 45, «Гемотест»
(адрес и место расположения временного сооружения)

выявлено размещение отделка фасада и цоколя, подложка под буквы, вывеска, кондиционеры без маскировочного короба, козырек
(информационная конструкция / элемент фасада)

нарушающие требования Дизайн-регламента «Внешний вид фасадов зданий и сооружений в городском округе город Воронеж», утвержденного постановлением администрации городского округа город Воронеж от 21.10.2015 № 806.

изготовленного(-ой) из металл, пластик, композитный материал, плитка

Данный самовольно установленный элемент эксплуатируется
ООО «Гемотест ЦФО» ИНН 7707756059
(данные физического лица (Ф.И.О., адрес регистрации), наименование юридического лица (с указанием ИНН))

Наличие разрешения (согласования) на размещение с указанием реквизитов документов: отсутствует

При составлении акта присутствовали и с актом ознакомлены:
(данные лица, подпись)

К акту прилагаются фотоматериалы в количестве 2 шт.



Подпись лица (лиц), проводившего(-их) выявление самовольно установленных элементов
главный специалист отдела по градостроительству, архитектуре и земельным отношениям Жуйко Ю.О.
(должность, Ф.И.О., подпись)

Управа Ленинского района
городского округа город Воронеж
(ул. 20-летия Октября, 115, каб. 114, 105)
тел. 2069144, 2069145



Акт № 114

о выявлении самовольно установленных и (или) незаконно эксплуатируемых информационных элементов, дополнительного оборудования и устройств фасадов зданий и сооружений

"23" апреля 2025 г. г. Воронеж

Настоящий акт составлен должностным лицом управы Ленинского района городского округа город Воронеж:
Жуйко Ю.О., главным специалистом отдела по градостроительству, архитектуре и земельным отношениям
(Ф.И.О., должности лиц, проводивших выявление временного сооружения)

о том, что по адресу: ул. Плехановская, д. 45,
«Florida цветы»
(адрес и место расположения временного сооружения)

выявлено размещение отделка цоколя, козырек, подложка под буквы, вывески
(информационная конструкция / элемент фасада)

нарушающие требования Дизайн-регламента «Внешний вид фасадов зданий и сооружений в городском округе город Воронеж», утвержденного постановлением администрации городского округа город Воронеж от 21.10.2015 № 806.

изготовленного(-ой) из металл, пластик, композитный материал

Данный самовольно установленный элемент эксплуатируется
ИП Лобода Олеся Александровна ИНН 366605167228
(данные физического лица (Ф.И.О., адрес регистрации), наименование юридического лица (с указанием ИНН))

Наличие разрешения (согласования) на размещение с указанием реквизитов документов:
отсутствует

При составлении акта присутствовали и с актом ознакомлены:
(данные лица, подпись)

К акту прилагаются фотоматериалы в количестве 1 шт.



Подпись лица (лиц), проводившего(-их) выявление самовольно установленных элементов
главный специалист отдела по градостроительству, архитектуре и земельным отношениям
Жуйко Ю.О. (должность, Ф.И.О., подпись)

Управа Ленинского района
городского округа город Воронеж
(ул. 20-летия Октября, 115, каб. 114, 105)
тел. 2069144, 2069145



Акт № 115

о выявлении самовольно установленных и (или) незаконно эксплуатируемых информационных элементов, дополнительного оборудования и устройств фасадов зданий и сооружений

г. Воронеж

"23" апреля 2025 г.

Настоящий акт составлен должностным лицом управы Ленинского района городского округа город Воронеж:
Жуйко Ю.О., главным специалистом отдела по градостроительству, архитектуре и земельным отношениям
(Ф.И.О., должности лиц, проводивших выявление временного сооружения)

о том, что по адресу: ул. Плехановская, д. 45, «Техно класс»
(адрес и место расположения временного сооружения)

выявлено размещение отделка фасада и цоколя, баннер, козырек, подложка под буквы
(информационная конструкция / элемент фасада)

нарушающие требования Дизайн-регламента «Внешний вид фасадов зданий и сооружений в городском округе город Воронеж», утвержденного постановлением администрации городского округа город Воронеж от 21.10.2015 № 806.

изготовленного(-ой) из металл, пластик, композитный материал

Данный самовольно установленный элемент эксплуатируется
-
(данные физического лица (Ф.И.О., адрес регистрации), наименование юридического лица (с указанием ИНН))

Наличие разрешения (согласования) на размещение с указанием реквизитов документов: отсутствует

При составлении акта присутствовали и с актом ознакомлены:
(данные лица, подпись)

К акту прилагаются фотоматериалы в количестве 1 шт.



Подпись лица (лиц), проводившего(-их) выявление самовольно установленных элементов
главный специалист отдела по градостроительству, архитектуре и земельным отношениям
Жуйко Ю.О.
(должность, Ф.И.О., подпись)

Управа Ленинского района
городского округа город Воронеж
(ул. 20-летия Октября, 115, каб. 114, 105)
тел. 2069144, 2069145



ул. Плехановская, д. 47

Акт № 116

о выявлении самовольно установленных и (или) незаконно эксплуатируемых информационных элементов, дополнительного оборудования и устройств фасадов зданий и сооружений

г. Воронеж

"23" апреля 2025 г.

Настоящий акт составлен должностным лицом управы Ленинского района городского округа город Воронеж:
Жуйко Ю.О., главным специалистом отдела по градостроительству, архитектуре и земельным отношениям
(Ф.И.О., должности лиц, проводивших выявление временного сооружения)

о том, что по адресу: ул. Плехановская, д. 47, «Сияние центр природного земледелия»
(адрес и место расположения временного сооружения)

выявлено размещение отделка фасада, козырек, подложка под буквы, вывеска, бегущая строка
(информационная конструкция / элемент фасада)

нарушающие требования Дизайн-регламента «Внешний вид фасадов зданий и сооружений в городском округе город Воронеж», утвержденного постановлением администрации городского округа город Воронеж от 21.10.2015 № 806.

изготовленного(-ой) из металл, пластик, композитный материал

Данный самовольно установленный элемент эксплуатируется
ИП Салимов Михаил Александрович ИНН 366406499966
(данные физического лица (Ф.И.О., адрес регистрации), наименование юридического лица (с указанием ИНН))

Наличие разрешения (согласования) на размещение с указанием реквизитов документов: отсутствует

При составлении акта присутствовали и с актом ознакомлены:
(данные лица, подпись)

К акту прилагаются фотоматериалы в количестве 1 шт.



Подпись лица (лиц), проводившего(-их) выявление самовольно установленных элементов
главный специалист отдела по градостроительству, архитектуре и земельным отношениям Жуйко Ю.О.
(должность, Ф.И.О., подпись)

Управа Ленинского района
городского округа город Воронеж
(ул. 20-летия Октября, 115, каб. 114, 105)
тел. 2069144, 2069145



Акт № 117

о выявлении самовольно установленных и (или) незаконно эксплуатируемых информационных элементов, дополнительного оборудования и устройств фасадов зданий и сооружений

г. Воронеж

"23" апреля 2025 г.

Настоящий акт составлен должностным лицом управы Ленинского района городского округа город Воронеж:
Жуйко Ю.О., главным специалистом отдела по градостроительству, архитектуре и земельным отношениям
(Ф.И.О., должности лиц, проводивших выявление временного сооружения)

о том, что по адресу: ул. Плехановская, д. 47, «Парикмахерская»
(адрес и место расположения временного сооружения)

выявлено размещение козырек, кондиционер без маскировочного короба, бегущая строка
(информационная конструкция / элемент фасада)

нарушающие требования Дизайн-регламента «Внешний вид фасадов зданий и сооружений в городском округе город Воронеж», утвержденного постановлением администрации городского округа город Воронеж от 21.10.2015 № 806.

изготовленного(-ой) из металл, пластик, композитный материал

Данный самовольно установленный элемент эксплуатируется
ИП Серикова Елена Георгиевна ИНН: 366105544012
(данные физического лица (Ф.И.О., адрес регистрации), наименование юридического лица (с указанием ИНН))

Наличие разрешения (согласования) на размещение с указанием реквизитов документов: отсутствует

При составлении акта присутствовали и с актом ознакомлены:
(данные лица, подпись)

К акту прилагаются фотоматериалы в количестве 1 шт.



Подпись лица (лиц), проводившего(-их) выявление самовольно установленных элементов
главный специалист отдела по градостроительству, архитектуре и земельным отношениям Жуйко Ю.О.
(должность, Ф.И.О., подпись)

Управа Ленинского района
городского округа город Воронеж
(ул. 20-летия Октября, 115, каб. 114, 105)
тел. 2069144, 2069145



Акт № 118

о выявлении самовольно установленных и (или) незаконно эксплуатируемых информационных элементов, дополнительного оборудования и устройств фасадов зданий и сооружений

г. Воронеж

"23" апреля 2025 г.

Настоящий акт составлен должностным лицом управы Ленинского района городского округа город Воронеж:
Жуйко Ю.О., главным специалистом отдела по градостроительству, архитектуре и земельным отношениям
(Ф.И.О., должности лиц, проводивших выявление временного сооружения)

о том, что по адресу: ул. Плехановская, д. 47, «Центр природного земледелия Сияние»
(адрес и место расположения временного сооружения)

выявлено размещение отделка цоколя, баннеры, козырек
(информационная конструкция / элемент фасада)

нарушающие требования Дизайн-регламента «Внешний вид фасадов зданий и сооружений в городском округе город Воронеж», утвержденного постановлением администрации городского округа город Воронеж от 21.10.2015 № 806.

изготовленного(-ой) из металл, пластик, композитный материал

Данный самовольно установленный элемент эксплуатируется
ИП Ляшенко Владимир Михайлович ИНН 366200554652
(данные физического лица (Ф.И.О., адрес регистрации), наименование юридического лица (с указанием ИНН))

Наличие разрешения (согласования) на размещение с указанием реквизитов документов: отсутствует

При составлении акта присутствовали и с актом ознакомлены:
(данные лица, подпись)

К акту прилагаются фотоматериалы в количестве 1 шт.



Подпись лица (лиц), проводившего(-их) выявление самовольно установленных элементов
главный специалист отдела по градостроительству, архитектуре и земельным отношениям Жуйко Ю.О.
(должность, Ф.И.О., подпись)

Управа Ленинского района
городского округа город Воронеж
(ул. 20-летия Октября, 115, каб. 114, 105)
тел. 2069144, 2069145

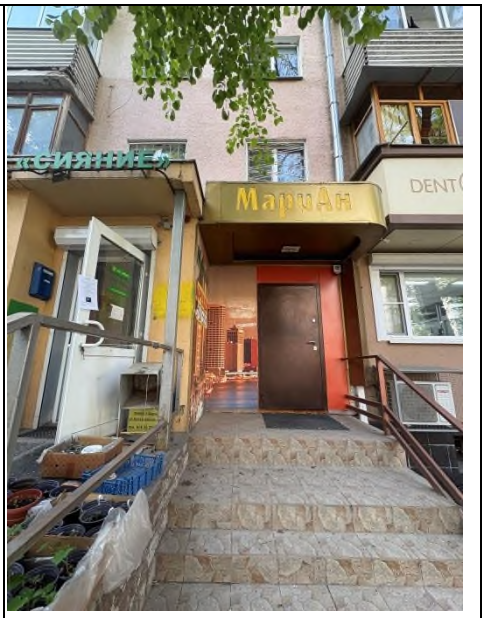

Акт № 119

о выявлении самовольно установленных и (или) незаконно эксплуатируемых информационных элементов, дополнительного оборудования и устройств фасадов зданий и сооружений

"23" апреля 2025 г. г. Воронеж

Настоящий акт составлен должностным лицом управы Ленинского района городского округа город Воронеж:
Жуйко Ю.О., главным специалистом отдела по градостроительству, архитектуре и земельным отношениям
(Ф.И.О., должности лиц, проводивших выявление временного сооружения)

о том, что по адресу: ул. Плехановская, д. 47,
(адрес и место расположения временного сооружения)

выявлено размещение отделка цоколя, козырек, подложка под буквы, баннеры
(информационная конструкция / элемент фасада)

нарушающие требования Дизайн-регламента «Внешний вид фасадов зданий и сооружений в городском округе город Воронеж», утвержденного постановлением администрации городского округа город Воронеж от 21.10.2015 № 806.

изготовленного(-ой) из металл, пластик, композитный материал

Данный самовольно установленный элемент эксплуатируется
-
(данные физического лица (Ф.И.О., адрес регистрации), наименование юридического лица (с указанием ИНН))

Наличие разрешения (согласования) на размещение с указанием реквизитов документов: отсутствует

При составлении акта присутствовали и с актом ознакомлены:
(данные лица, подпись)

К акту прилагаются фотоматериалы в количестве 1 шт.



Подпись лица (лиц), проводившего(-их) выявление самовольно установленных элементов
главный специалист отдела по градостроительству, архитектуре и земельным отношениям
Жуйко Ю.О.
(должность, Ф.И.О., подпись)

Управа Ленинского района
городского округа город Воронеж
(ул. 20-летия Октября, 115, каб. 114, 105)
тел. 2069144, 2069145



Акт № 120

о выявлении самовольно установленных и (или) незаконно эксплуатируемых информационных элементов, дополнительного оборудования и устройств фасадов зданий и сооружений

"23" апреля 2025 г. г. Воронеж

Настоящий акт составлен должностным лицом управы Ленинского района городского округа город Воронеж:
Жуйко Ю.О., главным специалистом отдела по градостроительству, архитектуре и земельным отношениям
(Ф.И.О., должности лиц, проводивших выявление временного сооружения)

о том, что по адресу: ул. Плехановская, д. 47, «Стоматология Dento time»
(адрес и место расположения временного сооружения)

выявлено размещение отделка цоколя, козырек, вывески, консольная конструкция, кондиционеры без маскировочных коробов
(информационная конструкция / элемент фасада)

нарушающие требования Дизайн-регламента «Внешний вид фасадов зданий и сооружений в городском округе город Воронеж», утвержденного постановлением администрации городского округа город Воронеж от 21.10.2015 № 806.

изготовленного(-ой) из металл, пластик, композитный материал

Данный самовольно установленный элемент эксплуатируется ООО ДентТайм ИНН: 3664053380.
(данные физического лица (Ф.И.О., адрес регистрации), наименование юридического лица (с указанием ИНН))

Наличие разрешения (согласования) на размещение с указанием реквизитов документов: отсутствует.

При составлении акта присутствовали и с актом ознакомлены:
(данные лица, подпись)

К акту прилагаются фотоматериалы в количестве 2 шт.



Подпись лица (лиц), проводившего(-их) выявление самовольно установленных элементов
главный специалист отдела по градостроительству, архитектуре и земельным отношениям Жуйко Ю.О.
(должность, Ф.И.О., подпись)

Управа Ленинского района
городского округа город Воронеж
(ул. 20-летия Октября, 115, каб. 114, 105)
тел. 2069144, 2069145



ул. Плехановская, д. 49

Акт № 121

о выявлении самовольно установленных и (или) незаконно эксплуатируемых информационных элементов, дополнительного оборудования и устройств фасадов зданий и сооружений

"23" апреля 2025 г. г. Воронеж

Настоящий акт составлен должностным лицом управы Ленинского района городского округа город Воронеж:
Жуйко Ю.О., главным специалистом отдела по градостроительству, архитектуре и земельным отношениям
(Ф.И.О., должности лиц, проводивших выявление временного сооружения)

о том, что по адресу: ул. Плехановская, д. 49, «Дом обуви Тофа»
(адрес и место расположения временного сооружения)

выявлено размещение Отделка фасада и цоколя, козырек, подложка под буквы
(информационная конструкция / элемент фасада)

нарушающие требования Дизайн-регламента «Внешний вид фасадов зданий и сооружений в городском округе город Воронеж», утвержденного постановлением администрации городского округа город Воронеж от 21.10.2015 № 806.

изготовленного(-ой) из металл, пластик, композитный материал, плитка

Данный самовольно установленный элемент эксплуатируется
ИП Рожкова Наталья Александровна ИНН 710302713719
(данные физического лица (Ф.И.О., адрес регистрации), наименование юридического лица (с указанием ИНН))

Наличие разрешения (согласования) на размещение с указанием реквизитов документов: отсутствует

При составлении акта присутствовали и с актом ознакомлены:
(данные лица, подпись)

К акту прилагаются фотоматериалы в количестве 1 шт.



Подпись лица (лиц), проводившего(-их) выявление самовольно установленных элементов
главный специалист отдела по градостроительству, архитектуре и земельным отношениям
Жуйко Ю.О.
(должность, Ф.И.О., подпись)

Управа Ленинского района
городского округа город Воронеж
(ул. 20-летия Октября, 115, каб. 114, 105)
тел. 2069144, 2069145



Акт № 122

о выявлении самовольно установленных и (или) незаконно эксплуатируемых информационных элементов, дополнительного оборудования и устройств фасадов зданий и сооружений

"23" апреля 2025 г. г. Воронеж

Настоящий акт составлен должностным лицом управы Ленинского района городского округа город Воронеж:
Жуйко Ю.О., главным специалистом отдела по градостроительству, архитектуре и земельным отношениям
(Ф.И.О., должности лиц, проводивших выявление временного сооружения)

о том, что по адресу: ул. Плехановская, д. 49, «Пятерочка»
(адрес и место расположения временного сооружения)

выявлено размещение Консоль, козырек, отделка фасада
(информационная конструкция / элемент фасада)

нарушающие требования Дизайн-регламента «Внешний вид фасадов зданий и сооружений в городском округе город Воронеж», утвержденного постановлением администрации городского округа город Воронеж от 21.10.2015 № 806.

изготовленного(-ой) из металл, пластик, композитный материал

Данный самовольно установленный элемент эксплуатируется ООО «Агроторг» ИНН 7825706086.
(данные физического лица (Ф.И.О., адрес регистрации), наименование юридического лица (с указанием ИНН))

Наличие разрешения (согласования) на размещение с указанием реквизитов документов: отсутствует.

При составлении акта присутствовали и с актом ознакомлены:
(данные лица, подпись)

К акту прилагаются фотоматериалы в количестве 1 шт.



Подпись лица (лиц), проводившего(-их) выявление самовольно установленных элементов
главный специалист отдела по градостроительству, архитектуре и земельным отношениям Жуйко Ю.О.
(должность, Ф.И.О., подпись)

Управа Ленинского района
городского округа город Воронеж
(ул. 20-летия Октября, 115, каб. 114, 105)
тел. 2069144, 2069145



Акт № 123

о выявлении самовольно установленных и (или) незаконно эксплуатируемых информационных элементов, дополнительного оборудования и устройств фасадов зданий и сооружений

"23" апреля 2025 г. г. Воронеж

Настоящий акт составлен должностным лицом управы Ленинского района городского округа город Воронеж:
Жуйко Ю.О., главным специалистом отдела по градостроительству, архитектуре и земельным отношениям
(Ф.И.О., должности лиц, проводивших выявление временного сооружения)

о том, что по адресу: ул. Плехановская, д. 49, «Тут едят»
(адрес и место расположения временного сооружения)

выявлено размещение Консоль, отделка фасада и цоколя, примыкающее к фасаду сооружение, баннеры, вывеска в 2 строки, дубль вывески, количество элементов вывески более 4
(информационная конструкция / элемент фасада)

нарушающие требования Дизайн-регламента «Внешний вид фасадов зданий и сооружений в городском округе город Воронеж», утвержденного постановлением администрации городского округа город Воронеж от 21.10.2015 № 806.

изготовленного(-ой) из металл, пластик, композитный материал

Данный самовольно установленный элемент эксплуатируется ООО «Провкус» ИНН: 3100034383
(данные физического лица (Ф.И.О., адрес регистрации), наименование юридического лица (с указанием ИНН))

Наличие разрешения (согласования) на размещение с указанием реквизитов документов: отсутствует

При составлении акта присутствовали и с актом ознакомлены:
(данные лица, подпись)

К акту прилагаются фотоматериалы в количестве 1 шт.



Подпись лица (лиц), проводившего(-их) выявление самовольно установленных элементов
главный специалист отдела по градостроительству, архитектуре и земельным отношениям
Жуйко Ю.О.
(должность, Ф.И.О., подпись)

Управа Ленинского района
городского округа город Воронеж
(ул. 20-летия Октября, 115, каб. 114, 105)
тел. 2069144, 2069145

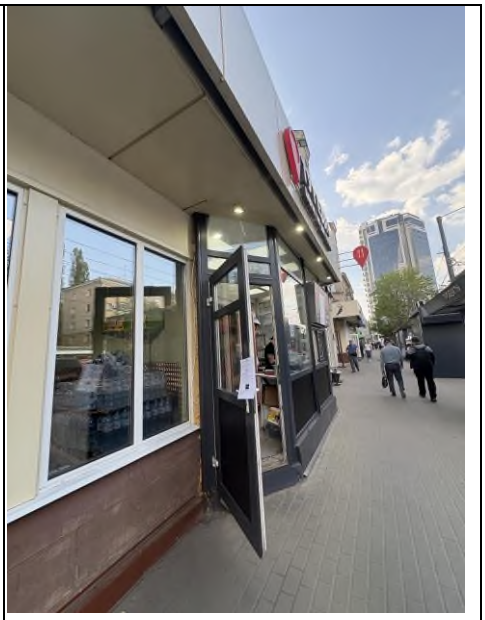

Акт № 124

о выявлении самовольно установленных и (или) незаконно эксплуатируемых информационных элементов, дополнительного оборудования и устройств фасадов зданий и сооружений

"23" апреля 2025 г. г. Воронеж

Настоящий акт составлен должностным лицом управы Ленинского района городского округа город Воронеж:
Жуйко Ю.О., главным специалистом отдела по градостроительству, архитектуре и земельным отношениям
(Ф.И.О., должности лиц, проводивших выявление временного сооружения)

о том, что по адресу: ул. Плехановская, д. 49, «пекарня Родные просторы»
(адрес и место расположения временного сооружения)

выявлено размещение отделка фасада и цоколя, консоль, вывеска в 2 строки
(информационная конструкция / элемент фасада)

нарушающие требования Дизайн-регламента «Внешний вид фасадов зданий и сооружений в городском округе город Воронеж», утвержденного постановлением администрации городского округа город Воронеж от 21.10.2015 № 806.

изготовленного(-ой) из металл, пластик, композитный материал, плитка

Данный самовольно установленный элемент эксплуатируется
-
(данные физического лица (Ф.И.О., адрес регистрации), наименование юридического лица (с указанием ИНН))

Наличие разрешения (согласования) на размещение с указанием реквизитов документов: отсутствует

При составлении акта присутствовали и с актом ознакомлены:
(данные лица, подпись)

К акту прилагаются фотоматериалы в количестве 1 шт.



Подпись лица (лиц), проводившего(-их) выявление самовольно установленных элементов
главный специалист отдела по градостроительству, архитектуре и земельным отношениям
Жуйко Ю.О.
(должность, Ф.И.О., подпись)

Управа Ленинского района
городского округа город Воронеж
(ул. 20-летия Октября, 115, каб. 114, 105)
тел. 2069144, 2069145



Акт № 125

о выявлении самовольно установленных и (или) незаконно эксплуатируемых информационных элементов, дополнительного оборудования и устройств фасадов зданий и сооружений

"23" апреля 2025 г. г. Воронеж

Настоящий акт составлен должностным лицом управы Ленинского района городского округа город Воронеж:
Жуйко Ю.О., главным специалистом отдела по градостроительству, архитектуре и земельным отношениям
(Ф.И.О., должности лиц, проводивших выявление временного сооружения)

о том, что по адресу: ул. Плехановская, д. 49, «Грядка»
(адрес и место расположения временного сооружения)

выявлено размещение отделка фасада и цоколя
(информационная конструкция / элемент фасада)

нарушающие требования Дизайн-регламента «Внешний вид фасадов зданий и сооружений в городском округе город Воронеж», утвержденного постановлением администрации городского округа город Воронеж от 21.10.2015 № 806.

изготовленного(-ой) из плитка

Данный самовольно установленный элемент эксплуатируется
ИП Коляда Д.Н. ИНН: 682101257148
(данные физического лица (Ф.И.О., адрес регистрации), наименование юридического лица (с указанием ИНН))

Наличие разрешения (согласования) на размещение с указанием реквизитов документов: отсутствует

При составлении акта присутствовали и с актом ознакомлены:
(данные лица, подпись)

К акту прилагаются фотоматериалы в количестве 1 шт.



Подпись лица (лиц), проводившего(-их) выявление самовольно установленных элементов
главный специалист отдела по градостроительству, архитектуре и земельным отношениям Жуйко Ю.О.
(должность, Ф.И.О., подпись)

Управа Ленинского района
городского округа город Воронеж
(ул. 20-летия Октября, 115, каб. 114, 105)
тел. 2069144, 2069145



Акт № 126

о выявлении самовольно установленных и (или) незаконно эксплуатируемых информационных элементов, дополнительного оборудования и устройств фасадов зданий и сооружений

г. Воронеж

"23" апреля 2025 г.

Настоящий акт составлен должностным лицом управы Ленинского района городского округа город Воронеж:
Жуйко Ю.О., главным специалистом отдела по градостроительству, архитектуре и земельным отношениям
(Ф.И.О., должности лиц, проводивших выявление временного сооружения)

о том, что по адресу: ул. Плехановская, д. 49, «Подружка»
(адрес и место расположения временного сооружения)

выявлено размещение отделка цоколя, цвет фасада
(информационная конструкция / элемент фасада)

нарушающие требования Дизайн-регламента «Внешний вид фасадов зданий и сооружений в городском округе город Воронеж», утвержденного постановлением администрации городского округа город Воронеж от 21.10.2015 № 806.

изготовленного(-ой) из плитка

Данный самовольно установленный элемент эксплуатируется ООО «Табер Трейд» ИНН 7709505477.
(данные физического лица (Ф.И.О., адрес регистрации), наименование юридического лица (с указанием ИНН))

Наличие разрешения (согласования) на размещение с указанием реквизитов документов: отсутствует.

При составлении акта присутствовали и с актом ознакомлены:
(данные лица, подпись)

К акту прилагаются фотоматериалы в количестве 1 шт.



Подпись лица (лиц), проводившего(-их) выявление самовольно установленных элементов главный специалист отдела по градостроительству, архитектуре и земельным отношениям Жуйко Ю.О.
(должность, Ф.И.О., подпись)

Управа Ленинского района
городского округа город Воронеж
(ул. 20-летия Октября, 115, каб. 114, 105)
тел. 2069144, 2069145

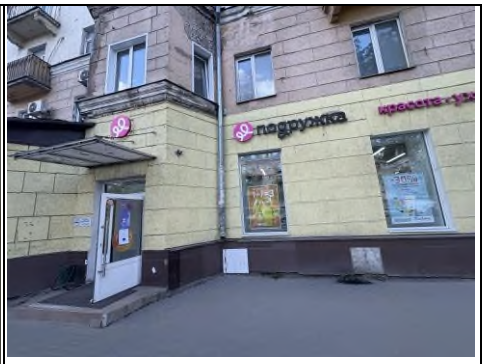

ул. Плехановская, 51

Акт № 127

о выявлении самовольно установленных и (или) незаконно эксплуатируемых информационных элементов, дополнительного оборудования и устройств фасадов зданий и сооружений

г. Воронеж

"23" апреля 2025 г.

Настоящий акт составлен должностным лицом управы Ленинского района городского округа город Воронеж:
Жуйко Ю.О., главным специалистом отдела по градостроительству, архитектуре и земельным отношениям
(Ф.И.О., должности лиц, проводивших выявление временного сооружения)

о том, что по адресу: ул. Плехановская, д. 51, «Социальная аптека»
(адрес и место расположения временного сооружения)

выявлено размещение Консоль
(информационная конструкция / элемент фасада)

нарушающие требования Дизайн-регламента «Внешний вид фасадов зданий и сооружений в городском округе город Воронеж», утвержденного постановлением администрации городского округа город Воронеж от 21.10.2015 № 806.

изготовленного(-ой) из металл, пластик, композитный материал

Данный самовольно установленный элемент эксплуатируется
ООО «Социальная Аптека Центр» ИНН 6166126591
(данные физического лица (Ф.И.О., адрес регистрации), наименование юридического лица (с указанием ИНН))

Наличие разрешения (согласования) на размещение с указанием реквизитов документов:
отсутствует

При составлении акта присутствовали и с актом ознакомлены:
(данные лица, подпись)

К акту прилагаются фотоматериалы в количестве 1 шт.



Подпись лица (лиц), проводившего(-их) выявление самовольно установленных элементов
главный специалист отдела по градостроительству, архитектуре и земельным отношениям
Жуйко Ю.О.
(должность, Ф.И.О., подпись)

Управа Ленинского района
городского округа город Воронеж
(ул. 20-летия Октября, 115, каб. 114, 105)
тел. 2069144, 2069145



Акт № 128

о выявлении самовольно установленных и (или) незаконно эксплуатируемых информационных элементов, дополнительного оборудования и устройств фасадов зданий и сооружений

г. Воронеж

"23" апреля 2025 г.

Настоящий акт составлен должностным лицом управы Ленинского района городского округа город Воронеж:
Жуйко Ю.О., главным специалистом отдела по градостроительству, архитектуре и земельным отношениям
(Ф.И.О., должности лиц, проводивших выявление временного сооружения)

о том, что по адресу: ул. Плехановская, д. 51, «Студия печати фотопечать»
(адрес и место расположения временного сооружения)

выявлено размещение Вывеска в 2 строки
(информационная конструкция / элемент фасада)

нарушающие требования Дизайн-регламента «Внешний вид фасадов зданий и сооружений в городском округе город Воронеж», утвержденного постановлением администрации городского округа город Воронеж от 21.10.2015 № 806.

изготовленного(-ой) из металл, пластик, композитный материал

Данный самовольно установленный элемент эксплуатируется
Бардин А.Ю. ИНН: 481001036109, юр. адрес: ул. Чуйская, д. 7 кв. 10
(данные физического лица (Ф.И.О., адрес регистрации), наименование юридического лица (с указанием ИНН))

Наличие разрешения (согласования) на размещение с указанием реквизитов документов: отсутствует .

При составлении акта присутствовали и с актом ознакомлены:
(данные лица, подпись)

К акту прилагаются фотоматериалы в количестве 1 шт.



Подпись лица (лиц), проводившего(-их) выявление самовольно установленных элементов
главный специалист отдела по градостроительству, архитектуре и земельным отношениям Жуйко Ю.О.
(должность, Ф.И.О., подпись)

Управа Ленинского района
городского округа город Воронеж
(ул. 20-летия Октября, 115, каб. 114, 105)
тел. 2069144, 2069145



Акт № 129

о выявлении самовольно установленных и (или) незаконно эксплуатируемых информационных элементов, дополнительного оборудования и устройств фасадов зданий и сооружений

"23" апреля 2025 г. г. Воронеж

Настоящий акт составлен должностным лицом управы Ленинского района городского округа город Воронеж:
Жуйко Ю.О., главным специалистом отдела по градостроительству, архитектуре и земельным отношениям
(Ф.И.О., должности лиц, проводивших выявление временного сооружения)

о том, что по адресу: ул. Плехановская, д. 51, «Аптека Апрель»
(адрес и место расположения временного сооружения)

выявлено размещение Вывески в 2 строки, кондиционеры без маскировочных коробов
(информационная конструкция / элемент фасада)

нарушающие требования Дизайн-регламента «Внешний вид фасадов зданий и сооружений в городском округе город Воронеж», утвержденного постановлением администрации городского округа город Воронеж от 21.10.2015 № 806.

изготовленного(-ой) из металл, пластик, композитный материал

Данный самовольно установленный элемент эксплуатируется ООО «Апрель Воронеж» ИНН 2308119605
(данные физического лица (Ф.И.О., адрес регистрации), наименование юридического лица (с указанием ИНН))

Наличие разрешения (согласования) на размещение с указанием реквизитов документов: отсутствует

При составлении акта присутствовали и с актом ознакомлены:
(данные лица, подпись)

К акту прилагаются фотоматериалы в количестве 1 шт.



Подпись лица (лиц), проводившего(-их) выявление самовольно установленных элементов
главный специалист отдела по градостроительству, архитектуре и земельным отношениям Жуйко Ю.О.
(должность, Ф.И.О., подпись)

Управа Ленинского района
городского округа город Воронеж
(ул. 20-летия Октября, 115, каб. 114, 105)
тел. 2069144, 2069145



Акт № 130

о выявлении самовольно установленных и (или) незаконно эксплуатируемых информационных элементов, дополнительного оборудования и устройств фасадов зданий и сооружений

"23" апреля 2025 г. г. Воронеж

Настоящий акт составлен должностным лицом управы Ленинского района городского округа город Воронеж:
Жуйко Ю.О., главным специалистом отдела по градостроительству, архитектуре и земельным отношениям
(Ф.И.О., должности лиц, проводивших выявление временного сооружения)

о том, что по адресу: ул. Плехановская, д. 51, «Аптека Плюс»
(адрес и место расположения временного сооружения)

выявлено размещение отделка фасада и цоколя, козырек, подложка под буквы, консоль, сплошное заполнение проемов, кондиционер без маскировочного короба, цвет проемов
(информационная конструкция / элемент фасада)

нарушающие требования Дизайн-регламента «Внешний вид фасадов зданий и сооружений в городском округе город Воронеж», утвержденного постановлением администрации городского округа город Воронеж от 21.10.2015 № 806.

изготовленного(-ой) из металл, пластик, композитный материал, плитка

Данный самовольно установленный элемент эксплуатируется ООО «Элби» ИНН 6321440466
(данные физического лица (Ф.И.О., адрес регистрации), наименование юридического лица (с указанием ИНН))

Наличие разрешения (согласования) на размещение с указанием реквизитов документов: отсутствует

При составлении акта присутствовали и с актом ознакомлены:
(данные лица, подпись)

К акту прилагаются фотоматериалы в количестве 1 шт.



Подпись лица (лиц), проводившего(-их) выявление самовольно установленных элементов главный специалист отдела по градостроительству, архитектуре и земельным отношениям Жуйко Ю.О.
(должность, Ф.И.О., подпись)

Управа Ленинского района
городского округа город Воронеж
(ул. 20-летия Октября, 115, каб. 114, 105)
тел. 2069144, 2069145



Акт № 131

о выявлении самовольно установленных и (или) незаконно эксплуатируемых информационных элементов, дополнительного оборудования и устройств фасадов зданий и сооружений

"23" апреля 2025 г. г. Воронеж

Настоящий акт составлен должностным лицом управы Ленинского района городского округа город Воронеж:
Жуйко Ю.О., главным специалистом отдела по градостроительству, архитектуре и земельным отношениям
(Ф.И.О., должности лиц, проводивших выявление временного сооружения)

о том, что по адресу: ул. Плехановская, д. 51,
(адрес и место расположения временного сооружения)

выявлено размещение отделка цоколя, козырек, подложка под буквы
(информационная конструкция / элемент фасада)

нарушающие требования Дизайн-регламента «Внешний вид фасадов зданий и сооружений в городском округе город Воронеж», утвержденного постановлением администрации городского округа город Воронеж от 21.10.2015 № 806.

изготовленного(-ой) из металл, пластик, композитный материал

Данный самовольно установленный элемент эксплуатируется
-
(данные физического лица (Ф.И.О., адрес регистрации), наименование юридического лица (с указанием ИНН))

Наличие разрешения (согласования) на размещение с указанием реквизитов документов: отсутствует

При составлении акта присутствовали и с актом ознакомлены:
(данные лица, подпись)

К акту прилагаются фотоматериалы в количестве 1 шт.

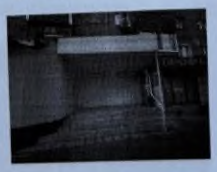

Подпись лица (лиц), проводившего(-их) выявление самовольно установленных элементов
главный специалист отдела по градостроительству, архитектуре и земельным отношениям Жуйко Ю.О.
(должность, Ф.И.О., подпись)

Управа Ленинского района
городского округа город Воронеж
(ул. 20-летия Октября, 115, каб. 114, 105)
тел. 2069144, 2069145



Акт № 132

о выявлении самовольно установленных и (или) незаконно эксплуатируемых информационных элементов, дополнительного оборудования и устройств фасадов зданий и сооружений

"23" апреля 2025 г. г. Воронеж

Настоящий акт составлен должностным лицом управы Ленинского района городского округа город Воронеж:
Жуйко Ю.О., главным специалистом отдела по градостроительству, архитектуре и земельным отношениям
(Ф.И.О., должности лиц, проводивших выявление временного сооружения)

о том, что по адресу: ул. Плехановская, д. 51, «Профстиль»
(адрес и место расположения временного сооружения)

выявлено размещение Отделка фасада и цоколя, козырек, подложка под буквы, цвет проемов
(информационная конструкция / элемент фасада)

нарушающие требования Дизайн-регламента «Внешний вид фасадов зданий и сооружений в городском округе город Воронеж», утвержденного постановлением администрации городского округа город Воронеж от 21.10.2015 № 806.

изготовленного(-ой) из металл, пластик, композитный материал, плитка

Данный самовольно установленный элемент эксплуатируется
ИП Краскова Евгения Васильевна ИНН 362903667807
(данные физического лица (Ф.И.О., адрес регистрации), наименование юридического лица (с указанием ИНН))

Наличие разрешения (согласования) на размещение с указанием реквизитов документов: отсутствует

При составлении акта присутствовали и с актом ознакомлены:
(данные лица, подпись)

К акту прилагаются фотоматериалы в количестве 1 шт.



Подпись лица (лиц), проводившего(-их) выявление самовольно установленных элементов
главный специалист отдела по градостроительству, архитектуре и земельным отношениям Жуйко Ю.О.
(должность, Ф.И.О., подпись)

Управа Ленинского района
городского округа город Воронеж
(ул. 20-летия Октября, 115, каб. 114, 105)
тел. 2069144, 2069145

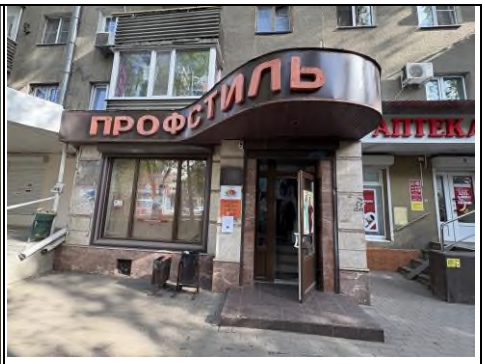

Акт № 133

о выявлении самовольно установленных и (или) незаконно эксплуатируемых информационных элементов, дополнительного оборудования и устройств фасадов зданий и сооружений

г. Воронеж

"23" апреля 2025 г.

Настоящий акт составлен должностным лицом управы Ленинского района городского округа город Воронеж:
Жуйко Ю.О., главным специалистом отдела по градостроительству, архитектуре и земельным отношениям
(Ф.И.О., должности лиц, проводивших выявление временного сооружения)

о том, что по адресу: ул. Плехановская, д. 51, «Аптека Максавит»
(адрес и место расположения временного сооружения)

выявлено размещение консоль, козырек, подложка под буквы, частичное заполнение проемов, кондиционеры без маскировочных коробов
(информационная конструкция / элемент фасада)

нарушающие требования Дизайн-регламента «Внешний вид фасадов зданий и сооружений в городском округе город Воронеж», утвержденного постановлением администрации городского округа город Воронеж от 21.10.2015 № 806.

изготовленного(-ой) из металл, пластик, композитный материал

Данный самовольно установленный элемент эксплуатируется ООО «Чиглафарма» ИНН 3662299109
(данные физического лица (Ф.И.О., адрес регистрации), наименование юридического лица (с указанием ИНН))

Наличие разрешения (согласования) на размещение с указанием реквизитов документов: отсутствует

При составлении акта присутствовали и с актом ознакомлены:
(данные лица, подпись)

К акту прилагаются фотоматериалы в количестве 1 шт.

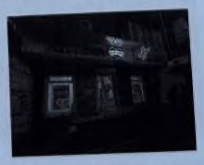

Подпись лица (лиц), проводившего(-их) выявление самовольно установленных элементов
главный специалист отдела по градостроительству, архитектуре и земельным отношениям Жуйко Ю.О.
(должность, Ф.И.О., подпись)

Управа Ленинского района
городского округа город Воронеж
(ул. 20-летия Октября, 115, каб. 114, 105)
тел. 2069144, 2069145



Акт № 134

о выявлении самовольно установленных и (или) незаконно эксплуатируемых информационных элементов, дополнительного оборудования и устройств фасадов зданий и сооружений

"23" апреля 2025 г. г. Воронеж

Настоящий акт составлен должностным лицом управы Ленинского района городского округа город Воронеж:
Жуйко Ю.О., главным специалистом отдела по градостроительству, архитектуре и земельным отношениям
(Ф.И.О., должности лиц, проводивших выявление временного сооружения)

о том, что по адресу: ул. Плехановская, д. 51, «Аптека Здравсити»
(адрес и место расположения временного сооружения)

выявлено размещение консоль, козырек, подсветка козырька и проемов фальшек
(информационная конструкция / элемент фасада)

нарушающие требования Дизайн-регламента «Внешний вид фасадов зданий и сооружений в городском округе город Воронеж», утвержденного постановлением администрации городского округа город Воронеж от 21.10.2015 № 806.

изготовленного(-ой) из металл, пластик, композитный материал

Данный самовольно установленный элемент эксплуатируется ООО «Ригла» ИНН 7724211288
(данные физического лица (Ф.И.О., адрес регистрации), наименование юридического лица (с указанием ИНН))

Наличие разрешения (согласования) на размещение с указанием реквизитов документов: отсутствует

При составлении акта присутствовали и с актом ознакомлены:
(данные лица, подпись)

К акту прилагаются фотоматериалы в количестве 1 шт.



Подпись лица (лиц), проводившего(-их) выявление самовольно установленных элементов
главный специалист отдела по градостроительству, архитектуре и земельным отношениям Жуйко Ю.О.
(должность, Ф.И.О., подпись)

Управа Ленинского района
городского округа город Воронеж
(ул. 20-летия Октября, 115, каб. 114, 105)
тел. 2069144, 2069145



Акт № 135

о выявлении самовольно установленных и (или) незаконно эксплуатируемых информационных элементов, дополнительного оборудования и устройств фасадов зданий и сооружений

"23" апреля 2025 г.

г. Воронеж

Настоящий акт составлен должностным лицом управы Ленинского района городского округа город Воронеж:
Жуйко Ю.О., главным специалистом отдела по градостроительству, архитектуре и земельным отношениям
(Ф.И.О., должности лиц, проводивших выявление временного сооружения)

о том, что по адресу: ул. Плехановская, д. 51,
«Сыры колбасы мясо деликатесы»
(адрес и место расположения временного сооружения)

выявлено размещение отделка цоколя, козырек, баннер
(информационная конструкция / элемент фасада)

нарушающие требования Дизайн-регламента «Внешний вид фасадов зданий и сооружений в городском округе город Воронеж», утвержденного постановлением администрации городского округа город Воронеж от 21.10.2015 № 806.

изготовленного(-ой) из металл, пластик, композитный материал

Данный самовольно установленный элемент эксплуатируется
ИП Коденцев Д.В. ИНН: 366516138401
(данные физического лица (Ф.И.О., адрес регистрации), наименование юридического лица (с указанием ИНН))

Наличие разрешения (согласования) на размещение с указанием реквизитов документов:
отсутствует

При составлении акта присутствовали и с актом ознакомлены:
(данные лица, подпись)

К акту прилагаются фотоматериалы в количестве 1 шт.



Подпись лица (лиц), проводившего(-их) выявление самовольно установленных элементов
главный специалист отдела по градостроительству, архитектуре и земельным отношениям Жуйко Ю.О.
(должность, Ф.И.О., подпись)

Управа Ленинского района
городского округа город Воронеж
(ул. 20-летия Октября, 115, каб. 114, 105)
тел. 2069144, 2069145



Акт № 136

о выявлении самовольно установленных и (или) незаконно эксплуатируемых информационных элементов, дополнительного оборудования и устройств фасадов зданий и сооружений

"23" апреля 2025 г. г. Воронеж

Настоящий акт составлен должностным лицом управы Ленинского района городского округа город Воронеж:
Жуйко Ю.О., главным специалистом отдела по градостроительству, архитектуре и земельным отношениям
(Ф.И.О., должности лиц, проводивших выявление временного сооружения)

о том, что по адресу: ул. Плехановская, д.45.
Твой Мир Пространство
(адрес и место расположения временного сооружения)

выявлено размещение Вывеска, козырек, отделка фасада
(информационная конструкция / элемент фасада)

нарушающие требования Дизайн-регламента «Внешний вид фасадов зданий и сооружений в городском округе город Воронеж», утвержденного постановлением администрации городского округа город Воронеж от 21.10.2015 № 806.

изготовленного(-ой) из металл, пластик, композитный материал, плитка

Данный самовольно установленный элемент эксплуатируется
ООО Твой Мир ИНН 3666151061
(данные физического лица (Ф.И.О., адрес регистрации), наименование юридического лица (с указанием ИНН))

Наличие разрешения (согласования) на размещение с указанием реквизитов документов: отсутствует

При составлении акта присутствовали и с актом ознакомлены:
(данные лица, подпись)

К акту прилагаются фотоматериалы в количестве - шт.

Подпись лица (лиц), проводившего(-их) выявление самовольно установленных элементов
главный специалист отдела по градостроительству, архитектуре и земельным отношениям
Жуйко Ю.О.
(должность, Ф.И.О., подпись)

Управа Ленинского района
городского округа город Воронеж
(ул. 20-летия Октября, 115, каб. 114, 105)
тел. 2069144, 2069145



Акт № 127

о выявлении самовольно установленных и (или) незаконно эксплуатируемых информационных элементов, дополнительного оборудования и устройств фасадов зданий и сооружений

"23" апреля 2025 г. г. Воронеж

Настоящий акт составлен должностным лицом управы Ленинского района городского округа город Воронеж:
Жуйко Ю.О., главным специалистом отдела по градостроительству, архитектуре и земельным отношениям
(Ф.И.О., должности лиц, проводивших выявление временного сооружения)

о том, что по адресу: ул. Плехановская, д.51, Зоомаркет Белый пролив
(адрес и место расположения временного сооружения)

выявлено размещение баннеры, цветовое решение фасада, отделка цоколя
(информационная конструкция / элемент фасада)

нарушающие требования Дизайн-регламента «Внешний вид фасадов зданий и сооружений в городском округе город Воронеж», утвержденного постановлением администрации городского округа город Воронеж от 21.10.2015 № 806.

изготовленного(-ой) из металл, пластик, композитный материал, плитка

Данный самовольно установленный элемент эксплуатируется
ИП Изахар И.В.
ИНН 366221663476.
(данные физического лица (Ф.И.О., адрес регистрации), наименование юридического лица (с указанием ИНН))

Наличие разрешения (согласования) на размещение с указанием реквизитов документов: отсутствует.

При составлении акта присутствовали и с актом ознакомлены:
(данные лица, подпись)

К акту прилагаются фотоматериалы в количестве - шт.

Подпись лица (лиц), проводившего(-их) выявление самовольно установленных элементов главный специалист отдела по градостроительству, архитектуре и земельным отношениям Жуйко Ю.О.
(должность, Ф.И.О., подпись)

Управа Ленинского района
городского округа город Воронеж
(ул. 20-летия Октября, 115, каб. 114, 105)
тел. 2069144, 2069145



Акт № 138

о выявлении самовольно установленных и (или) незаконно эксплуатируемых информационных элементов, дополнительного оборудования и устройств фасадов зданий и сооружений

"07" 05 2025 г. г. Воронеж

Настоящий акт составлен должностным лицом управы Ленинского района городского округа город Воронеж:
Жуйко Ю.О., главным специалистом отдела по градостроительству, архитектуре и земельным отношениям
(Ф.И.О., должности лиц, проводивших выявление временного сооружения)

о том, что по адресу: ул. Плехановская, д.47;
колбаса сыр молоко
(адрес и место расположения временного сооружения)

выявлено размещение баннер, отделка уголок, портфен
(информационная конструкция / элемент фасада)

нарушающие требования Дизайн-регламента «Внешний вид фасадов зданий и сооружений в городском округе город Воронеж», утвержденного постановлением администрации городского округа город Воронеж от 21.10.2015 № 806.

изготовленного(-ой) из металл, пластик, композитный материал, плитка

Данный самовольно установленный элемент эксплуатируется
—
(данные физического лица (Ф.И.О., адрес регистрации), наименование юридического лица (с указанием ИНН))

Наличие разрешения (согласования) на размещение с указанием реквизитов документов: отсутствует

При составлении акта присутствовали и с актом ознакомлены:
—
(данные лица, подпись)

К акту прилагаются фотоматериалы в количестве - шт.

Подпись лица (лиц), проводившего(-их) выявление самовольно установленных элементов
главный специалист отдела по градостроительству, архитектуре и земельным отношениям
Жуйко Ю.О.
(должность, Ф.И.О., подпись)

Управа Ленинского района
городского округа город Воронеж
(ул. 20-летия Октября, 115, каб. 114, 105)
тел. 2069144, 2069145



Акт № 139

о выявлении самовольно установленных и (или) незаконно эксплуатируемых информационных элементов, дополнительного оборудования и устройств фасадов зданий и сооружений

«07» 05 2025 г. г. Воронеж

Настоящий акт составлен должностным лицом управы Ленинского района городского округа город Воронеж:
Жуйко Ю.О., главным специалистом отдела по градостроительству, архитектуре и земельным отношениям
(Ф.И.О., должности лиц, проводивших выявление временного сооружения)

о том, что по адресу: ул. Плехановская, д.49, Обувь
(адрес и место расположения временного сооружения)

выявлено размещение Отделка фасада и цоколя цветной плиткой
(информационная конструкция / элемент фасада)

нарушающие требования Дизайн-регламента «Внешний вид фасадов зданий и сооружений в городском округе город Воронеж», утвержденного постановлением администрации городского округа город Воронеж от 21.10.2015 № 806.

изготовленного(-ой) из металл, пластик, композитный материал, плитка

Данный самовольно установленный элемент эксплуатируется
ИП Чайтарев В.М. св-во № 504366526100033
(данные физического лица (Ф.И.О., адрес регистрации), наименование юридического лица (с указанием ИНН))

Наличие разрешения (согласования) на размещение с указанием реквизитов документов: отсутствует

При составлении акта присутствовали и с актом ознакомлены:
(данные лица, подпись)

К акту прилагаются фотоматериалы в количестве - шт.

Подпись лица (лиц), проводившего(-их) выявление самовольно установленных элементов
главный специалист отдела по градостроительству, архитектуре и земельным отношениям
Жуйко Ю.О.
(должность, Ф.И.О., подпись)

Управа Ленинского района
городского округа город Воронеж
(ул. 20-летия Октября, 115, каб. 114, 105)
тел. 2069144, 2069145

