АДМИНИСТРАЦИЯ ГОРОДСКОГО ОКРУГА
ГОРОД ВОРОНЕЖ
УПРАВЛЕНИЕ АДМИНИСТРАТИВНО-
ТЕХНИЧЕСКОГО КОНТРОЛЯ

Перечень брошенных транспортных средств, принудительно перемещенных на площадку временного хранения по адресу: г.Воронеж, ул. Землячки, 11, 16.04.2025 года

адрес	марка, модель, Г.Р.З., цвет	срок обращения за возвратом ТС	фотоматериалы
г.Воронеж, ул. Владимира Невского, 48	Лада Приора г.р.з. Е920КМ 136 Серебристый	16.06.2025	 
г.Воронеж, ул. Новосибирская, 41	Газель г.р.з. ВА077 36 Желтый	16.06.2025	

			
г.Воронеж, ул. Лидии Рябцевой, 47/3	ГАЗ 3302 г.р.з. Х427УС 36 Белый	16.06.2025	
			
г.Воронеж, ул. Логвиновская, 2	ГАЗ 31029 г.р.з. В636НМ 36 Серый	16.06.2025	

			
г.Воронеж, ул. Маршала Одинцова, 2	ВАЗ 2110 г.р.з. М220КЕ 36 Белый	16.06.2025	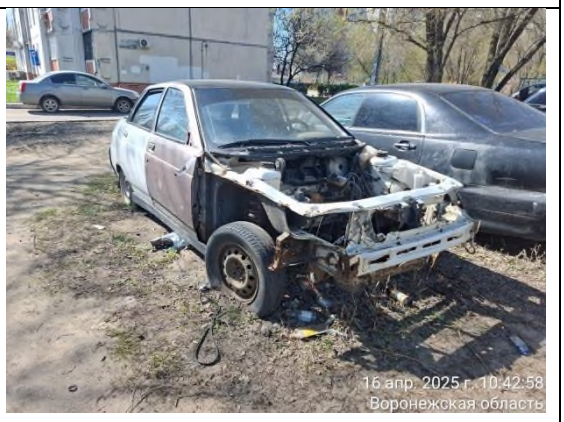
			
г.Воронеж, ул. Маршала Одинцова, 2	Митсубиши Диамант Без г.р.з. Черный	16.06.2025	

			16 апр. 2025 г. 11:37:49 Воронежская область