Акты о выявлении самовольно установленных и (или) незаконно эксплуатируемых информационных элементов, дополнительного оборудования и устройств фасадов зданий и сооружений на территории Ленинского района городского округа город Воронеж

Акт	Фото
ул. Плехановская, 1	
Акт № 1 о выявлении самовольно установленных и (или) незаконно эксплуатируемых информационных элементов, дополнительного оборудования и устройств фасадов зданий и сооружений "21" апреля 2025 г. г. Воронеж Настоящий акт составлен должностным лицом управы Ленинского района городского округа город Воронеж: Жуйко Ю.О., главным специалистом отдела по градостроительству, архитектуре и земельным отношениям (Ф.И.О., должности лиц, проводивших выявление временного сооружения) о том, что по адресу: ул. Плехановская, д. 1, (адрес и место расположения временного сооружения) выявлено размещение Металлический каркас козырька (информационная конструкция / элемент фасада) нарушающие требования Дизайн-регламента «Внешний вид фасадов зданий и сооружений в городском округе город Воронеж», утвержденного постановлением администрации городского округа город Воронеж от 21.10.2015 № 806. изготовленного(-ой) из металл Данный самовольно установленный элемент эксплуатируется - (данные физического лица (Ф.И.О., адрес регистрации), наименование юридического лица (с указанием ИНН)) Наличие разрешения (согласования) на размещение с указанием реквизитов документов: отсутствует При составлении акта присутствовали и с актом ознакомлены: (данные лица, подпись) К акту прилагаются фотоматериалы в количестве 1 шт.  Подпись лица (лиц), проводившего(-их) выявление самовольно установленных элементов главный специалист отдела по градостроительству, архитектуре и земельным отношениям Жуйко Ю.О. (должность, Ф.И.О., подпись) ***Вам необходимо произвести демонтаж самовольно установленных элементов и привести входную группу в соответствие с требованиями Дизайн-регламента*** **Управа Ленинского района городского округа город Воронеж (ул. 20-летия Октября, 115, каб. 114, 105) тел. 2069144, 2069145**	

Акт № 2

о выявлении самовольно установленных и (или) незаконно эксплуатируемых информационных элементов, дополнительного оборудования и устройств фасадов зданий и сооружений

"21" апреля 2025 г. г. Воронеж

Настоящий акт составлен должностным лицом управы Ленинского района городского округа город Воронеж:
Жуйко Ю.О., главным специалистом отдела по градостроительству, архитектуре и земельным отношениям
(Ф.И.О., должности лиц, проводивших выявление временного сооружения)

о том, что по адресу: ул. Плехановская, д. 1, «NTR nature»
(адрес и место расположения временного сооружения)

выявлено размещение консоль
(информационная конструкция / элемент фасада)

нарушающие требования Дизайн-регламента «Внешний вид фасадов зданий и сооружений в городском округе город Воронеж», утвержденного постановлением администрации городского округа город Воронеж от 21.10.2015 № 806.

изготовленного(-ой) из металл, пластик, композитный материал

Данный самовольно установленный элемент эксплуатируется ИП Хованская Жанна Владимировна ИНН: 361005871747
(данные физического лица (Ф.И.О., адрес регистрации), наименование юридического лица (с указанием ИНН))

Наличие разрешения (согласования) на размещение с указанием реквизитов документов: отсутствует

При составлении акта присутствовали и с актом ознакомлены:
(данные лица, подпись)

К акту прилагаются фотоматериалы в количестве 1 шт.



Подпись лица (лиц), проводившего(-их) выявление самовольно установленных элементов
главный специалист отдела по градостроительству, архитектуре и земельным отношениям Жуйко Ю.О.
(должность, Ф.И.О., подпись)

Управа Ленинского района
городского округа город Воронеж
(ул. 20-летия Октября, 115, каб. 114, 105)
тел. 2069144, 2069145



Акт № 3

о выявлении самовольно установленных и (или) незаконно эксплуатируемых информационных элементов, дополнительного оборудования и устройств фасадов зданий и сооружений

"21" апреля 2025 г. г. Воронеж

Настоящий акт составлен должностным лицом управы Ленинского района городского округа город Воронеж:
Жуйко Ю.О., главным специалистом отдела по градостроительству, архитектуре и земельным отношениям
(Ф.И.О., должности лиц, проводивших выявление временного сооружения)

о том, что по адресу: ул. Плехановская, д. 1,
«Barber house мужская парикмахерская»
(адрес и место расположения временного сооружения)

выявлено размещение Вывеска, подложка под буквы, козырек
(информационная конструкция / элемент фасада)

нарушающие требования Дизайн-регламента «Внешний вид фасадов зданий и сооружений в городском округе город Воронеж», утвержденного постановлением администрации городского округа город Воронеж от 21.10.2015 № 806.

изготовленного(-ой) из металл, пластик, композитный материал

Данный самовольно установленный элемент эксплуатируется
ИП Кравцова Наталья Николаевна ИНН 366404033827
(данные физического лица (Ф.И.О., адрес регистрации), наименование юридического лица (с указанием ИНН))

Наличие разрешения (согласования) на размещение с указанием реквизитов документов: отсутствует

При составлении акта присутствовали и с актом ознакомлены:
(данные лица, подпись)

К акту прилагаются фотоматериалы в количестве 1 шт.



Подпись лица (лиц), проводившего(-их) выявление самовольно установленных элементов
(должность, Ф.И.О., подпись)



Акт № 4

о выявлении самовольно установленных и (или) незаконно эксплуатируемых информационных элементов, дополнительного оборудования и устройств фасадов зданий и сооружений

г. Воронеж

"21" апреля 2025 г.

Настоящий акт составлен должностным лицом управы Ленинского района городского округа город Воронеж:
Жуйко Ю.О., главным специалистом отдела по градостроительству, архитектуре и земельным отношениям
(Ф.И.О., должности лиц, проводивших выявление временного сооружения)

о том, что по адресу: ул. Плехановская, д. 1,
(адрес и место расположения временного сооружения)

выявлено размещение козырек
(информационная конструкция / элемент фасада)

нарушающие требования Дизайн-регламента «Внешний вид фасадов зданий и сооружений в городском округе город Воронеж», утвержденного постановлением администрации городского округа город Воронеж от 21.10.2015 № 806.

изготовленного(-ой) из металл, пластик, композитный материал

Данный самовольно установленный элемент эксплуатируется
-
(данные физического лица (Ф.И.О., адрес регистрации), наименование юридического лица (с указанием ИНН))

Наличие разрешения (согласования) на размещение с указанием реквизитов документов: отсутствует .

При составлении акта присутствовали и с актом ознакомлены:
(данные лица, подпись)

К акту прилагаются фотоматериалы в количестве 1 шт.



Подпись лица (лиц), проводившего(-их) выявление самовольно установленных элементов
главный специалист отдела по градостроительству, архитектуре и земельным отношениям
Жуйко Ю.О.
(должность, Ф.И.О., подпись)

Управа Ленинского района
городского округа город Воронеж
(ул. 20-летия Октября, 115, каб. 114, 105)
тел. 2069144, 2069145

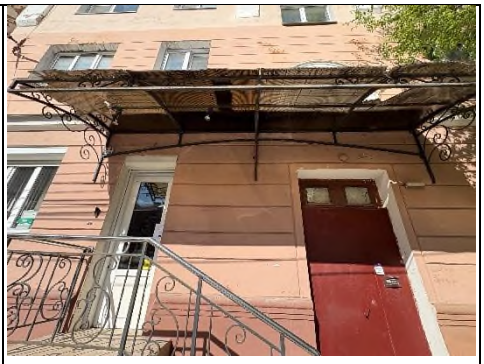

Акт № 5

о выявлении самовольно установленных и (или) незаконно эксплуатируемых информационных элементов, дополнительного оборудования и устройств фасадов зданий и сооружений

"21" апреля 2025 г. г. Воронеж

Настоящий акт составлен должностным лицом управы Ленинского района городского округа город Воронеж:
Жуйко Ю.О., главным специалистом отдела по градостроительству, архитектуре и земельным отношениям
(Ф.И.О., должности лиц, проводивших выявление временного сооружения)

о том, что по адресу: ул. Плехановская, д. 1,
(адрес и место расположения временного сооружения)

выявлено размещение козырек
(информационная конструкция / элемент фасада)

нарушающие требования Дизайн-регламента «Внешний вид фасадов зданий и сооружений в городском округе город Воронеж», утвержденного постановлением администрации городского округа город Воронеж от 21.10.2015 № 806.

изготовленного(-ой) из металл, пластик, композитный материал

Данный самовольно установленный элемент эксплуатируется
-
(данные физического лица (Ф.И.О., адрес регистрации), наименование юридического лица (с указанием ИНН))

Наличие разрешения (согласования) на размещение с указанием реквизитов документов: отсутствует

При составлении акта присутствовали и с актом ознакомлены:
(данные лица, подпись)

К акту прилагаются фотоматериалы в количестве 1 шт.



Подпись лица (лиц), проводившего(-их) выявление самовольно установленных элементов
главный специалист отдела по градостроительству, архитектуре и земельным отношениям Жуйко Ю.О.
(должность, Ф.И.О., подпись)

Управа Ленинского района
городского округа город Воронеж
(ул. 20-летия Октября, 115, каб. 114, 105)
тел. 2069144, 2069145



Акт № 6

о выявлении самовольно установленных и (или) незаконно эксплуатируемых информационных элементов, дополнительного оборудования и устройств фасадов зданий и сооружений

"21" апреля 2025 г. г. Воронеж

Настоящий акт составлен должностным лицом управы Ленинского района городского округа город Воронеж:
Жуйко Ю.О., главным специалистом отдела по градостроительству, архитектуре и земельным отношениям
(Ф.И.О., должности лиц, проводивших выявление временного сооружения)

о том, что по адресу: ул. Плехановская, д. 1,
(адрес и место расположения временного сооружения)

выявлено размещение Козырек, ограждающие элементы
(информационная конструкция / элемент фасада)

нарушающие требования Дизайн-регламента «Внешний вид фасадов зданий и сооружений в городском округе город Воронеж», утвержденного постановлением администрации городского округа город Воронеж от 21.10.2015 № 806.

изготовленного(-ой) из металл, пластик, поликарбонат

Данный самовольно установленный элемент эксплуатируется
ООО «Стройтрест-24» ИНН:3665827822
(данные физического лица (Ф.И.О., адрес регистрации), наименование юридического лица (с указанием ИНН))

Наличие разрешения (согласования) на размещение с указанием реквизитов документов:
отсутствует

При составлении акта присутствовали и с актом ознакомлены:
(данные лица, подпись)

К акту прилагаются фотоматериалы в количестве 1 шт.



Подпись лица (лиц), проводившего(-их) выявление самовольно установленных элементов
главный специалист отдела по градостроительству, архитектуре и земельным отношениям
Жуйко Ю.О.
(должность, Ф.И.О., подпись)

Управа Ленинского района
городского округа город Воронеж
(ул. 20-летия Октября, 115, каб. 114, 105)
тел. 2069144, 2069145

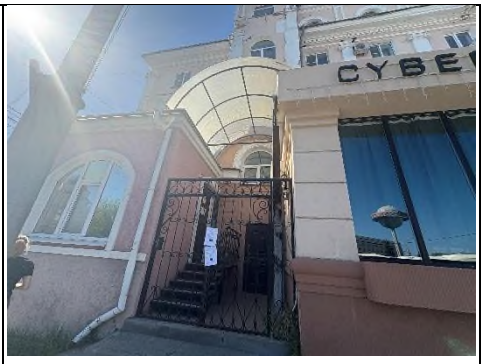

Акт № 7

о выявлении самовольно установленных и (или) незаконно эксплуатируемых информационных элементов, дополнительного оборудования и устройств фасадов зданий и сооружений

г. Воронеж

"21" апреля 2025 г.

Настоящий акт составлен должностным лицом управы Ленинского района городского округа город Воронеж:
Жуйко Ю.О., главным специалистом отдела по градостроительству, архитектуре и земельным отношениям
(Ф.И.О., должности лиц, проводивших выявление временного сооружения)

о том, что по адресу: ул. Плехановская, д. 1,
(адрес и место расположения временного сооружения)

выявлено размещение Козырек, ограждающие элементы
(информационная конструкция / элемент фасада)

нарушающие требования Дизайн-регламента «Внешний вид фасадов зданий и сооружений в городском округе город Воронеж», утвержденного постановлением администрации городского округа город Воронеж от 21.10.2015 № 806.

изготовленного(-ой) из металл, пластик, поликарбонат

Данный самовольно установленный элемент эксплуатируется
ООО «СМП-99» ИНН: 3665821965
(данные физического лица (Ф.И.О., адрес регистрации), наименование юридического лица (с указанием ИНН))

Наличие разрешения (согласования) на размещение с указанием реквизитов документов:
отсутствует

При составлении акта присутствовали и с актом ознакомлены:
(данные лица, подпись)

К акту прилагаются фотоматериалы в количестве 1 шт.



Подпись лица (лиц), проводившего(-их) выявление самовольно установленных элементов
главный специалист отдела по градостроительству, архитектуре и земельным отношениям
Жуйко Ю.О.
(должность, Ф.И.О., подпись)

Управа Ленинского района
городского округа город Воронеж
(ул. 20-летия Октября, 115, каб. 114, 105)
тел. 2069144, 2069145

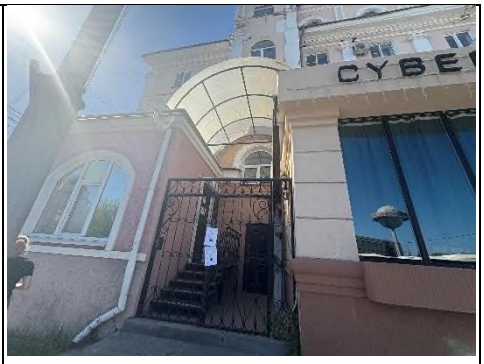

Акт № 8

о выявлении самовольно установленных и (или) незаконно эксплуатируемых информационных элементов, дополнительного оборудования и устройств фасадов зданий и сооружений

г. Воронеж

"21" апреля 2025 г.

Настоящий акт составлен должностным лицом управы Ленинского района городского округа город Воронеж:
Жуйко Ю.О., главным специалистом отдела по градостроительству, архитектуре и земельным отношениям
(Ф.И.О., должности лиц, проводивших выявление временного сооружения)

о том, что по адресу: ул. Плехановская, д. 1 ,
«CUBER CLUB RUNA компьютерный клуб».
(адрес и место расположения временного сооружения)

выявлено размещение Вывеска, логотип, внешний блок кондиционера без маскировочной решетки
(информационная конструкция / элемент фасада)

нарушающие требования Дизайн-регламента «Внешний вид фасадов зданий и сооружений в городском округе город Воронеж», утвержденного постановлением администрации городского округа город Воронеж от 21.10.2015 № 806.

изготовленного(-ой) из металл, пластик, композитный материал

Данный самовольно установленный элемент эксплуатируется
-
.
(данные физического лица (Ф.И.О., адрес регистрации), наименование юридического лица (с указанием ИНН))

Наличие разрешения (согласования) на размещение с указанием реквизитов документов: отсутствует .

При составлении акта присутствовали и с актом ознакомлены:
(данные лица, подпись)

К акту прилагаются фотоматериалы в количестве 1 шт.



Подпись лица (лиц), проводившего(-их) выявление самовольно установленных элементов
главный специалист отдела по градостроительству, архитектуре и земельным отношениям Жуйко Ю.О.
(должность, Ф.И.О., подпись)

Управа Ленинского района городского округа город Воронеж (ул. 20-летия Октября, 115, каб. 114, 105) тел. 2069144, 2069145



Акт № 9

о выявлении самовольно установленных и (или) незаконно эксплуатируемых информационных элементов, дополнительного оборудования и устройств фасадов зданий и сооружений

"9" апреля 2025 г. г. Воронеж

Настоящий акт составлен должностным лицом управы Ленинского района городского округа город Воронеж:
Жуйко Ю.О., главным специалистом отдела по градостроительству, архитектуре и земельным отношениям
(Ф.И.О., должности лиц, проводивших выявление временного сооружения)

о том, что по адресу: ул. Плехановская, д. 1, «Цветочный салон Ирис»
(адрес и место расположения временного сооружения)

выявлено размещение Отделка цоколя, отделка фасада, подложка под буквы, кондиционеры без маскировочного короба
(информационная конструкция / элемент фасада)

нарушающие требования Дизайн-регламента «Внешний вид фасадов зданий и сооружений в городском округе город Воронеж», утвержденного постановлением администрации городского округа город Воронеж от 21.10.2015 № 806.

изготовленного(-ой) из металл, пластик, композитный материал, плитка

Данный самовольно установленный элемент эксплуатируется
ИП Варлыгина Наталия Владимировна ИНН 366408233626
(данные физического лица (Ф.И.О., адрес регистрации), наименование юридического лица (с указанием ИНН))

Наличие разрешения (согласования) на размещение с указанием реквизитов документов: отсутствует

При составлении акта присутствовали и с актом ознакомлены:
(данные лица, подпись)

К акту прилагаются фотоматериалы в количестве 2 шт.



Подпись лица (лиц), проводившего(-их) выявление самовольно установленных элементов
главный специалист отдела по градостроительству, архитектуре и земельным отношениям Жуйко Ю.О.
(должность, Ф.И.О., подпись)

Управа Ленинского района
городского округа город Воронеж
(ул. 20-летия Октября, 115, каб. 114, 105)
тел. 2069144, 2069145



Акт № 10

о выявлении самовольно установленных и (или) незаконно эксплуатируемых информационных элементов, дополнительного оборудования и устройств фасадов зданий и сооружений

"21" апреля 2025 г.

г. Воронеж

Настоящий акт составлен должностным лицом управы Ленинского района городского округа город Воронеж:
Жуйко Ю.О., главным специалистом отдела по градостроительству, архитектуре и земельным отношениям
(Ф.И.О., должности лиц, проводивших выявление временного сооружения)

о том, что по адресу: ул. Плехановская, д. 1, «Apple Black»
(адрес и место расположения временного сооружения)

выявлено размещение Вывеска, подложка под буквы, цветовое решение фасада и цоколя, подсветка фасада и ступеней
(информационная конструкция / элемент фасада)

нарушающие требования Дизайн-регламента «Внешний вид фасадов зданий и сооружений в городском округе город Воронеж», утвержденного постановлением администрации городского округа город Воронеж от 21.10.2015 № 806.

изготовленного(-ой) из металл, пластик, композитный материал

Данный самовольно установленный элемент эксплуатируется
ИП Никанорова Лариса Алексеевна ИНН 323530000023891
(данные физического лица (Ф.И.О., адрес регистрации), наименование юридического лица (с указанием ИНН))

Наличие разрешения (согласования) на размещение с указанием реквизитов документов: отсутствует

При составлении акта присутствовали и с актом ознакомлены:
(данные лица, подпись)

К акту прилагаются фотоматериалы в количестве 1 шт.



Подпись лица (лиц), проводившего(-их) выявление самовольно установленных элементов
главный специалист отдела по градостроительству, архитектуре и земельным отношениям Жуйко Ю.О.
(должность, Ф.И.О., подпись)

Управа Ленинского района
городского округа город Воронеж
(ул. 20-летия Октября, 115, каб. 114, 105)
тел. 2069144, 2069145



Акт № 11

о выявлении самовольно установленных и (или) незаконно эксплуатируемых информационных элементов, дополнительного оборудования и устройств фасадов зданий и сооружений

"21" апреля 2025 г. г. Воронеж

Настоящий акт составлен должностным лицом управы Ленинского района городского округа город Воронеж:
Жуйко Ю.О., главным специалистом отдела по градостроительству, архитектуре и земельным отношениям
(Ф.И.О., должности лиц, проводивших выявление временного сооружения)

о том, что по адресу: ул. Плехановская, д. 1, ~~«Empress»~~
(адрес и место расположения временного сооружения)

выявлено размещение Вывеска, отделка фасада и цоколя, козырек
(информационная конструкция / элемент фасада)

нарушающие требования Дизайн-регламента «Внешний вид фасадов зданий и сооружений в городском округе город Воронеж», утвержденного постановлением администрации городского округа город Воронеж от 21.10.2015 № 806.

изготовленного(-ой) из металл, пластик, композитный материал

Данный самовольно установленный элемент эксплуатируется
-
(данные физического лица (Ф.И.О., адрес регистрации), наименование юридического лица (с указанием ИНН))

Наличие разрешения (согласования) на размещение с указанием реквизитов документов: отсутствует

При составлении акта присутствовали и с актом ознакомлены:
(данные лица, подпись)

К акту прилагаются фотоматериалы в количестве 1 шт.



Подпись лица (лиц), проводившего(-их) выявление самовольно установленных элементов
главный специалист отдела по градостроительству, архитектуре и земельным отношениям Жуйко Ю.О.
(должность, Ф.И.О., подпись)

Управа Ленинского района
городского округа город Воронеж
(ул. 20-летия Октября, 115, каб. 114, 105)
тел. 2069144, 2069145



Акт № 12

о выявлении самовольно установленных и (или) незаконно эксплуатируемых информационных элементов, дополнительного оборудования и устройств фасадов зданий и сооружений

"21" апреля 2025 г.

г. Воронеж

Настоящий акт составлен должностным лицом управы Ленинского района городского округа город Воронеж:
Жуйко Ю.О., главным специалистом отдела по градостроительству, архитектуре и земельным отношениям
(Ф.И.О., должности лиц, проводивших выявление временного сооружения)

о том, что по адресу: ул. Плехановская, д. 1,
«Зоосалон OSCAR STUDIO»
(адрес и место расположения временного сооружения)

выявлено размещение Вывеска, подложка под буквы, козырек, информационная конструкция в две строки на фасаде, отделка цоколя
(информационная конструкция / элемент фасада)

нарушающие требования Дизайн-регламента «Внешний вид фасадов зданий и сооружений в городском округе город Воронеж», утвержденного постановлением администрации городского округа город Воронеж от 21.10.2015 № 806.

изготовленного(-ой) из металл, пластик, композитный материал

Данный самовольно установленный элемент эксплуатируется
ИП Бровкина (Шишкина) О.В. ИНН 365205189384
(данные физического лица (Ф.И.О., адрес регистрации), наименование юридического лица (с указанием ИНН))

Наличие разрешения (согласования) на размещение с указанием реквизитов документов: отсутствует .

При составлении акта присутствовали и с актом ознакомлены:
(данные лица, подпись)

К акту прилагаются фотоматериалы в количестве 1 шт.



Подпись лица (лиц), проводившего(-их) выявление самовольно установленных элементов
главный специалист отдела по градостроительству, архитектуре и земельным отношениям
Жуйко Ю.О.
(должность, Ф.И.О., подпись)

Управа Ленинского района
городского округа город Воронеж
(ул. 20-летия Октября, 115, каб. 114, 105)
тел. 2069144, 2069145



Акт № 13

о выявлении самовольно установленных и (или) незаконно эксплуатируемых информационных элементов, дополнительного оборудования и устройств фасадов зданий и сооружений

"21" апреля 2025 г. г. Воронеж

Настоящий акт составлен должностным лицом управы Ленинского района городского округа город Воронеж:
Жуйко Ю.О., главным специалистом отдела по градостроительству, архитектуре и земельным отношениям
(Ф.И.О., должности лиц, проводивших выявление временного сооружения)

о том, что по адресу: ул. Плехановская, д. 1,
(адрес и место расположения временного сооружения)

выявлено размещение козырек, отделка цоколя
(информационная конструкция / элемент фасада)

нарушающие требования Дизайн-регламента «Внешний вид фасадов зданий и сооружений в городском округе город Воронеж», утвержденного постановлением администрации городского округа город Воронеж от 21.10.2015 № 806.

изготовленного(-ой) из металл, пластик, композитный материал

Данный самовольно установленный элемент эксплуатируется
-
(данные физического лица (Ф.И.О., адрес регистрации), наименование юридического лица (с указанием ИНН))

Наличие разрешения (согласования) на размещение с указанием реквизитов документов:
отсутствует

При составлении акта присутствовали и с актом ознакомлены:
(данные лица, подпись)

К акту прилагаются фотоматериалы в количестве 1 шт.



Подпись лица (лиц), проводившего(-их) выявление самовольно установленных элементов
главный специалист отдела по градостроительству, архитектуре и земельным отношениям
Жуйко Ю.О.
(должность, Ф.И.О., подпись)

Управа Ленинского района
городского округа город Воронеж
(ул. 20-летия Октября, 115, каб. 114, 105)
тел. 2069144, 2069145



Акт № 14

о выявлении самовольно установленных и (или) незаконно эксплуатируемых информационных элементов, дополнительного оборудования и устройств фасадов зданий и сооружений

"21" апреля 2025 г. г. Воронеж

Настоящий акт составлен должностным лицом управы Ленинского района городского округа город Воронеж:
Жуйко Ю.О., главным специалистом отдела по градостроительству, архитектуре и земельным отношениям
(Ф.И.О., должности лиц, проводивших выявление временного сооружения)

о том, что по адресу: ул. Плехановская, д. 1, «Дворец обручальных колец»
(адрес и место расположения временного сооружения)

выявлено размещение отделка цоколя
(информационная конструкция / элемент фасада)

нарушающие требования Дизайн-регламента «Внешний вид фасадов зданий и сооружений в городском округе город Воронеж», утвержденного постановлением администрации городского округа город Воронеж от 21.10.2015 № 806.

изготовленного(-ой) из плитка

Данный самовольно установленный элемент эксплуатируется
ИП Рубцова Алла Анатольевна, ИНН 366409671005
(данные физического лица (Ф.И.О., адрес регистрации), наименование юридического лица (с указанием ИНН))

Наличие разрешения (согласования) на размещение с указанием реквизитов документов: отсутствует

При составлении акта присутствовали и с актом ознакомлены:
(данные лица, подпись)

К акту прилагаются фотоматериалы в количестве 1 шт.



Подпись лица (лиц), проводившего(-их) выявление самовольно установленных элементов
главный специалист отдела по градостроительству, архитектуре и земельным отношениям
Жуйко Ю.О.
(должность, Ф.И.О., подпись)

Управа Ленинского района
городского округа город Воронеж
(ул. 20-летия Октября, 115, каб. 114, 105)
тел. 2069144, 2069145



Акт № 15

о выявлении самовольно установленных и (или) незаконно эксплуатируемых информационных элементов, дополнительного оборудования и устройств фасадов зданий и сооружений

"21" апреля 2025 г. г. Воронеж

Настоящий акт составлен должностным лицом управы Ленинского района городского округа город Воронеж:
Жуйко Ю.О., главным специалистом отдела по градостроительству, архитектуре и земельным отношениям
(Ф.И.О., должности лиц, проводивших выявление временного сооружения)

о том, что по адресу: ул. Плехановская, д. 1, «DUBOVAYA AMINA студия красоты и бутик»
(адрес и место расположения временного сооружения)

выявлено размещение Вывеска, подложка под буквы, козырек, информационные конструкции, отделка цоколя
(информационная конструкция / элемент фасада)

нарушающие требования Дизайн-регламента «Внешний вид фасадов зданий и сооружений в городском округе город Воронеж», утвержденного постановлением администрации городского округа город Воронеж от 21.10.2015 № 806.

изготовленного(-ой) из металл, пластик, композитный материал, плитка

Данный самовольно установленный элемент эксплуатируется
ИП Дубовая Олеся Андреевна ИНН 366113107908
(данные физического лица (Ф.И.О., адрес регистрации), наименование юридического лица (с указанием ИНН))

Наличие разрешения (согласования) на размещение с указанием реквизитов документов: отсутствует

При составлении акта присутствовали и с актом ознакомлены:
(данные лица, подпись)

К акту прилагаются фотоматериалы в количестве 1 шт.



Подпись лица (лиц), проводившего(-их) выявление самовольно установленных элементов
главный специалист отдела по градостроительству, архитектуре и земельным отношениям
Жуйко Ю.О.
(должность, Ф.И.О., подпись)

Управа Ленинского района
городского округа город Воронеж
(ул. 20-летия Октября, 115, каб. 114, 105)
тел. 2069144, 2069145



Акт № 16

о выявлении самовольно установленных и (или) незаконно эксплуатируемых информационных элементов, дополнительного оборудования и устройств фасадов зданий и сооружений

"1" апреля 2025 г.

г. Воронеж

Настоящий акт составлен должностным лицом управы Ленинского района городского округа город Воронеж:
Жуйко Ю.О., главным специалистом отдела по градостроительству, архитектуре и земельным отношениям
(Ф.И.О., должности лиц, проводивших выявление временного сооружения)

о том, что по адресу: ул. Плехановская, д. 1, «Цветы»
(адрес и место расположения временного сооружения)

выявлено размещение Отделка цоколя
(информационная конструкция / элемент фасада)

нарушающие требования Дизайн-регламента «Внешний вид фасадов зданий и сооружений в городском округе город Воронеж», утвержденного постановлением администрации городского округа город Воронеж от 21.10.2015 № 806.

изготовленного(-ой) из плитка

Данный самовольно установленный элемент эксплуатируется
-
(данные физического лица (Ф.И.О., адрес регистрации), наименование юридического лица (с указанием ИНН))

Наличие разрешения (согласования) на размещение с указанием реквизитов документов: отсутствует

При составлении акта присутствовали и с актом ознакомлены:
(данные лица, подпись)

К акту прилагаются фотоматериалы в количестве 1 шт.



Подпись лица (лиц), проводившего(-их) выявление самовольно установленных элементов
главный специалист отдела по градостроительству, архитектуре и земельным отношениям Жуйко Ю.О.
(должность, Ф.И.О., подпись)

Управа Ленинского района
городского округа город Воронеж
(ул. 20-летия Октября, 115, каб. 114, 105)
тел. 2069144, 2069145



Акт № 17

о выявлении самовольно установленных и (или) незаконно эксплуатируемых информационных элементов, дополнительного оборудования и устройств фасадов зданий и сооружений

"21" апреля 2025 г.

г. Воронеж

Настоящий акт составлен должностным лицом управы Ленинского района городского округа город Воронеж:
Жуйко Ю.О., главным специалистом отдела по градостроительству, архитектуре и земельным отношениям
(Ф.И.О., должности лиц, проводивших выявление временного сооружения)

о том, что по адресу: ул. Плехановская, д. 1, «Мебель»
(адрес и место расположения временного сооружения)

выявлено размещение Козырек, подложка, вывеска, отделка цоколя
информационная конструкция / элемент фасада)

нарушающие требования Дизайн-регламента «Внешний вид фасадов зданий и сооружений в городском округе город Воронеж», утвержденного постановлением администрации городского округа город Воронеж от 21.10.2015 № 806.

изготовленного(-ой) из металл, пластик, композитный материал, плитка

Данный самовольно установленный элемент эксплуатируется
ООО «Мебельный хит»
ИНН: 3627022418
.
(данные физического лица (Ф.И.О., адрес регистрации), наименование юридического лица (с указанием ИНН))

Наличие разрешения (согласования) на размещение с указанием реквизитов документов: отсутствует .

При составлении акта присутствовали и с актом ознакомлены:
(данные лица, подпись)

К акту прилагаются фотоматериалы в количестве 1 шт.



Подпись лица (лиц), проводившего(-их) выявление самовольно установленных элементов
главный специалист отдела по градостроительству, архитектуре и земельным отношениям Жуйко Ю.О.
(должность, Ф.И.О., подпись)

Управа Ленинского района
городского округа город Воронеж
(ул. 20-летия Октября, 115, каб. 114, 105)
тел. 2069144, 2069145



Акт № 18

о выявлении самовольно установленных и (или) незаконно эксплуатируемых информационных элементов, дополнительного оборудования и устройств фасадов зданий и сооружений

"21" апреля 2025 г. г. Воронеж

Настоящий акт составлен должностным лицом управы Ленинского района городского округа город Воронеж:
Жуйко Ю.О., главным специалистом отдела по градостроительству, архитектуре и земельным отношениям
(Ф.И.О., должности лиц, проводивших выявление временного сооружения)

о том, что по адресу: ул. Плехановская, д. 1, «Beauty Buro Бюро красоты»
(адрес и место расположения временного сооружения)

выявлено размещение Вывеска, подложка под буквы, козырек, отделка фасада и цоколя, цветовое решение оконных и дверного проемов
(информационная конструкция / элемент фасада)

нарушающие требования Дизайн-регламента «Внешний вид фасадов зданий и сооружений в городском округе город Воронеж», утвержденного постановлением администрации городского округа город Воронеж от 21.10.2015 № 806.

изготовленного(-ой) из металл, пластик, композитный материал

Данный самовольно установленный элемент эксплуатируется
ИП Огаркова Ольга Валентиновна, ИНН 366200935665
(данные физического лица (Ф.И.О., адрес регистрации), наименование юридического лица (с указанием ИНН))

Наличие разрешения (согласования) на размещение с указанием реквизитов документов: отсутствует

При составлении акта присутствовали и с актом ознакомлены:
(данные лица, подпись)

К акту прилагаются фотоматериалы в количестве 1 шт.



Подпись лица (лиц), проводившего(-их) выявление самовольно установленных элементов
главный специалист отдела по градостроительству, архитектуре и земельным отношениям
Жуйко Ю.О.
(должность, Ф.И.О., подпись)

Управа Ленинского района
городского округа город Воронеж
(ул. 20-летия Октября, 115, каб. 114, 105)
тел. 2069144, 2069145



Плехановская, 9

Акт № 27

о выявлении самовольно установленных и (или) незаконно эксплуатируемых информационных элементов, дополнительного оборудования и устройств фасадов зданий и сооружений

"21" апреля 2025 г.

г. Воронеж

Настоящий акт составлен должностным лицом управы Ленинского района городского округа город Воронеж:
Жуйко Ю.О., главным специалистом отдела по градостроительству, архитектуре и земельным отношениям
(Ф.И.О., должности лиц, проводивших выявление временного сооружения)

о том, что по адресу: ул. Плехановская, д. 9, «SOVA караоке & club»
(адрес и место расположения временного сооружения)

выявлено размещение Вывеска в 2 строки
(информационная конструкция / элемент фасада)

нарушающие требования Дизайн-регламента «Внешний вид фасадов зданий и сооружений в городском округе город Воронеж», утвержденного постановлением администрации городского округа город Воронеж от 21.10.2015 № 806.

изготовленного(-ой) из металл, пластик, композитный материал

Данный самовольно установленный элемент эксплуатируется
ООО «Гудлак» ИНН: 3664108310
(данные физического лица (Ф.И.О., адрес регистрации), наименование юридического лица (с указанием ИНН))

Наличие разрешения (согласования) на размещение с указанием реквизитов документов: отсутствует

При составлении акта присутствовали и с актом ознакомлены:
(данные лица, подпись)

К акту прилагаются фотоматериалы в количестве 1 шт.



Подпись лица (лиц), проводившего(-их) выявление самовольно установленных элементов
главный специалист отдела по градостроительству, архитектуре и земельным отношениям
Жуйко Ю.О.
(должность, Ф.И.О., подпись)

Управа Ленинского района
городского округа город Воронеж
(ул. 20-летия Октября, 115, каб. 114, 105)
тел. 2069144, 2069145

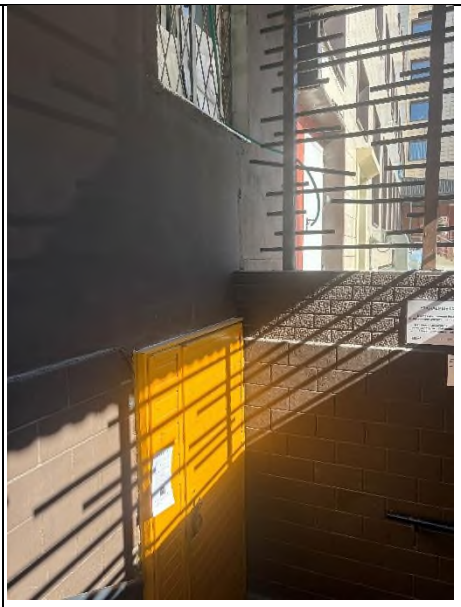

Акт № 26

о выявлении самовольно установленных и (или) незаконно эксплуатируемых информационных элементов, дополнительного оборудования и устройств фасадов зданий и сооружений

"21" апреля 2025 г.

г. Воронеж

Настоящий акт составлен должностным лицом управы Ленинского района городского округа город Воронеж:
Жуйко Ю.О., главным специалистом отдела по градостроительству, архитектуре и земельным отношениям
(Ф.И.О., должности лиц, проводивших выявление временного сооружения)

о том, что по адресу: ул. Плехановская, д. 9, «OZON»
(адрес и место расположения временного сооружения)

выявлено размещение Консольный элемент
(информационная конструкция / элемент фасада)

нарушающие требования Дизайн-регламента «Внешний вид фасадов зданий и сооружений в городском округе город Воронеж», утвержденного постановлением администрации городского округа город Воронеж от 21.10.2015 № 806.

изготовленного(-ой) из металл, пластик, композитный материал

Данный самовольно установленный элемент эксплуатируется
ИП Азимов Раниль Закирович ИНН 890515328433
(данные физического лица (Ф.И.О., адрес регистрации), наименование юридического лица (с указанием ИНН))

Наличие разрешения (согласования) на размещение с указанием реквизитов документов: отсутствует .

При составлении акта присутствовали и с актом ознакомлены:
(данные лица, подпись)

К акту прилагаются фотоматериалы в количестве 1 шт.



Подпись лица (лиц), проводившего(-их) выявление самовольно установленных элементов
главный специалист отдела по градостроительству, архитектуре и земельным отношениям Жуйко Ю.О.
(должность, Ф.И.О., подпись)

Управа Ленинского района
городского округа город Воронеж
(ул. 20-летия Октября, 115, каб. 114, 105)
тел. 2069144, 2069145



Акт № 25

о выявлении самовольно установленных и (или) незаконно эксплуатируемых информационных элементов, дополнительного оборудования и устройств фасадов зданий и сооружений

г. Воронеж

"21" апреля 2025 г.

Настоящий акт составлен должностным лицом управы Ленинского района городского округа город Воронеж:
Жуйко Ю.О., главным специалистом отдела по градостроительству, архитектуре и земельным отношениям
(Ф.И.О., должности лиц, проводивших выявление временного сооружения)

о том, что по адресу: ул. Плехановская, д. 9,
Женская одежда
(адрес и место расположения временного сооружения)

выявлено размещение Оклейка окон, фриз в разных плоскостях
(информационная конструкция / элемент фасада)

нарушающие требования Дизайн-регламента «Внешний вид фасадов зданий и сооружений в городском округе город Воронеж», утвержденного постановлением администрации городского округа город Воронеж от 21.10.2015 № 806.

изготовленного(-ой) из металл, пластик, композитный материал

Данный самовольно установленный элемент эксплуатируется
-
(данные физического лица (Ф.И.О., адрес регистрации), наименование юридического лица (с указанием ИНН))

Наличие разрешения (согласования) на размещение с указанием реквизитов документов: отсутствует

При составлении акта присутствовали и с актом ознакомлены:
(данные лица, подпись)

К акту прилагаются фотоматериалы в количестве 1 шт.



Подпись лица (лиц), проводившего(-их) выявление самовольно установленных элементов
главный специалист отдела по градостроительству, архитектуре и земельным отношениям
Жуйко Ю.О.
(должность, Ф.И.О., подпись)

Управа Ленинского района
городского округа город Воронеж
(ул. 20-летия Октября, 115, каб. 114, 105)
тел. 2069144, 2069145

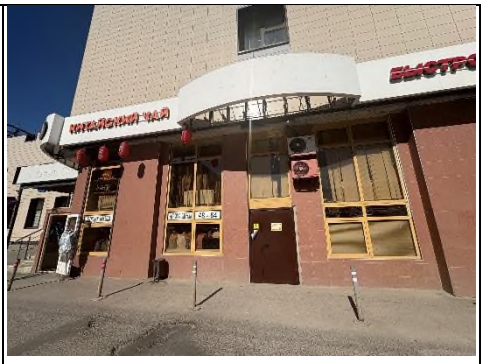

Акт № 24

о выявлении самовольно установленных и (или) незаконно эксплуатируемых информационных элементов, дополнительного оборудования и устройств фасадов зданий и сооружений

"21" апреля 2025 г. г. Воронеж

Настоящий акт составлен должностным лицом управы Ленинского района городского округа город Воронеж:
Жуйко Ю.О., главным специалистом отдела по градостроительству, архитектуре и земельным отношениям
(Ф.И.О., должности лиц, проводивших выявление временного сооружения)

о том, что по адресу: ул. Плехановская, д. 9,
«Аптека Максавит»
(адрес и место расположения временного сооружения)

выявлено размещение Консольная конструкция
(информационная конструкция / элемент фасада)

нарушающие требования Дизайн-регламента «Внешний вид фасадов зданий и сооружений в городском округе город Воронеж», утвержденного постановлением администрации городского округа город Воронеж от 21.10.2015 № 806.

изготовленного(-ой) из металл, пластик, композитный материал

Данный самовольно установленный элемент эксплуатируется
ООО «Чиглафарма» ИНН 3662299109
(данные физического лица (Ф.И.О., адрес регистрации), наименование юридического лица (с указанием ИНН))

Наличие разрешения (согласования) на размещение с указанием реквизитов документов: отсутствует

При составлении акта присутствовали и с актом ознакомлены:
(данные лица, подпись)

К акту прилагаются фотоматериалы в количестве 1 шт.



Подпись лица (лиц), проводившего(-их) выявление самовольно установленных элементов
главный специалист отдела по градостроительству, архитектуре и земельным отношениям Жуйко Ю.О.
(должность, Ф.И.О., подпись)

Управа Ленинского района
городского округа город Воронеж
(ул. 20-летия Октября, 115, каб. 114, 105)
тел. 2069144, 2069145



Акт № 23

о выявлении самовольно установленных и (или) незаконно эксплуатируемых информационных элементов, дополнительного оборудования и устройств фасадов зданий и сооружений

"21" апреля 2025 г.

г. Воронеж

Настоящий акт составлен должностным лицом управы Ленинского района городского округа город Воронеж:
Жуйко Ю.О., главным специалистом отдела по градостроительству, архитектуре и земельным отношениям
(Ф.И.О., должности лиц, проводивших выявление временного сооружения)

о том, что по адресу: ул. Плехановская, д. 9 ,
«алкомаркет PROBИНО by wine express»
(адрес и место расположения временного сооружения)

выявлено размещение Количество элементов информационной конструкции более 4, подложка под буквы в разных плоскостях
(информационная конструкция / элемент фасада)

нарушающие требования Дизайн-регламента «Внешний вид фасадов зданий и сооружений в городском округе город Воронеж», утвержденного постановлением администрации городского округа город Воронеж от 21.10.2015 № 806.

изготовленного(-ой) из металл, пластик, композитный материал

Данный самовольно установленный элемент эксплуатируется
ООО «Брют» ИНН 3665825952
(данные физического лица (Ф.И.О., адрес регистрации), наименование юридического лица (с указанием ИНН))

Наличие разрешения (согласования) на размещение с указанием реквизитов документов:
отсутствует

При составлении акта присутствовали и с актом ознакомлены:
(данные лица, подпись)

К акту прилагаются фотоматериалы в количестве 1 шт.



Подпись лица (лиц), проводившего(-их) выявление самовольно установленных элементов
главный специалист отдела по градостроительству, архитектуре и земельным отношениям
Жуйко Ю.О.
(должность, Ф.И.О., подпись)

Управа Ленинского района
городского округа город Воронеж
(ул. 20-летия Октября, 115, каб. 114, 105)
тел. 2069144, 2069145

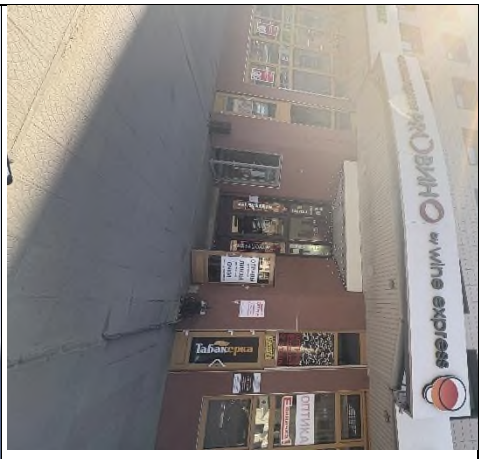

Акт № 22

о выявлении самовольно установленных и (или) незаконно эксплуатируемых информационных элементов, дополнительного оборудования и устройств фасадов зданий и сооружений

"21" апреля 2025 г. г. Воронеж

Настоящий акт составлен должностным лицом управы Ленинского района городского округа город Воронеж:
Жуйко Ю.О., главным специалистом отдела по градостроительству, архитектуре и земельным отношениям
(Ф.И.О., должности лиц, проводивших выявление временного сооружения)

о том, что по адресу: ул. Плехановская, д. 9, «Табакерка»
(адрес и место расположения временного сооружения)

выявлено размещение Сплошное заполнение дверного проема
(информационная конструкция / элемент фасада)

нарушающие требования Дизайн-регламента «Внешний вид фасадов зданий и сооружений в городском округе город Воронеж», утвержденного постановлением администрации городского округа город Воронеж от 21.10.2015 № 806.

изготовленного(-ой) из металл, пластик, композитный материал

Данный самовольно установленный элемент эксплуатируется
-
(данные физического лица (Ф.И.О., адрес регистрации), наименование юридического лица (с указанием ИНН))

Наличие разрешения (согласования) на размещение с указанием реквизитов документов: отсутствует .

При составлении акта присутствовали и с актом ознакомлены:
(данные лица, подпись)

К акту прилагаются фотоматериалы в количестве 1 шт.



Подпись лица (лиц), проводившего(-их) выявление самовольно установленных элементов
главный специалист отдела по градостроительству, архитектуре и земельным отношениям
Жуйко Ю.О.
(должность, Ф.И.О., подпись)

Управа Ленинского района
городского округа город Воронеж
(ул. 20-летия Октября, 115, каб. 114, 105)
тел. 2069144, 2069145

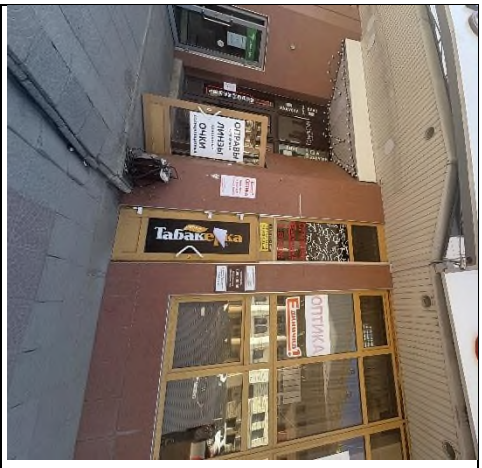

Акт № 21

о выявлении самовольно установленных и (или) незаконно эксплуатируемых информационных элементов, дополнительного оборудования и устройств фасадов зданий и сооружений

"21" апреля 2025 г. г. Воронеж

Настоящий акт составлен должностным лицом управы Ленинского района городского округа город Воронеж:
Жуйко Ю.О., главным специалистом отдела по градостроительству, архитектуре и земельным отношениям
(Ф.И.О., должности лиц, проводивших выявление временного сооружения)

о том, что по адресу: ул. Плехановская, д. 9, «Оптика Единичка»
(адрес и место расположения временного сооружения)

выявлено размещение частичное заполнение дверного проема
(информационная конструкция / элемент фасада)

нарушающие требования Дизайн-регламента «Внешний вид фасадов зданий и сооружений в городском округе город Воронеж», утвержденного постановлением администрации городского округа город Воронеж от 21.10.2015 № 806.

изготовленного(-ой) из металл, пластик, композитный материал

Данный самовольно установленный элемент эксплуатируется ИП Слаутинская О.Г. ИНН 366505221560
(данные физического лица (Ф.И.О., адрес регистрации), наименование юридического лица (с указанием ИНН))

Наличие разрешения (согласования) на размещение с указанием реквизитов документов: отсутствует

При составлении акта присутствовали и с актом ознакомлены:
(данные лица, подпись)

К акту прилагаются фотоматериалы в количестве 1 шт.



Подпись лица (лиц), проводившего(-их) выявление самовольно установленных элементов главный специалист отдела по градостроительству, архитектуре и земельным отношениям Жуйко Ю.О.
(должность, Ф.И.О., подпись)

Управа Ленинского района
городского округа город Воронеж
(ул. 20-летия Октября, 115, каб. 114, 105)
тел. 2069144, 2069145

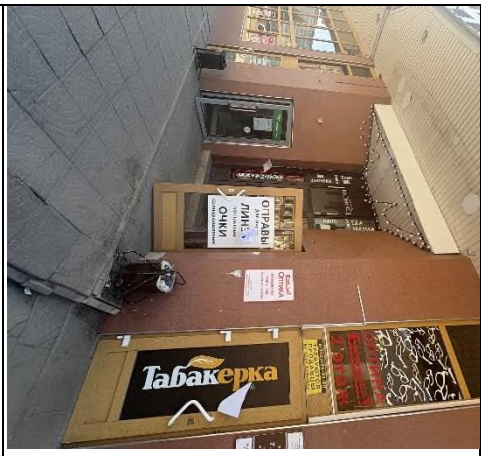

Акт № 20

о выявлении самовольно установленных и (или) незаконно эксплуатируемых информационных элементов, дополнительного оборудования и устройств фасадов зданий и сооружений

"21" апреля 2025 г.

г. Воронеж

Настоящий акт составлен должностным лицом управы Ленинского района городского округа город Воронеж:
Жуйко Ю.О., главным специалистом отдела по градостроительству, архитектуре и земельным отношениям
(Ф.И.О., должности лиц, проводивших выявление временного сооружения)

о том, что по адресу: ул. Плехановская, д. 9,
«Оптика нового поколения Глазастик»
(адрес и место расположения временного сооружения)

выявлено размещение оклейка проемов
(информационная конструкция / элемент фасада)

нарушающие требования Дизайн-регламента «Внешний вид фасадов зданий и сооружений в городском округе город Воронеж», утвержденного постановлением администрации городского округа город Воронеж от 21.10.2015 № 806.

изготовленного(-ой) из пленка

Данный самовольно установленный элемент эксплуатируется
-
(данные физического лица (Ф.И.О., адрес регистрации), наименование юридического лица (с указанием ИНН))

Наличие разрешения (согласования) на размещение с указанием реквизитов документов: отсутствует .

При составлении акта присутствовали и с актом ознакомлены:
(данные лица, подпись)

К акту прилагаются фотоматериалы в количестве 1 шт.



Подпись лица (лиц), проводившего(-их) выявление самовольно установленных элементов
главный специалист отдела по градостроительству, архитектуре и земельным отношениям
Жуйко Ю.О.
(должность, Ф.И.О., подпись)

Управа Ленинского района
городского округа город Воронеж
(ул. 20-летия Октября, 115, каб. 114, 105)
тел. 2069144, 2069145



Акт № 19

о выявлении самовольно установленных и (или) незаконно эксплуатируемых информационных элементов, дополнительного оборудования и устройств фасадов зданий и сооружений

"21" апреля 2025 г.

г. Воронеж

Настоящий акт составлен должностным лицом управы Ленинского района городского округа город Воронеж:
Жуйко Ю.О., главным специалистом отдела по градостроительству, архитектуре и земельным отношениям
(Ф.И.О., должности лиц, проводивших выявление временного сооружения)

о том, что по адресу: ул. Плехановская, д. 9, «Отпика Точка зрения»
(адрес и место расположения временного сооружения)

выявлено размещение Количество элементов информационной конструкции более 4, подложка под буквы в разных плоскостях, консольная конструкция, оклейка проемов
(информационная конструкция / элемент фасада)

нарушающие требования Дизайн-регламента «Внешний вид фасадов зданий и сооружений в городском округе город Воронеж», утвержденного постановлением администрации городского округа город Воронеж от 21.10.2015 № 806.

изготовленного(-ой) из металл, пластик, композитный материал, плитка

Данный самовольно установленный элемент эксплуатируется
ИП Агаркова И.В. ИНН 366501874906
(данные физического лица (Ф.И.О., адрес регистрации), наименование юридического лица (с указанием ИНН))

Наличие разрешения (согласования) на размещение с указанием реквизитов документов: отсутствует

При составлении акта присутствовали и с актом ознакомлены:
(данные лица, подпись)

К акту прилагаются фотоматериалы в количестве 1 шт.



Подпись лица (лиц), проводившего(-их) выявление самовольно установленных элементов
главный специалист отдела по градостроительству, архитектуре и земельным отношениям
Жуйко Ю.О.
(должность, Ф.И.О., подпись)

Управа Ленинского района
городского округа город Воронеж
(ул. 20-летия Октября, 115, каб. 114, 105)
тел. 2069144, 2069145



ул. Плехановская, 13

Акт № 28

о выявлении самовольно установленных и (или) незаконно эксплуатируемых информационных элементов, дополнительного оборудования и устройств фасадов зданий и сооружений

"21" апреля 2025 г. г. Воронеж

Настоящий акт составлен должностным лицом управы Ленинского района городского округа город Воронеж:
Жуйко Ю.О., главным специалистом отдела по градостроительству, архитектуре и земельным отношениям
(Ф.И.О., должности лиц, проводивших выявление временного сооружения)

о том, что по адресу: ул. Плехановская, д. 13,
«Ремонт телефонов планшетов ноутбуков»
(адрес и место расположения временного сооружения)

выявлено размещение Вывески, козырек, оклейка остеклений, организация пристройки
(информационная конструкция / элемент фасада)

нарушающие требования Дизайн-регламента «Внешний вид фасадов зданий и сооружений в городском округе город Воронеж», утвержденного постановлением администрации городского округа город Воронеж от 21.10.2015 № 806.

изготовленного(-ой) из металл, пластик, композитный материал

Данный самовольно установленный элемент эксплуатируется
ИП Андреещев Александр Вячеславович ИНН 366316707379
(данные физического лица (Ф.И.О., адрес регистрации), наименование юридического лица (с указанием ИНН))

Наличие разрешения (согласования) на размещение с указанием реквизитов документов: отсутствует

При составлении акта присутствовали и с актом ознакомлены:
(данные лица, подпись)

К акту прилагаются фотоматериалы в количестве 1 шт.



Подпись лица (лиц), проводившего(-их) выявление самовольно установленных элементов
главный специалист отдела по градостроительству, архитектуре и земельным отношениям
Жуйко Ю.О.
(должность, Ф.И.О., подпись)

Управа Ленинского района
городского округа город Воронеж
(ул. 20-летия Октября, 115, каб. 114, 105)
тел. 2069144, 2069145



Акт № 29

о выявлении самовольно установленных и (или) незаконно эксплуатируемых информационных элементов, дополнительного оборудования и устройств фасадов зданий и сооружений

"21" апреля 2025 г. г. Воронеж

Настоящий акт составлен должностным лицом управы Ленинского района городского округа город Воронеж:
Жуйко Ю.О., главным специалистом отдела по градостроительству, архитектуре и земельным отношениям
(Ф.И.О., должности лиц, проводивших выявление временного сооружения)

о том, что по адресу: ул. Плехановская, д. 13, «Зоостров»
(адрес и место расположения временного сооружения)

выявлено размещение Отделка фасада и цоколя
(информационная конструкция / элемент фасада)

нарушающие требования Дизайн-регламента «Внешний вид фасадов зданий и сооружений в городском округе город Воронеж», утвержденного постановлением администрации городского округа город Воронеж от 21.10.2015 № 806.

изготовленного(-ой) из плитка

Данный самовольно установленный элемент эксплуатируется
ИП Бобкова Наталья Николаевна ИНН 366107787797
(данные физического лица (Ф.И.О., адрес регистрации), наименование юридического лица (с указанием ИНН))

Наличие разрешения (согласования) на размещение с указанием реквизитов документов: отсутствует

При составлении акта присутствовали и с актом ознакомлены:
(данные лица, подпись)

К акту прилагаются фотоматериалы в количестве 1 шт.



Подпись лица (лиц), проводившего(-их) выявление самовольно установленных элементов
главный специалист отдела по градостроительству, архитектуре и земельным отношениям
Жуйко Ю.О.
(должность, Ф.И.О., подпись)

Управа Ленинского района
городского округа город Воронеж
(ул. 20-летия Октября, 115, каб. 114, 105)
тел. 2069144, 2069145



Акт № 30

о выявлении самовольно установленных и (или) незаконно эксплуатируемых информационных элементов, дополнительного оборудования и устройств фасадов зданий и сооружений

"1" апреля 2025 г. г. Воронеж

Настоящий акт составлен должностным лицом управы Ленинского района городского округа город Воронеж:
Жуйко Ю.О., главным специалистом отдела по градостроительству, архитектуре и земельным отношениям
(Ф.И.О., должности лиц, проводивших выявление временного сооружения)

о том, что по адресу: ул. Плехановская, д. 13, «Ювелир»
(адрес и место расположения временного сооружения)

выявлено размещение Вывеска в 2 строки, отделка фасада и цоколя, цвет проемов
(информационная конструкция / элемент фасада)

нарушающие требования Дизайн-регламента «Внешний вид фасадов зданий и сооружений в городском округе город Воронеж», утвержденного постановлением администрации городского округа город Воронеж от 21.10.2015 № 806.

изготовленного(-ой) из композитный материал, плитка

Данный самовольно установленный элемент эксплуатируется
ИП Струков Николай Андреевич ИНН: 366200925096
(данные физического лица (Ф.И.О., адрес регистрации), наименование юридического лица (с указанием ИНН))

Наличие разрешения (согласования) на размещение с указанием реквизитов документов: отсутствует

При составлении акта присутствовали и с актом ознакомлены:
(данные лица, подпись)

К акту прилагаются фотоматериалы в количестве 1 шт.



Подпись лица (лиц), проводившего(-их) выявление самовольно установленных элементов
главный специалист отдела по градостроительству, архитектуре и земельным отношениям
Жуйко Ю.О.
(должность, Ф.И.О., подпись)

Управа Ленинского района
городского округа город Воронеж
(ул. 20-летия Октября, 115, каб. 114, 105)
тел. 2069144, 2069145

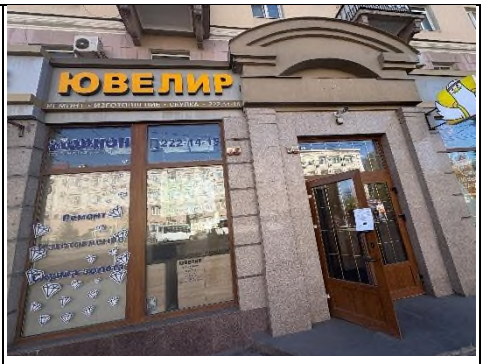

Акт № 31

о выявлении самовольно установленных и (или) незаконно эксплуатируемых информационных элементов, дополнительного оборудования и устройств фасадов зданий и сооружений

г. Воронеж

"21" апреля 2025 г.

Настоящий акт составлен должностным лицом управы Ленинского района городского округа город Воронеж:
Жуйко Ю.О., главным специалистом отдела по градостроительству, архитектуре и земельным отношениям
(Ф.И.О., должности лиц, проводивших выявление временного сооружения)

о том, что по адресу: ул. Плехановская, д. 13, «Пицца гусь»
(адрес и место расположения временного сооружения)

выявлено размещение Консольный элемент, отделка фасада и цоколя
(информационная конструкция / элемент фасада)

нарушающие требования Дизайн-регламента «Внешний вид фасадов зданий и сооружений в городском округе город Воронеж», утвержденного постановлением администрации городского округа город Воронеж от 21.10.2015 № 806.

изготовленного(-ой) из металл, пластик, композитный материал, плитка

Данный самовольно установленный элемент эксплуатируется ИП Бородин Олег Николаевич ИНН 362303321606.
(данные физического лица (Ф.И.О., адрес регистрации), наименование юридического лица (с указанием ИНН))

Наличие разрешения (согласования) на размещение с указанием реквизитов документов: отсутствует.

При составлении акта присутствовали и с актом ознакомлены:
(данные лица, подпись)

К акту прилагаются фотоматериалы в количестве 1 шт.



Подпись лица (лиц), проводившего(-их) выявление самовольно установленных элементов
главный специалист отдела по градостроительству, архитектуре и земельным отношениям
Жуйко Ю.О. (должность, Ф.И.О., подпись)

Управа Ленинского района
городского округа город Воронеж
(ул. 20-летия Октября, 115, каб. 114, 105)
тел. 2069144, 2069145



Акт № 32

о выявлении самовольно установленных и (или) незаконно эксплуатируемых информационных элементов, дополнительного оборудования и устройств фасадов зданий и сооружений

"21" апреля 2025 г.

г. Воронеж

Настоящий акт составлен должностным лицом управы Ленинского района городского округа город Воронеж:
Жуйко Ю.О., главным специалистом отдела по градостроительству, архитектуре и земельным отношениям
(Ф.И.О., должности лиц, проводивших выявление временного сооружения)

о том, что по адресу: ул. Плехановская, д. 13, «Ортопедия»
(адрес и место расположения временного сооружения)

выявлено размещение Отделка фасада и цоколя, количество элементов информационной конструкции более 4
(информационная конструкция / элемент фасада)

нарушающие требования Дизайн-регламента «Внешний вид фасадов зданий и сооружений в городском округе город Воронеж», утвержденного постановлением администрации городского округа город Воронеж от 21.10.2015 № 806.

изготовленного(-ой) из плитка

Данный самовольно установленный элемент эксплуатируется
ИП Паринова Ольга Васильевна ИНН 366306404583
(данные физического лица (Ф.И.О., адрес регистрации), наименование юридического лица (с указанием ИНН))

Наличие разрешения (согласования) на размещение с указанием реквизитов документов: отсутствует

При составлении акта присутствовали и с актом ознакомлены:
(данные лица, подпись)

К акту прилагаются фотоматериалы в количестве - шт.



Подпись лица (лиц), проводившего(-их) выявление самовольно установленных элементов
главный специалист отдела по градостроительству, архитектуре и земельным отношениям
Жуйко Ю.О.
(должность, Ф.И.О., подпись)

Управа Ленинского района
городского округа город Воронеж
(ул. 20-летия Октября, 115, каб. 114, 105)
тел. 2069144, 2069145



Акт № 33

о выявлении самовольно установленных и (или) незаконно эксплуатируемых информационных элементов, дополнительного оборудования и устройств фасадов зданий и сооружений

"21" апреля 2025 г.

г. Воронеж

Настоящий акт составлен должностным лицом управы Ленинского района городского округа город Воронеж:
Жуйко Ю.О., главным специалистом отдела по градостроительству, архитектуре и земельным отношениям
(Ф.И.О., должности лиц, проводивших выявление временного сооружения)

о том, что по адресу: ул. Плехановская, д. 13, «Пресса»
(адрес и место расположения временного сооружения)

выявлено размещение Отделка фасада и цоколя, количество элементов информационной конструкции более 4
(информационная конструкция / элемент фасада)

нарушающие требования Дизайн-регламента «Внешний вид фасадов зданий и сооружений в городском округе город Воронеж», утвержденного постановлением администрации городского округа город Воронеж от 21.10.2015 № 806.

изготовленного(-ой) из плитка, пластик, композитный материал

Данный самовольно установленный элемент эксплуатируется
ООО «Сегодня-пресс» ИНН 3662158281
(данные физического лица (Ф.И.О., адрес регистрации), наименование юридического лица (с указанием ИНН))

Наличие разрешения (согласования) на размещение с указанием реквизитов документов: отсутствует

При составлении акта присутствовали и с актом ознакомлены:
(данные лица, подпись)

К акту прилагаются фотоматериалы в количестве 1 шт.



Подпись лица (лиц), проводившего(-их) выявление самовольно установленных элементов
главный специалист отдела по градостроительству, архитектуре и земельным отношениям Жуйко Ю.О.
(должность, Ф.И.О., подпись)

Управа Ленинского района
городского округа город Воронеж
(ул. 20-летия Октября, 115, каб. 114, 105)
тел. 2069144, 2069145



Акт № 34

о выявлении самовольно установленных и (или) незаконно эксплуатируемых информационных элементов, дополнительного оборудования и устройств фасадов зданий и сооружений

"21" апреля 2025 г.

г. Воронеж

Настоящий акт составлен должностным лицом управы Ленинского района городского округа город Воронеж:
Жуйко Ю.О., главным специалистом отдела по градостроительству, архитектуре и земельным отношениям
(Ф.И.О., должности лиц, проводивших выявление временного сооружения)

о том, что по адресу: ул. Плехановская, д. 13, «VIDEO GAME»
(адрес и место расположения временного сооружения)

выявлено размещение Отделка фасада и цоколя
(информационная конструкция / элемент фасада)

нарушающие требования Дизайн-регламента «Внешний вид фасадов зданий и сооружений в городском округе город Воронеж», утвержденного постановлением администрации городского округа город Воронеж от 21.10.2015 № 806.

изготовленного(-ой) из плитка

Данный самовольно установленный элемент эксплуатируется
-
(данные физического лица (Ф.И.О., адрес регистрации), наименование юридического лица (с указанием ИНН))

Наличие разрешения (согласования) на размещение с указанием реквизитов документов: отсутствует

При составлении акта присутствовали и с актом ознакомлены:
(данные лица, подпись)

К акту прилагаются фотоматериалы в количестве 1 шт.



Подпись лица (лиц), проводившего(-их) выявление самовольно установленных элементов
главный специалист отдела по градостроительству, архитектуре и земельным отношениям
Жуйко Ю.О. (должность, Ф.И.О., подпись)

Управа Ленинского района
городского округа город Воронеж
(ул. 20-летия Октября, 115, каб. 114, 105)
тел. 2069144, 2069145



Акт № 35

о выявлении самовольно установленных и (или) незаконно эксплуатируемых информационных элементов, дополнительного оборудования и устройств фасадов зданий и сооружений

"24" апреля 2025 г.

г. Воронеж

Настоящий акт составлен должностным лицом управы Ленинского района городского округа город Воронеж:
Жуйко Ю.О., главным специалистом отдела по градостроительству, архитектуре и земельным отношениям
(Ф.И.О., должности лиц, проводивших выявление временного сооружения)

о том, что по адресу: ул. Плехановская, д. 13, «Знакомая аптека»
(адрес и место расположения временного сооружения)

выявлено размещение Отделка фасада и цоколя
(информационная конструкция / элемент фасада)

нарушающие требования Дизайн-регламента «Внешний вид фасадов зданий и сооружений в городском округе город Воронеж», утвержденного постановлением администрации городского округа город Воронеж от 21.10.2015 № 806.

изготовленного(-ой) из плитка

Данный самовольно установленный элемент эксплуатируется
-
(данные физического лица (Ф.И.О., адрес регистрации), наименование юридического лица (с указанием ИНН))

Наличие разрешения (согласования) на размещение с указанием реквизитов документов: отсутствует

При составлении акта присутствовали и с актом ознакомлены:
(данные лица, подпись)

К акту прилагаются фотоматериалы в количестве 1 шт.



Подпись лица (лиц), проводившего(-их) выявление самовольно установленных элементов
главный специалист отдела по градостроительству, архитектуре и земельным отношениям
Жуйко Ю.О.
(должность, Ф.И.О., подпись)

Управа Ленинского района
городского округа город Воронеж
(ул. 20-летия Октября, 115, каб. 114, 105)
тел. 2069144, 2069145



Акт № 36

о выявлении самовольно установленных и (или) незаконно эксплуатируемых информационных элементов, дополнительного оборудования и устройств фасадов зданий и сооружений

"21" апреля 2025 г.

г. Воронеж

Настоящий акт составлен должностным лицом управы Ленинского района городского округа город Воронеж:
Жуйко Ю.О., главным специалистом отдела по градостроительству, архитектуре и земельным отношениям
(Ф.И.О., должности лиц, проводивших выявление временного сооружения)

о том, что по адресу: ул. Плехановская, д. 13,
«Копирка копировальный центр»
(адрес и место расположения временного сооружения)

выявлено размещение Отделка фасада и цоколя
(информационная конструкция / элемент фасада)

нарушающие требования Дизайн-регламента «Внешний вид фасадов зданий и сооружений в городском округе город Воронеж», утвержденного постановлением администрации городского округа город Воронеж от 21.10.2015 № 806.

изготовленного(-ой) из плитка

Данный самовольно установленный элемент эксплуатируется
-
(данные физического лица (Ф.И.О., адрес регистрации), наименование юридического лица (с указанием ИНН))

Наличие разрешения (согласования) на размещение с указанием реквизитов документов: отсутствует

При составлении акта присутствовали и с актом ознакомлены:
(данные лица, подпись)

К акту прилагаются фотоматериалы в количестве 1 шт.



Подпись лица (лиц), проводившего(-их) выявление самовольно установленных элементов
главный специалист отдела по градостроительству, архитектуре и земельным отношениям Жуйко Ю.О.
(должность, Ф.И.О., подпись)

Управа Ленинского района
городского округа город Воронеж
(ул. 20-летия Октября, 115, каб. 114, 105)
тел. 2069144, 2069145



Акт № 37

о выявлении самовольно установленных и (или) незаконно эксплуатируемых информационных элементов, дополнительного оборудования и устройств фасадов зданий и сооружений

"21" апреля 2025 г.

г. Воронеж

Настоящий акт составлен должностным лицом управы Ленинского района городского округа город Воронеж:
Жуйко Ю.О., главным специалистом отдела по градостроительству, архитектуре и земельным отношениям
(Ф.И.О., должности лиц, проводивших выявление временного сооружения)

о том, что по адресу: ул. Плехановская, д. 13, «Аптека»
(адрес и место расположения временного сооружения)

выявлено размещение Отделка фасада и цоколя
(информационная конструкция / элемент фасада)

нарушающие требования Дизайн-регламента «Внешний вид фасадов зданий и сооружений в городском округе город Воронеж», утвержденного постановлением администрации городского округа город Воронеж от 21.10.2015 № 806.

изготовленного(-ой) из плитка

Данный самовольно установленный элемент эксплуатируется
ООО «Химфарм» ИНН 3662083798
(данные физического лица (Ф.И.О., адрес регистрации), наименование юридического лица (с указанием ИНН))

Наличие разрешения (согласования) на размещение с указанием реквизитов документов: отсутствует

При составлении акта присутствовали и с актом ознакомлены:
(данные лица, подпись)

К акту прилагаются фотоматериалы в количестве 1 шт.



Подпись лица (лиц), проводившего(-их) выявление самовольно установленных элементов
главный специалист отдела по градостроительству, архитектуре и земельным отношениям
Жуйко Ю.О.
(должность, Ф.И.О., подпись)

Управа Ленинского района
городского округа город Воронеж
(ул. 20-летия Октября, 115, каб. 114, 105)
тел. 2069144, 2069145



Акт № 38

о выявлении самовольно установленных и (или) незаконно эксплуатируемых информационных элементов, дополнительного оборудования и устройств фасадов зданий и сооружений

"21" апреля 2025 г. г. Воронеж

Настоящий акт составлен должностным лицом управы Ленинского района городского округа город Воронеж:
Жуйко Ю.О., главным специалистом отдела по градостроительству, архитектуре и земельным отношениям
(Ф.И.О., должности лиц, проводивших выявление временного сооружения)

о том, что по адресу: ул. Плехановская, д. 13, «Вейп шоп»
(адрес и место расположения временного сооружения)

выявлено размещение Подсветка проемов, кондиционер без маскировочного короба
(информационная конструкция / элемент фасада)

нарушающие требования Дизайн-регламента «Внешний вид фасадов зданий и сооружений в городском округе город Воронеж», утвержденного постановлением администрации городского округа город Воронеж от 21.10.2015 № 806.

изготовленного(-ой) из металл

Данный самовольно установленный элемент эксплуатируется ИП Алоян Евгений Юрьевич ИНН 362807499211
(данные физического лица (Ф.И.О., адрес регистрации), наименование юридического лица (с указанием ИНН))

Наличие разрешения (согласования) на размещение с указанием реквизитов документов: отсутствует

При составлении акта присутствовали и с актом ознакомлены:
(данные лица, подпись)

К акту прилагаются фотоматериалы в количестве 1 шт.



Подпись лица (лиц), проводившего(-их) выявление самовольно установленных элементов
главный специалист отдела по градостроительству, архитектуре и земельным отношениям Жуйко Ю.О.
(должность, Ф.И.О., подпись)

Управа Ленинского района
городского округа город Воронеж
(ул. 20-летия Октября, 115, каб. 114, 105)
тел. 2069144, 2069145

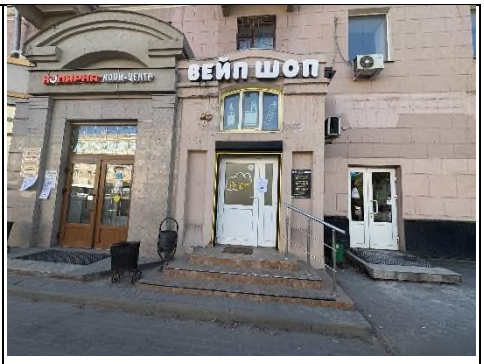

Акт № 39

о выявлении самовольно установленных и (или) незаконно эксплуатируемых информационных элементов, дополнительного оборудования и устройств фасадов зданий и сооружений

"21" апреля 2025 г.

г. Воронеж

Настоящий акт составлен должностным лицом управы Ленинского района городского округа город Воронеж:
Жуйко Ю.О., главным специалистом отдела по градостроительству, архитектуре и земельным отношениям
(Ф.И.О., должности лиц, проводивших выявление временного сооружения)

о том, что по адресу: ул. Плехановская, д. 13, ~~«Счастливый взгляд»~~
(адрес и место расположения временного сооружения)

выявлено размещение Отделка цоколя, кондиционер без маскировочного короба
(информационная конструкция / элемент фасада)

нарушающие требования Дизайн-регламента «Внешний вид фасадов зданий и сооружений в городском округе город Воронеж», утвержденного постановлением администрации городского округа город Воронеж от 21.10.2015 № 806.

изготовленного(-ой) из Плитка, пластик, металл

Данный самовольно установленный элемент эксплуатируется ~~ООО «Веритас Вью» ИНН 7810396402~~
(данные физического лица (Ф.И.О., адрес регистрации), наименование юридического лица (с указанием ИНН))

Наличие разрешения (согласования) на размещение с указанием реквизитов документов: отсутствует

При составлении акта присутствовали и с актом ознакомлены:
(данные лица, подпись)

К акту прилагаются фотоматериалы в количестве 1 шт.



Подпись лица (лиц), проводившего(-их) выявление самовольно установленных элементов
главный специалист отдела по градостроительству, архитектуре и земельным отношениям
Жуйко Ю.О.
(должность, Ф.И.О., подпись)

Управа Ленинского района
городского округа город Воронеж
(ул. 20-летия Октября, 115, каб. 114, 105)
2069144, 2069145



Акт № 40

о выявлении самовольно установленных и (или) незаконно эксплуатируемых информационных элементов, дополнительного оборудования и устройств фасадов зданий и сооружений

"21" апреля 2025 г. г. Воронеж

Настоящий акт составлен должностным лицом управы Ленинского района городского округа город Воронеж:
Жуйко Ю.О., главным специалистом отдела по градостроительству, архитектуре и земельным отношениям
(Ф.И.О., должности лиц, проводивших выявление временного сооружения)

о том, что по адресу: ул. Плехановская, д. 13, «Селективная парфюмерия Цвети и пахни»
(адрес и место расположения временного сооружения)

выявлено размещение Информационная конструкция в 3 строки
(информационная конструкция / элемент фасада)

нарушающие требования Дизайн-регламента «Внешний вид фасадов зданий и сооружений в городском округе город Воронеж», утвержденного постановлением администрации городского округа город Воронеж от 21.10.2015 № 806.

изготовленного(-ой) из Композитный материал

Данный самовольно установленный элемент эксплуатируется
-
(данные физического лица (Ф.И.О., адрес регистрации), наименование юридического лица (с указанием ИНН))

Наличие разрешения (согласования) на размещение с указанием реквизитов документов: отсутствует

При составлении акта присутствовали и с актом ознакомлены:
(данные лица, подпись)

К акту прилагаются фотоматериалы в количестве 1 шт.



Подпись лица (лиц), проводившего(-их) выявление самовольно установленных элементов
главный специалист отдела по градостроительству, архитектуре и земельным отношениям
Жуйко Ю.О.
(должность, Ф.И.О., подпись)

Управа Ленинского района
городского округа город Воронеж
(ул. 20-летия Октября, 115, каб. 114, 105)
тел. 2069144, 2069145



ул. Плехановская, 15

Акт № 42

о выявлении самовольно установленных и (или) незаконно эксплуатируемых информационных элементов, дополнительного оборудования и устройств фасадов зданий и сооружений

"21" апреля 2025 г.

г. Воронеж

Настоящий акт составлен должностным лицом управы Ленинского района городского округа город Воронеж:
Жуйко Ю.О., главным специалистом отдела по градостроительству, архитектуре и земельным отношениям
(Ф.И.О., должности лиц, проводивших выявление временного сооружения)

о том, что по адресу: ул. Плехановская, д. 15, «Волконский»
(адрес и место расположения временного сооружения)

выявлено размещение Информационная конструкция в 2 строки, консоль, объемная буква
(информационная конструкция / элемент фасада)

нарушающие требования Дизайн-регламента «Внешний вид фасадов зданий и сооружений в городском округе город Воронеж», утвержденного постановлением администрации городского округа город Воронеж от 21.10.2015 № 806.

изготовленного(-ой) из Металл, пластик, композитный материал

Данный самовольно установленный элемент эксплуатируется
-
(данные физического лица (Ф.И.О., адрес регистрации), наименование юридического лица (с указанием ИНН))

Наличие разрешения (согласования) на размещение с указанием реквизитов документов: отсутствует

При составлении акта присутствовали и с актом ознакомлены:
(данные лица, подпись)

К акту прилагаются фотоматериалы в количестве 1 шт.



Подпись лица (лиц), проводившего(-их) выявление самовольно установленных элементов
главный специалист отдела по градостроительству, архитектуре и земельным отношениям Жуйко Ю.О.
(должность, Ф.И.О., подпись)

Управа Ленинского района
городского округа город Воронеж
(ул. 20-летия Октября, 115, каб. 114, 105)
тел. 2069144, 2069145

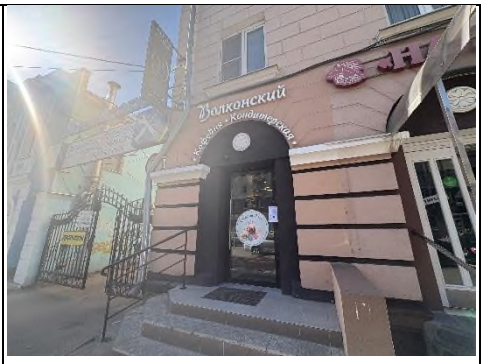

Акт № 43

о выявлении самовольно установленных и (или) незаконно эксплуатируемых информационных элементов, дополнительного оборудования и устройств фасадов зданий и сооружений

"21" апреля 2025 г. г. Воронеж

Настоящий акт составлен должностным лицом управы Ленинского района городского округа город Воронеж:
Жуйко Ю.О., главным специалистом отдела по градостроительству, архитектуре и земельным отношениям
(Ф.И.О., должности лиц, проводивших выявление временного сооружения)

о том, что по адресу: ул. Плехановская, д. 15, «На 5 замков»
(адрес и место расположения временного сооружения)

выявлено размещение Количество элементов текстовой части вывески более 4
(информационная конструкция / элемент фасада)

нарушающие требования Дизайн-регламента «Внешний вид фасадов зданий и сооружений в городском округе город Воронеж», утвержденного постановлением администрации городского округа город Воронеж от 21.10.2015 № 806.

изготовленного(-ой) из Композит, металл

Данный самовольно установленный элемент эксплуатируется
ИП Воронков Александр Семенович ИНН 366600108236
(данные физического лица (Ф.И.О., адрес регистрации), наименование юридического лица (с указанием ИНН))

Наличие разрешения (согласования) на размещение с указанием реквизитов документов: отсутствует

При составлении акта присутствовали и с актом ознакомлены:
(данные лица, подпись)

К акту прилагаются фотоматериалы в количестве 1 шт.



Подпись лица (лиц), проводившего(-их) выявление самовольно установленных элементов
главный специалист отдела по градостроительству, архитектуре и земельным отношениям Жуйко Ю.О.
(должность, Ф.И.О., подпись)

Управа Ленинского района
городского округа город Воронеж
(ул. 20-летия Октября, 115, каб. 114, 105)
тел. 2069144, 2069145



Акт № 44

о выявлении самовольно установленных и (или) незаконно эксплуатируемых информационных элементов, дополнительного оборудования и устройств фасадов зданий и сооружений

"21" апреля 2025 г. г. Воронеж

Настоящий акт составлен должностным лицом управы Ленинского района городского округа город Воронеж:
Жуйко Ю.О., главным специалистом отдела по градостроительству, архитектуре и земельным отношениям
(Ф.И.О., должности лиц, проводивших выявление временного сооружения)

о том, что по адресу: ул. Плехановская, д. 15,
(адрес и место расположения временного сооружения)

выявлено размещение примыкающее к фасаду сооружение, козырек, кондиционер без маскировочного короба
(информационная конструкция / элемент фасада)

нарушающие требования Дизайн-регламента «Внешний вид фасадов зданий и сооружений в городском округе город Воронеж», утвержденного постановлением администрации городского округа город Воронеж от 21.10.2015 № 806.

изготовленного(-ой) из Поликарбонат, металл

Данный самовольно установленный элемент эксплуатируется
-
(данные физического лица (Ф.И.О., адрес регистрации), наименование юридического лица (с указанием ИНН))

Наличие разрешения (согласования) на размещение с указанием реквизитов документов: отсутствует

При составлении акта присутствовали и с актом ознакомлены:
(данные лица, подпись)

К акту прилагаются фотоматериалы в количестве 1 шт.



Подпись лица (лиц), проводившего(-их) выявление самовольно установленных элементов
главный специалист отдела по градостроительству, архитектуре и земельным отношениям Жуйко Ю.О.
(должность, Ф.И.О., подпись)

Управа Ленинского района
городского округа город Воронеж
(ул. 20-летия Октября, 115, каб. 114, 105)
тел. 2069144, 2069145



Акт № 45

о выявлении самовольно установленных и (или) незаконно эксплуатируемых информационных элементов, дополнительного оборудования и устройств фасадов зданий и сооружений

"21" апреля 2025 г.

г. Воронеж

Настоящий акт составлен должностным лицом управы Ленинского района городского округа город Воронеж:
Жуйко Ю.О., главным специалистом отдела по градостроительству, архитектуре и земельным отношениям
(Ф.И.О., должности лиц, проводивших выявление временного сооружения)

о том, что по адресу: ул. Плехановская, д. 15, «Ам маркет»
(адрес и место расположения временного сооружения)

выявлено размещение Вывеска ниже оси центрирования, козырек
(информационная конструкция / элемент фасада)

нарушающие требования Дизайн-регламента «Внешний вид фасадов зданий и сооружений в городском округе город Воронеж», утвержденного постановлением администрации городского округа город Воронеж от 21.10.2015 № 806.

изготовленного(-ой) из Композит, металл

Данный самовольно установленный элемент эксплуатируется
-
(данные физического лица (Ф.И.О., адрес регистрации), наименование юридического лица (с указанием ИНН))

Наличие разрешения (согласования) на размещение с указанием реквизитов документов: отсутствует

При составлении акта присутствовали и с актом ознакомлены:
(данные лица, подпись)

К акту прилагаются фотоматериалы в количестве 1 шт.



Подпись лица (лиц), проводившего(-их) выявление самовольно установленных элементов
главный специалист отдела по градостроительству, архитектуре и земельным отношениям Жуйко Ю.О.
(должность, Ф.И.О., подпись)

Управа Ленинского района
городского округа город Воронеж
(ул. 20-летия Октября, 115, каб. 114, 105)
тел. 2069144, 2069145



Акт № 46

о выявлении самовольно установленных и (или) незаконно эксплуатируемых информационных элементов, дополнительного оборудования и устройств фасадов зданий и сооружений

"21" апреля 2025 г.

г. Воронеж

Настоящий акт составлен должностным лицом управы Ленинского района городского округа город Воронеж:
Жуйко Ю.О., главным специалистом отдела по градостроительству, архитектуре и земельным отношениям
(Ф.И.О., должности лиц, проводивших выявление временного сооружения)

о том, что по адресу: ул. Плехановская, д. 15, «Просто стрижка»
(адрес и место расположения временного сооружения)

выявлено размещение Кондиционеры без маскировочного короба, подложка под буквы, козырек
(информационная конструкция / элемент фасада)

нарушающие требования Дизайн-регламента «Внешний вид фасадов зданий и сооружений в городском округе город Воронеж», утвержденного постановлением администрации городского округа город Воронеж от 21.10.2015 № 806.

изготовленного(-ой) из металл

Данный самовольно установленный элемент эксплуатируется
ИП Замуруева Лариса Александровна ИНН 366609324979
(данные физического лица (Ф.И.О., адрес регистрации), наименование юридического лица (с указанием ИНН))

Наличие разрешения (согласования) на размещение с указанием реквизитов документов: отсутствует

При составлении акта присутствовали и с актом ознакомлены:
(данные лица, подпись)

К акту прилагаются фотоматериалы в количестве 1 шт.



Подпись лица (лиц), проводившего(-их) выявление самовольно установленных элементов
главный специалист отдела по градостроительству, архитектуре и земельным отношениям Жуйко Ю.О.
(должность, Ф.И.О., подпись)

Управа Ленинского района
городского округа город Воронеж
(ул. 20-летия Октября, 115, каб. 114, 105)
тел. 2069144, 2069145



Акт № 47

о выявлении самовольно установленных и (или) незаконно эксплуатируемых информационных элементов, дополнительного оборудования и устройств фасадов зданий и сооружений

"21" апреля 2025 г.

г. Воронеж

Настоящий акт составлен должностным лицом управы Ленинского района городского округа город Воронеж:
Жуйко Ю.О., главным специалистом отдела по градостроительству, архитектуре и земельным отношениям
(Ф.И.О., должности лиц, проводивших выявление временного сооружения)

о том, что по адресу: ул. Плехановская, д. 15, «Ткани»
(адрес и место расположения временного сооружения)

выявлено размещение Вывеска, консольная конструкция, баннеры, примыкающее сооружение к фасаду, козырьки, кондиционер без маскировочного короба, баннеры
(информационная конструкция / элемент фасада)

нарушающие требования Дизайн-регламента «Внешний вид фасадов зданий и сооружений в городском округе город Воронеж», утвержденного постановлением администрации городского округа город Воронеж от 21.10.2015 № 806.

изготовленного(-ой) из Металл, пластик, поликарбонат, композитный материал

Данный самовольно установленный элемент эксплуатируется
ИП Романова Наталя Владимировна ИНН:366215799694
.
(данные физического лица (Ф.И.О., адрес регистрации), наименование юридического лица (с указанием ИНН))

Наличие разрешения (согласования) на размещение с указанием реквизитов документов: отсутствует .

При составлении акта присутствовали и с актом ознакомлены:
(данные лица, подпись)

К акту прилагаются фотоматериалы в количестве 2 шт.





Подпись лица (лиц), проводившего(-их) выявление самовольно установленных элементов
главный специалист отдела по градостроительству, архитектуре и земельным отношениям
Жуйко Ю.О.
(должность, Ф.И.О., подпись)

Управа Ленинского района
городского округа город Воронеж
(ул. 20-летия Октября, 115, каб. 114, 105)
тел. 2069144, 2069145



Акт № 48

о выявлении самовольно установленных и (или) незаконно эксплуатируемых информационных элементов, дополнительного оборудования и устройств фасадов зданий и сооружений

"21" апреля 2025 г. г. Воронеж

Настоящий акт составлен должностным лицом управы Ленинского района городского округа город Воронеж:
Жуйко Ю.О., главным специалистом отдела по градостроительству, архитектуре и земельным отношениям
(Ф.И.О., должности лиц, проводивших выявление временного сооружения)

о том, что по адресу: ул. Плехановская, д. 15, «Ателье по ремонту одежды»
(адрес и место расположения временного сооружения)

выявлено размещение Вывеска, консольная конструкция, баннеры, примыкающее сооружение к фасаду, козырьки, кондиционер без маскировочного короба
(информационная конструкция / элемент фасада)

нарушающие требования Дизайн-регламента «Внешний вид фасадов зданий и сооружений в городском округе город Воронеж», утвержденного постановлением администрации городского округа город Воронеж от 21.10.2015 № 806.

изготовленного(-ой) из Металл, пластик, поликарбонат, композитный материал

Данный самовольно установленный элемент эксплуатируется
Шпитальник Ольга Николаевна ИНН: 366509791360
.
(данные физического лица (Ф.И.О., адрес регистрации), наименование юридического лица (с указанием ИНН))

Наличие разрешения (согласования) на размещение с указанием реквизитов документов: отсутствует .

При составлении акта присутствовали и с актом ознакомлены:
(данные лица, подпись)

К акту прилагаются фотоматериалы в количестве 2 шт.




Подпись лица (лиц), проводившего(-их) выявление самовольно установленных элементов
главный специалист отдела по градостроительству, архитектуре и земельным отношениям
Жуйко Ю.О.
(должность, Ф.И.О., подпись)

Управа Ленинского района
городского округа город Воронеж
(ул. 20-летия Октября, 115, каб. 114, 105)
тел. 2069144, 2069145



Акт № 49

о выявлении самовольно установленных и (или) незаконно эксплуатируемых информационных элементов, дополнительного оборудования и устройств фасадов зданий и сооружений

"21" апреля 2025 г. г. Воронеж

Настоящий акт составлен должностным лицом управы Ленинского района городского округа город Воронеж:
Жуйко Ю.О., главным специалистом отдела по градостроительству, архитектуре и земельным отношениям
(Ф.И.О., должности лиц, проводивших выявление временного сооружения)

о том, что по адресу: ул. Плехановская, д. 15, «Магия в белье»
(адрес и место расположения временного сооружения)

выявлено размещение Козырьки, примыкающее к фасаду сооружение, баннеры, кондиционер без маскировочного короба
(информационная конструкция / элемент фасада)

нарушающие требования Дизайн-регламента «Внешний вид фасадов зданий и сооружений в городском округе город Воронеж», утвержденного постановлением администрации городского округа город Воронеж от 21.10.2015 № 806.

изготовленного(-ой) из Металл, пластик, композит

Данный самовольно установленный элемент эксплуатируется
Шаталина Юлия Вадимовна ИНН: 366200917779
(данные физического лица (Ф.И.О., адрес регистрации), наименование юридического лица (с указанием ИНН))

Наличие разрешения (согласования) на размещение с указанием реквизитов документов: отсутствует

При составлении акта присутствовали и с актом ознакомлены:
(данные лица, подпись)

К акту прилагаются фотоматериалы в количестве 2 шт.



Подпись лица (лиц), проводившего(-их) выявление самовольно установленных элементов
главный специалист отдела по градостроительству, архитектуре и земельным отношениям
Жуйко Ю.О.
(должность, Ф.И.О., подпись)

Управа Ленинского района
городского округа город Воронеж
(ул. 20-летия Октября, 115, каб. 114, 105)
тел. 2069144, 2069145



Акт № 50

о выявлении самовольно установленных и (или) незаконно эксплуатируемых информационных элементов, дополнительного оборудования и устройств фасадов зданий и сооружений

"21" апреля 2025 г.

г. Воронеж

Настоящий акт составлен должностным лицом управы Ленинского района городского округа город Воронеж:
Жуйко Ю.О., главным специалистом отдела по градостроительству, архитектуре и земельным отношениям
(Ф.И.О., должности лиц, проводивших выявление временного сооружения)

о том, что по адресу: ул. Плехановская, д. 15, «Фотосалон Галерея»
(адрес и место расположения временного сооружения)

выявлено размещение Козырьки, примыкающее к фасаду сооружение, баннер, бегущая строка, кондиционер без маскировочного короба
(информационная конструкция / элемент фасада)

нарушающие требования Дизайн-регламента «Внешний вид фасадов зданий и сооружений в городском округе город Воронеж», утвержденного постановлением администрации городского округа город Воронеж от 21.10.2015 № 806.

изготовленного(-ой) из Металл, пластик, композит

Данный самовольно установленный элемент эксплуатируется
Анисимов Евгений Иванович ИНН: 366300162320
(данные физического лица (Ф.И.О., адрес регистрации), наименование юридического лица (с указанием ИНН))

Наличие разрешения (согласования) на размещение с указанием реквизитов документов: отсутствует

При составлении акта присутствовали и с актом ознакомлены:
(данные лица, подпись)

К акту прилагаются фотоматериалы в количестве 2 шт.



Подпись лица (лиц), проводившего(-их) выявление самовольно установленных элементов
главный специалист отдела по градостроительству, архитектуре и земельным отношениям
Жуйко Ю.О. (должность, Ф.И.О., подпись)

Управа Ленинского района
городского округа город Воронеж
(ул. 20-летия Октября, 115, каб. 114, 105)
тел. 2069144, 2069145



Акт № 51

о выявлении самовольно установленных и (или) незаконно эксплуатируемых информационных элементов, дополнительного оборудования и устройств фасадов зданий и сооружений

"21" апреля 2025 г. г. Воронеж

Настоящий акт составлен должностным лицом управы Ленинского района городского округа город Воронеж:
Жуйко Ю.О., главным специалистом отдела по градостроительству, архитектуре и земельным отношениям
(Ф.И.О., должности лиц, проводивших выявление временного сооружения)

о том, что по адресу: ул. Плехановская, д. 15, «семейная кулинария Пареная репа»
(адрес и место расположения временного сооружения)

выявлено размещение Отделка цоколя, козырек, подложка под логотип, логотип на козырьке, кондиционер без маскировочного короба
(информационная конструкция / элемент фасада)

нарушающие требования Дизайн-регламента «Внешний вид фасадов зданий и сооружений в городском округе город Воронеж», утвержденного постановлением администрации городского округа город Воронеж от 21.10.2015 № 806.

изготовленного(-ой) из Плитка, металл, пластик

Данный самовольно установленный элемент эксплуатируется ООО «Калач» ИНН 3664034066
(данные физического лица (Ф.И.О., адрес регистрации), наименование юридического лица (с указанием ИНН))

Наличие разрешения (согласования) на размещение с указанием реквизитов документов: отсутствует

При составлении акта присутствовали и с актом ознакомлены:
(данные лица, подпись)

К акту прилагаются фотоматериалы в количестве 1 шт.



Подпись лица (лиц), проводившего(-их) выявление самовольно установленных элемент
главный специалист отдела по градостроительству, архитектуре и земельным отношениям
Жуйко Ю.О.
(должность, Ф.И.О., подпись)

Управа Ленинского района
городского округа город Воронеж
(ул. 20-летия Октября, 115, каб. 114, 105)
тел. 2069144, 2069145

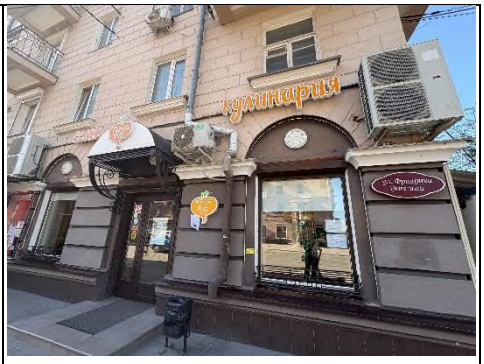

Акт № 52

о выявлении самовольно установленных и (или) незаконно эксплуатируемых информационных элементов, дополнительного оборудования и устройств фасадов зданий и сооружений

"21" апреля 2025 г. г. Воронеж

Настоящий акт составлен должностным лицом управы Ленинского района городского округа город Воронеж:
Жуйко Ю.О., главным специалистом отдела по градостроительству, архитектуре и земельным отношениям
(Ф.И.О., должности лиц, проводивших выявление временного сооружения)

о том, что по адресу: ул. Плехановская, д. 15, «Mon baton»
(адрес и место расположения временного сооружения)

выявлено размещение Отделка фасада и цоколя, информационная конструкция на козырьке
(информационная конструкция / элемент фасада)

нарушающие требования Дизайн-регламента «Внешний вид фасадов зданий и сооружений в городском округе город Воронеж», утвержденного постановлением администрации городского округа город Воронеж от 21.10.2015 № 806.

изготовленного(-ой) из Плитка, пластик, композитный материал

Данный самовольно установленный элемент эксплуатируется ООО «Мон Батон» ИНН 3664135650.
(данные физического лица (Ф.И.О., адрес регистрации), наименование юридического лица (с указанием ИНН))

Наличие разрешения (согласования) на размещение с указанием реквизитов документов: отсутствует.

При составлении акта присутствовали и с актом ознакомлены:
(данные лица, подпись)

К акту прилагаются фотоматериалы в количестве 1 шт.



Подпись лица (лиц), проводившего(-их) выявление самовольно установленных элементов
главный специалист отдела по градостроительству, архитектуре и земельным отношениям
Жуйко Ю.О.
(должность, Ф.И.О., подпись)

Управа Ленинского района
городского округа город Воронеж
(ул. 20-летия Октября, 115, каб. 114, 105)
тел. 2069144, 2069145



Акт № 53

о выявлении самовольно установленных и (или) незаконно эксплуатируемых информационных элементов, дополнительного оборудования и устройств фасадов зданий и сооружений

"21" апреля 2025 г. г. Воронеж

Настоящий акт составлен должностным лицом управы Ленинского района городского округа город Воронеж:
Жуйко Ю.О., главным специалистом отдела по градостроительству, архитектуре и земельным отношениям
(Ф.И.О., должности лиц, проводивших выявление временного сооружения)

о том, что по адресу: ул. Плехановская, д. 15, «Аптека Вита экспресс»
(адрес и место расположения временного сооружения)

выявлено размещение Информационная конструкция на козырьке, консольный элемент, подсветка проема
(информационная конструкция / элемент фасада)

нарушающие требования Дизайн-регламента «Внешний вид фасадов зданий и сооружений в городском округе город Воронеж», утвержденного постановлением администрации городского округа город Воронеж от 21.10.2015 № 806.

изготовленного(-ой) из Металл, пластик, композитный материал

Данный самовольно установленный элемент эксплуатируется ООО Барика ИНН 3662233852
(данные физического лица (Ф.И.О., адрес регистрации), наименование юридического лица (с указанием ИНН))

Наличие разрешения (согласования) на размещение с указанием реквизитов документов: отсутствует

При составлении акта присутствовали и с актом ознакомлены:
(данные лица, подпись)

К акту прилагаются фотоматериалы в количестве 1 шт.



Подпись лица (лиц), проводившего(-их) выявление самовольно установленных элементов
главный специалист отдела по градостроительству, архитектуре и земельным отношениям
Жуйко Ю.О.
(должность, Ф.И.О., подпись)

Управа Ленинского района
городского округа город Воронеж
(ул. 20-летия Октября, 115, каб. 114, 105)
тел. 2069144, 2069145



Акт № 54

о выявлении самовольно установленных и (или) незаконно эксплуатируемых информационных элементов, дополнительного оборудования и устройств фасадов зданий и сооружений

"21" апреля 2025 г. г. Воронеж

Настоящий акт составлен должностным лицом управы Ленинского района городского округа город Воронеж:
Жуйко Ю.О., главным специалистом отдела по градостроительству, архитектуре и земельным отношениям
(Ф.И.О., должности лиц, проводивших выявление временного сооружения)

о том, что по адресу: ул. Плехановская, д. 15, «coffee price»
(адрес и место расположения временного сооружения)

выявлено размещение консольная конструкция, кондиционер без маскировочного короба, табло на фасаде
(информационная конструкция / элемент фасада)

нарушающие требования Дизайн-регламента «Внешний вид фасадов зданий и сооружений в городском округе город Воронеж», утвержденного постановлением администрации городского округа город Воронеж от 21.10.2015 № 806.

изготовленного(-ой) из Металл, пластик, композит

Данный самовольно установленный элемент эксплуатируется
-
(данные физического лица (Ф.И.О., адрес регистрации), наименование юридического лица (с указанием ИНН))

Наличие разрешения (согласования) на размещение с указанием реквизитов документов: отсутствует

При составлении акта присутствовали и с актом ознакомлены:
(данные лица, подпись)

К акту прилагаются фотоматериалы в количестве 1 шт.



Подпись лица (лиц), проводившего(-их) выявление самовольно установленных элементов
главный специалист отдела по градостроительству, архитектуре и земельным отношениям
Жуйко Ю.О.
(должность, Ф.И.О., подпись)

Управа Ленинского района
городского округа город Воронеж
(ул. 20-летия Октября, 115, каб. 114, 105)
тел. 2069144, 2069145



Акт № 55

о выявлении самовольно установленных и (или) незаконно эксплуатируемых информационных элементов, дополнительного оборудования и устройств фасадов зданий и сооружений

"21" апреля 2025 г. г. Воронеж

Настоящий акт составлен должностным лицом управы Ленинского района городского округа город Воронеж:
Жуйко Ю.О., главным специалистом отдела по градостроительству, архитектуре и земельным отношениям
(Ф.И.О., должности лиц, проводивших выявление временного сооружения)

о том, что по адресу: ул. Плехановская, д. 15, «В пузо»
(адрес и место расположения временного сооружения)

выявлено размещение Информационное табло на фасаде, онлайн пресса, штендер
(информационная конструкция / элемент фасада)

нарушающие требования Дизайн-регламента «Внешний вид фасадов зданий и сооружений в городском округе город Воронеж», утвержденного постановлением администрации городского округа город Воронеж от 21.10.2015 № 806.

изготовленного(-ой) из Металл, пластик, композит

Данный самовольно установленный элемент эксплуатируется
-
(данные физического лица (Ф.И.О., адрес регистрации), наименование юридического лица (с указанием ИНН))

Наличие разрешения (согласования) на размещение с указанием реквизитов документов: отсутствует.

При составлении акта присутствовали и с актом ознакомлены:
(данные лица, подпись)

К акту прилагаются фотоматериалы в количестве 1 шт.



Подпись лица (лиц), проводившего(-их) выявление самовольно установленных элементов
главный специалист отдела по градостроительству, архитектуре и земельным отношениям Жуйко Ю.О.
(должность, Ф.И.О., подпись)

Управа Ленинского района
городского округа город Воронеж
(ул. 20-летия Октября, 115, каб. 114, 105)
тел. 2069144, 2069145



ул. Плехановская, 17

Акт № 56

о выявлении самовольно установленных и (или) незаконно эксплуатируемых информационных элементов, дополнительного оборудования и устройств фасадов зданий и сооружений

"01" апреля 2025 г. г. Воронеж

Настоящий акт составлен должностным лицом управы Ленинского района городского округа город Воронеж:
Жуйко Ю.О., главным специалистом отдела по градостроительству, архитектуре и земельным отношениям
(Ф.И.О., должности лиц, проводивших выявление временного сооружения)

о том, что по адресу: ул. Плехановская, д. 17,
(адрес и место расположения временного сооружения)

выявлено размещение отделка фасада и цоколя, кондиционер без маскировочного короба
(информационная конструкция / элемент фасада)

нарушающие требования Дизайн-регламента «Внешний вид фасадов зданий и сооружений в городском округе город Воронеж», утвержденного постановлением администрации городского округа город Воронеж от 21.10.2015 № 806.

изготовленного(-ой) из Металл, плитка

Данный самовольно установленный элемент эксплуатируется
-
(данные физического лица (Ф.И.О., адрес регистрации), наименование юридического лица (с указанием ИНН))

Наличие разрешения (согласования) на размещение с указанием реквизитов документов:
отсутствует

При составлении акта присутствовали и с актом ознакомлены:
(данные лица, подпись)

К акту прилагаются фотоматериалы в количестве 1 шт.



Подпись лица (лиц), проводившего(-их) выявление самовольно установленных элементов
главный специалист отдела по градостроительству, архитектуре и земельным отношениям
Жуйко Ю.О. (должность, Ф.И.О., подпись)

Управа Ленинского района
городского округа город Воронеж
(ул. 20-летия Октября, 115, каб. 114, 105)
тел. 2069144, 2069145



Акт № 57

о выявлении самовольно установленных и (или) незаконно эксплуатируемых информационных элементов, дополнительного оборудования и устройств фасадов зданий и сооружений

"21" апреля 2025 г. г. Воронеж

Настоящий акт составлен должностным лицом управы Ленинского района городского округа город Воронеж:
Жуйко Ю.О., главным специалистом отдела по градостроительству, архитектуре и земельным отношениям
(Ф.И.О., должности лиц, проводивших выявление временного сооружения)

о том, что по адресу: ул. Плехановская, д. 17, «Лен»
(адрес и место расположения временного сооружения)

выявлено размещение козырек
(информационная конструкция / элемент фасада)

нарушающие требования Дизайн-регламента «Внешний вид фасадов зданий и сооружений в городском округе город Воронеж», утвержденного постановлением администрации городского округа город Воронеж от 21.10.2015 № 806.

изготовленного(-ой) из Металл

Данный самовольно установленный элемент эксплуатируется
ИП Карташова Ирина Михайловна ИНН: 3665240001770
(данные физического лица (Ф.И.О., адрес регистрации), наименование юридического лица (с указанием ИНН))

Наличие разрешения (согласования) на размещение с указанием реквизитов документов: отсутствует.

При составлении акта присутствовали и с актом ознакомлены:
(данные лица, подпись)

К акту прилагаются фотоматериалы в количестве 1 шт.



Подпись лица (лиц), проводившего(-их) выявление самовольно установленных элементов
главный специалист отдела по градостроительству, архитектуре и земельным отношениям
Жуйко Ю.О.
(должность, Ф.И.О., подпись)

Управа Ленинского района
городского округа город Воронеж
(ул. 20-летия Октября, 115, каб. 114, 105)
тел. 2069144, 2069145

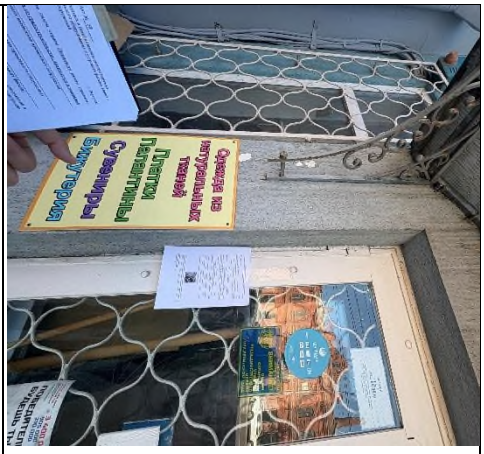

Акт № 58

о выявлении самовольно установленных и (или) незаконно эксплуатируемых информационных элементов, дополнительного оборудования и устройств фасадов зданий и сооружений

"21" апреля 2025 г. г. Воронеж

Настоящий акт составлен должностным лицом управы Ленинского района городского округа город Воронеж:
Жуйко Ю.О., главным специалистом отдела по градостроительству, архитектуре и земельным отношениям
(Ф.И.О., должности лиц, проводивших выявление временного сооружения)

о том, что по адресу: ул. Плехановская, д. 17, «De Capo al coffee»
(адрес и место расположения временного сооружения)

выявлено размещение Отделка фасада и цоколя, штендер
(информационная конструкция / элемент фасада)

нарушающие требования Дизайн-регламента «Внешний вид фасадов зданий и сооружений в городском округе город Воронеж», утвержденного постановлением администрации городского округа город Воронеж от 21.10.2015 № 806.

изготовленного(-ой) из Металл, пластик, композит

Данный самовольно установленный элемент эксплуатируется
ИП Бессонова Ангелина Витальевна ИНН: 366314299558
(данные физического лица (Ф.И.О., адрес регистрации), наименование юридического лица (с указанием ИНН))

Наличие разрешения (согласования) на размещение с указанием реквизитов документов: отсутствует

При составлении акта присутствовали и с актом ознакомлены:
(данные лица, подпись)

К акту прилагаются фотоматериалы в количестве 1 шт.



Подпись лица (лиц), проводившего(-их) выявление самовольно установленных элементов
главный специалист отдела по градостроительству, архитектуре и земельным отношениям Жуйко Ю.О.
(должность, Ф.И.О., подпись)

Управа Ленинского района
городского округа город Воронеж
(ул. 20-летия Октября, 115, каб. 114, 105)
тел. 2069144, 2069145



ул. Плехановская, 19

Акт № 59

о выявлении самовольно установленных и (или) незаконно эксплуатируемых информационных элементов, дополнительного оборудования и устройств фасадов зданий и сооружений

г. Воронеж

"21" апреля 2025 г.

Настоящий акт составлен должностным лицом управы Ленинского района городского округа город Воронеж:
Жуйко Ю.О., главным специалистом отдела по градостроительству, архитектуре и земельным отношениям
(Ф.И.О., должности лиц, проводивших выявление временного сооружения)

о том, что по адресу: ул. Плехановская, д. 19, «Lagom»
(адрес и место расположения временного сооружения)

выявлено размещение Информационная конструкция на фасаде, рольставни
(информационная конструкция / элемент фасада)

нарушающие требования Дизайн-регламента «Внешний вид фасадов зданий и сооружений в городском округе город Воронеж», утвержденного постановлением администрации городского округа город Воронеж от 21.10.2015 № 806.

изготовленного(-ой) из Металл, пластик, композит

Данный самовольно установленный элемент эксплуатируется
ИП Светличный Игорь Витальевич ИНН 312824208372
(данные физического лица (Ф.И.О., адрес регистрации), наименование юридического лица (с указанием ИНН))

Наличие разрешения (согласования) на размещение с указанием реквизитов документов: отсутствует

При составлении акта присутствовали и с актом ознакомлены:
(данные лица, подпись)

К акту прилагаются фотоматериалы в количестве 1 шт.



Подпись лица (лиц), проводившего(-их) выявление самовольно установленных элем
главный специалист отдела по градостроительству, архитектуре и земельным отношения
Жуйко Ю.О.
(должность, Ф.И.О., подпись)

Управа Ленинского района
городского округа город Воронеж
(ул. 20-летия Октября, 115, каб. 114, 105)
тел. 2069144, 2069145

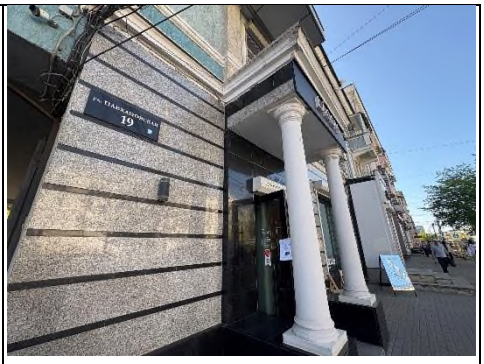

Акт № 60

о выявлении самовольно установленных и (или) незаконно эксплуатируемых информационных элементов, дополнительного оборудования и устройств фасадов зданий и сооружений

"21" апреля 2025 г. г. Воронеж

Настоящий акт составлен должностным лицом управы Ленинского района городского округа город Воронеж:
Жуйко Ю.О., главным специалистом отдела по градостроительству, архитектуре и земельным отношениям
(Ф.И.О., должности лиц, проводивших выявление временного сооружения)

о том, что по адресу: ул. Плехановская, д. 19, «Байт»
(адрес и место расположения временного сооружения)

выявлено размещение Примыкающее сооружение к фасаду, отделка фасада, рольставни, вывеска в 2 строки, подложка под буквы, сплошная оклейка остекления
(информационная конструкция / элемент фасада)

нарушающие требования Дизайн-регламента «Внешний вид фасадов зданий и сооружений в городском округе город Воронеж», утвержденного постановлением администрации городского округа город Воронеж от 21.10.2015 № 806.

изготовленного(-ой) из Металл, пластик, композит

Данный самовольно установленный элемент эксплуатируется
ИП Кривчиков Иван Сергеевич ИНН 311512981320
(данные физического лица (Ф.И.О., адрес регистрации), наименование юридического лица (с указанием ИНН))

Наличие разрешения (согласования) на размещение с указанием реквизитов документов: отсутствует .

При составлении акта присутствовали и с актом ознакомлены:
(данные лица, подпись)

К акту прилагаются фотоматериалы в количестве 1 шт.



Подпись лица (лиц), проводившего(-их) выявление самовольно установленных элементов
главный специалист отдела по градостроительству, архитектуре и земельным отношениям
Жуйко Ю.О.
(должность, Ф.И.О., подпись)

Управа Ленинского района
городского округа город Воронеж
(ул. 20-летия Октября, 115, каб. 114, 105)
тел. 2069144, 2069145



Акт № 61

о выявлении самовольно установленных и (или) незаконно эксплуатируемых информационных элементов, дополнительного оборудования и устройств фасадов зданий и сооружений

"21" апреля 2025 г. г. Воронеж

Настоящий акт составлен должностным лицом управы Ленинского района городского округа город Воронеж:
Жуйко Ю.О., главным специалистом отдела по градостроительству, архитектуре и земельным отношениям
(Ф.И.О., должности лиц, проводивших выявление временного сооружения)

о том, что по адресу: ул. Плехановская, д. 19, «Байт»
(адрес и место расположения временного сооружения)

выявлено размещение Примыкающее сооружение к фасаду, отделка фасада, рольставни, вывеска в 2 строки, подложка под буквы, сплошная оклейка остекления
(информационная конструкция / элемент фасада)

нарушающие требования Дизайн-регламента «Внешний вид фасадов зданий и сооружений в городском округе город Воронеж», утвержденного постановлением администрации городского округа город Воронеж от 21.10.2015 № 806.

изготовленного(-ой) из Металл, пластик, композит

Данный самовольно установленный элемент эксплуатируется
ИП Трушечкин А.В. ИНН 360105012539
(данные физического лица (Ф.И.О., адрес регистрации), наименование юридического лица (с указанием ИНН))

Наличие разрешения (согласования) на размещение с указанием реквизитов документов: отсутствует .

При составлении акта присутствовали и с актом ознакомлены:
(данные лица, подпись)

К акту прилагаются фотоматериалы в количестве 1 шт.



Подпись лица (лиц), проводившего(-их) выявление самовольно установленных элементов
главный специалист отдела по градостроительству, архитектуре и земельным отношениям Жуйко Ю.О.
(должность, Ф.И.О., подпись)

Управа Ленинского района
городского округа город Воронеж
(ул. 20-летия Октября, 115, каб. 114, 105)
тел. 2069144, 2069145



Акт № 62

о выявлении самовольно установленных и (или) незаконно эксплуатируемых информационных элементов, дополнительного оборудования и устройств фасадов зданий и сооружений

"21" апреля 2025 г.

г. Воронеж

Настоящий акт составлен должностным лицом управы Ленинского района городского округа город Воронеж:
Жуйко Ю.О., главным специалистом отдела по градостроительству, архитектуре и земельным отношениям
(Ф.И.О., должности лиц, проводивших выявление временного сооружения)

о том, что по адресу: ул. Плехановская, д. 19, LIBERTY PROJEKT
(адрес и место расположения временного сооружения)

выявлено размещение отделка цоколя
(информационная конструкция / элемент фасада)

нарушающие требования Дизайн-регламента «Внешний вид фасадов зданий и сооружений в городском округе город Воронеж», утвержденного постановлением администрации городского округа город Воронеж от 21.10.2015 № 806.

изготовленного(-ой) из плитка

Данный самовольно установленный элемент эксплуатируется
-
(данные физического лица (Ф.И.О., адрес регистрации), наименование юридического лица (с указанием ИНН))

Наличие разрешения (согласования) на размещение с указанием реквизитов документов: отсутствует

При составлении акта присутствовали и с актом ознакомлены:
(данные лица, подпись)

К акту прилагаются фотоматериалы в количестве 1 шт.



Подпись лица (лиц), проводившего(-их) выявление самовольно установленных элементов
главный специалист отдела по градостроительству, архитектуре и земельным отношениям Жуйко Ю.О.
(должность, Ф.И.О., подпись)

Управа Ленинского района
городского округа город Воронеж
(ул. 20-летия Октября, 115, каб. 114, 105)
тел. 2069144, 2069145



ул. Плехановская, 21

Акт № 78

о выявлении самовольно установленных и (или) незаконно эксплуатируемых информационных элементов, дополнительного оборудования и устройств фасадов зданий и сооружений

"21" апреля 2025 г.

г. Воронеж

Настоящий акт составлен должностным лицом управы Ленинского района городского округа город Воронеж:
Жуйко Ю.О., главным специалистом отдела по градостроительству, архитектуре и земельным отношениям
(Ф.И.О., должности лиц, проводивших выявление временного сооружения)

о том, что по адресу: ул. Плехановская, д. 21,
Мир часов магазин и мастерская
(адрес и место расположения временного сооружения)

выявлено размещение Вывеска, подложки под буквы на 2 этаже
(информационная конструкция / элемент фасада)

нарушающие требования Дизайн-регламента «Внешний вид фасадов зданий и сооружений в городском округе город Воронеж», утвержденного постановлением администрации городского округа город Воронеж от 21.10.2015 № 806.

изготовленного(-ой) из пластик, металл, композитный материал

Данный самовольно установленный элемент эксплуатируется
ИП Малеев И.И. ИНН 366300172294
(данные физического лица (Ф.И.О., адрес регистрации), наименование юридического лица (с указанием ИНН))

Наличие разрешения (согласования) на размещение с указанием реквизитов документов:
отсутствует

При составлении акта присутствовали и с актом ознакомлены:
(данные лица, подпись)

К акту прилагаются фотоматериалы в количестве 2 шт.



Подпись лица (лиц), проводившего(-их) выявление самовольно установленных элементов
главный специалист отдела по градостроительству, архитектуре и земельным отношениям
Жуйко Ю.О.
(должность, Ф.И.О., подпись)

Управа Ленинского района
городского округа город Воронеж
(ул. 20-летия Октября, 115, каб. 114, 105)
тел. 2069144, 2069145



Акт № 77

о выявлении самовольно установленных и (или) незаконно эксплуатируемых информационных элементов, дополнительного оборудования и устройств фасадов зданий и сооружений

"21" апреля 2025 г. г. Воронеж

Настоящий акт составлен должностным лицом управы Ленинского района городского округа город Воронеж:
Жуйко Ю.О., главным специалистом отдела по градостроительству, архитектуре и земельным отношениям
(Ф.И.О., должности лиц, проводивших выявление временного сооружения)

о том, что по адресу: ул. Плехановская, д. 21,
Надежда Дорохова магазин женской одежды
(адрес и место расположения временного сооружения)

выявлено размещение Вывески, отделка цоколя, подложки под буквы
(информационная конструкция / элемент фасада)

нарушающие требования Дизайн-регламента «Внешний вид фасадов зданий и сооружений в городском округе город Воронеж», утвержденного постановлением администрации городского округа город Воронеж от 21.10.2015 № 806.

изготовленного(-ой) из пластик, металл, композитный материал, плитка

Данный самовольно установленный элемент эксплуатируется
ИП Дорохов И.П. ИНН 366190001014
(данные физического лица (Ф.И.О., адрес регистрации), наименование юридического лица (с указанием ИНН))

Наличие разрешения (согласования) на размещение с указанием реквизитов документов: отсутствует

При составлении акта присутствовали и с актом ознакомлены:
(данные лица, подпись)

К акту прилагаются фотоматериалы в количестве 2 шт.



Подпись лица (лиц), проводившего(-их) выявление самовольно установленных элементов
главный специалист отдела по градостроительству, архитектуре и земельным отношениям
Жуйко Ю.О.
(должность, Ф.И.О., подпись)

Управа Ленинского района
городского округа город Воронеж
(ул. 20-летия Октября, 115, каб. 114, 105)
тел. 2069144, 2069145



Ул. Плехановская, 25

Акт № 76

о выявлении самовольно установленных и (или) незаконно эксплуатируемых информационных элементов, дополнительного оборудования и устройств фасадов зданий и сооружений

"21" апреля 2025 г. г. Воронеж

Настоящий акт составлен должностным лицом управы Ленинского района городского округа город Воронеж:
Жуйко Ю.О., главным специалистом отдела по градостроительству, архитектуре и земельным отношениям
(Ф.И.О., должности лиц, проводивших выявление временного сооружения)

о том, что по адресу: ул. Плехановская, д. 25,
Дом Стилиста O.Krutkina
(адрес и место расположения временного сооружения)

выявлено размещение отделка цоколя, подложка под буквы, ~~вывески на окнах~~ штендер на фасаде
(информационная конструкция / элемент фасада)

нарушающие требования Дизайн-регламента «Внешний вид фасадов зданий и сооружений в городском округе город Воронеж», утвержденного постановлением администрации городского округа город Воронеж от 21.10.2015 № 806.

изготовленного(-ой) из пластик, металл, композитный материал, плитка

Данный самовольно установленный элемент эксплуатируется
-
(данные физического лица (Ф.И.О., адрес регистрации), наименование юридического лица (с указанием ИНН))

Наличие разрешения (согласования) на размещение с указанием реквизитов документов: отсутствует

При составлении акта присутствовали и с актом ознакомлены:
(данные лица, подпись)

К акту прилагаются фотоматериалы в количестве 2 шт.



Подпись лица (лиц), проводившего(-их) выявление самовольно установленных элементов
главный специалист отдела по градостроительству, архитектуре и земельным отношениям Жуйко Ю.О.
(должность, Ф.И.О., подпись)

Управа Ленинского района
городского округа город Воронеж
(ул. 20-летия Октября, 115, каб. 114, 105)
тел. 2069144, 2069145



Акт № 75

о выявлении самовольно установленных и (или) незаконно эксплуатируемых информационных элементов, дополнительного оборудования и устройств фасадов зданий и сооружений

"21" апреля 2025 г. г. Воронеж

Настоящий акт составлен должностным лицом управы Ленинского района городского округа город Воронеж:
Жуйко Ю.О., главным специалистом отдела по градостроительству, архитектуре и земельным отношениям
(Ф.И.О., должности лиц, проводивших выявление временного сооружения)

о том, что по адресу: ул. Плехановская, д. 25,
Здравсити аптека
(адрес и место расположения временного сооружения)

выявлено размещение отделка цоколя
(информационная конструкция / элемент фасада)

нарушающие требования Дизайн-регламента «Внешний вид фасадов зданий и сооружений в городском округе город Воронеж», утвержденного постановлением администрации городского округа город Воронеж от 21.10.2015 № 806.

изготовленного(-ой) из плитка

Данный самовольно установленный элемент эксплуатируется
ООО «Ригла» ИНН 7724211288
(данные физического лица (Ф.И.О., адрес регистрации), наименование юридического лица (с указанием ИНН))

Наличие разрешения (согласования) на размещение с указанием реквизитов документов: отсутствует

При составлении акта присутствовали и с актом ознакомлены:
(данные лица, подпись)

К акту прилагаются фотоматериалы в количестве 1 шт.



Подпись лица (лиц), проводившего(-их) выявление самовольно установленных элементов
главный специалист отдела по градостроительству, архитектуре и земельным отношениям
Жуйко Ю.О.
(должность, Ф.И.О., подпись)

Управа Ленинского района
городского округа город Воронеж
(ул. 20-летия Октября, 115, каб. 114, 105)
тел. 2069144, 2069145



Акт № 74

о выявлении самовольно установленных и (или) незаконно эксплуатируемых информационных элементов, дополнительного оборудования и устройств фасадов зданий и сооружений

"21" апреля 2025 г. г. Воронеж

Настоящий акт составлен должностным лицом управы Ленинского района городского округа город Воронеж:
Жуйко Ю.О., главным специалистом отдела по градостроительству, архитектуре и земельным отношениям
(Ф.И.О., должности лиц, проводивших выявление временного сооружения)

о том, что по адресу: ул. Плехановская, д. 25,
optic room Novalens высокие технологии зрения
(адрес и место расположения временного сооружения)

выявлено размещение Медиа конструкции, окраска цоколя, количество элементов информационной конструкции более 4
(информационная конструкция / элемент фасада)

нарушающие требования Дизайн-регламента «Внешний вид фасадов зданий и сооружений в городском округе город Воронеж», утвержденного постановлением администрации городского округа город Воронеж от 21.10.2015 № 806.

изготовленного(-ой) из пластик, металл, композитный материал

Данный самовольно установленный элемент эксплуатируется
ООО «Новаленс» ИНН 3665813650
(данные физического лица (Ф.И.О., адрес регистрации), наименование юридического лица (с указанием ИНН))

Наличие разрешения (согласования) на размещение с указанием реквизитов документов:
отсутствует

При составлении акта присутствовали и с актом ознакомлены:
(данные лица, подпись)

К акту прилагаются фотоматериалы в количестве 3 шт.



Подпись лица (лиц), проводившего(-их) выявление самовольно установленных элементов
главный специалист отдела по градостроительству, архитектуре и земельным отношениям
Жуйко Ю.О. (должность, Ф.И.О., подпись)

Управа Ленинского района
городского округа город Воронеж
(ул. 20-летия Октября, 115, каб. 114, 105)
тел. 2069144, 2069145



Акт № 73

о выявлении самовольно установленных и (или) незаконно эксплуатируемых информационных элементов, дополнительного оборудования и устройств фасадов зданий и сооружений

"21" апреля 2025 г.

г. Воронеж

Настоящий акт составлен должностным лицом управы Ленинского района городского округа город Воронеж:
Жуйко Ю.О., главным специалистом отдела по градостроительству, архитектуре и земельным отношениям
(Ф.И.О., должности лиц, проводивших выявление временного сооружения)

о том, что по адресу: ул. Плехановская, д. 25,
iHelper ремонт & продажа
(адрес и место расположения временного сооружения)

выявлено размещение Отделка цоколя, вертикальные коробы с изображениями
(информационная конструкция / элемент фасада)

нарушающие требования Дизайн-регламента «Внешний вид фасадов зданий и сооружений в городском округе город Воронеж», утвержденного постановлением администрации городского округа город Воронеж от 21.10.2015 № 806.

изготовленного(-ой) из пластик, металл, композитный материал, плитка

Данный самовольно установленный элемент эксплуатируется
ИП Глушков Д.А. ИНН 366522089713
(данные физического лица (Ф.И.О., адрес регистрации), наименование юридического лица (с указанием ИНН))

Наличие разрешения (согласования) на размещение с указанием реквизитов документов: отсутствует

При составлении акта присутствовали и с актом ознакомлены:
(данные лица, подпись)

К акту прилагаются фотоматериалы в количестве 1 шт.



Подпись лица (лиц), проводившего(-их) выявление самовольно установленных элементов
главный специалист отдела по градостроительству, архитектуре и земельным отношениям
Жуйко Ю.О.
(должность, Ф.И.О., подпись)

Управа Ленинского района
городского округа город Воронеж
(ул. 20-летия Октября, 115, каб. 114, 105)
тел. 2069144, 2069145



Акт № 72

о выявлении самовольно установленных и (или) незаконно эксплуатируемых информационных элементов, дополнительного оборудования и устройств фасадов зданий и сооружений

"21" апреля 2025 г.

г. Воронеж

Настоящий акт составлен должностным лицом управы Ленинского района городского округа город Воронеж:
Жуйко Ю.О., главным специалистом отдела по градостроительству, архитектуре и земельным отношениям
(Ф.И.О., должности лиц, проводивших выявление временного сооружения)

о том, что по адресу: ул. Плехановская, д. 25,
TOURTIME Кофе & вафли
(адрес и место расположения временного сооружения)

выявлено размещение Козырек, вывески, консольные элементы, отделка фасада и цоколя, подложка под буквы
(информационная конструкция / элемент фасада)

нарушающие требования Дизайн-регламента «Внешний вид фасадов зданий и сооружений в городском округе город Воронеж», утвержденного постановлением администрации городского округа город Воронеж от 21.10.2015 № 806.

изготовленного(-ой) из пластик, металл, композитный материал, вентфасад

Данный самовольно установленный элемент эксплуатируется
ИП Артамонова С.И. ИНН 360700728419
(данные физического лица (Ф.И.О., адрес регистрации), наименование юридического лица (с указанием ИНН))

Наличие разрешения (согласования) на размещение с указанием реквизитов документов: отсутствует

При составлении акта присутствовали и с актом ознакомлены:
(данные лица, подпись)

К акту прилагаются фотоматериалы в количестве 3 шт.



Подпись лица (лиц), проводившего(-их) выявление самовольно установленных элементов
главный специалист отдела по градостроительству, архитектуре и земельным отношениям Жуйко Ю.О.
(должность, Ф.И.О., подпись)

Управа Ленинского района
городского округа город Воронеж
(ул. 20-летия Октября, 115, каб. 114, 105)
тел. 2069144, 2069145



Акт № 71

о выявлении самовольно установленных и (или) незаконно эксплуатируемых информационных элементов, дополнительного оборудования и устройств фасадов зданий и сооружений

"21" апреля 2025 г.

г. Воронеж

Настоящий акт составлен должностным лицом управы Ленинского района городского округа город Воронеж:
Жуйко Ю.О., главным специалистом отдела по градостроительству, архитектуре и земельным отношениям
(Ф.И.О., должности лиц, проводивших выявление временного сооружения)

о том, что по адресу: ул. Плехановская, д. 25,
Caliano LOFT Кальянная & магазин
(адрес и место расположения временного сооружения)

выявлено размещение Вывеска, козырек, консольный элемент, отделка фасада и цоколя, внешний блок кондиционера, таблички на фасаде
(информационная конструкция / элемент фасада)

нарушающие требования Дизайн-регламента «Внешний вид фасадов зданий и сооружений в городском округе город Воронеж», утвержденного постановлением администрации городского округа город Воронеж от 21.10.2015 № 806.

изготовленного(-ой) из пластик, металл, композитный материал, плитка

Данный самовольно установленный элемент эксплуатируется
-
(данные физического лица (Ф.И.О., адрес регистрации), наименование юридического лица (с указанием ИНН))

Наличие разрешения (согласования) на размещение с указанием реквизитов документов: отсутствует

При составлении акта присутствовали и с актом ознакомлены:
(данные лица, подпись)

К акту прилагаются фотоматериалы в количестве 1 шт.



Подпись лица (лиц), проводившего(-их) выявление самовольно установленных элементов
главный специалист отдела по градостроительству, архитектуре и земельным отношениям
Жуйко Ю.О.
(должность, Ф.И.О., подпись)

Управа Ленинского района
городского округа город Воронеж
(ул. 20-летия Октября, 115, каб. 114, 105)
тел. 2069144, 2069145



ул. Плехановсская, 27

Акт № 69

о выявлении самовольно установленных и (или) незаконно эксплуатируемых информационных элементов, дополнительного оборудования и устройств фасадов зданий и сооружений

"21" апреля 2025 г. г. Воронеж

Настоящий акт составлен должностным лицом управы Ленинского района городского округа город Воронеж:

Жуйко Ю.О., главным специалистом отдела по градостроительству, архитектуре и земельным отношениям

(Ф.И.О., должности лиц, проводивших выявление временного сооружения)

о том, что по адресу: ул. Плехановская, д. 27,

(адрес и место расположения временного сооружения)

выявлено размещение баннеры, отделка и цвет фасада, отделка и цвет цоколя, бегущая строка, подложка под буквы, цветовое решение проемов

(информационная конструкция / элемент фасада)

нарушающие требования Дизайн-регламента «Внешний вид фасадов зданий и сооружений в городском округе город Воронеж», утвержденного постановлением администрации городского округа город Воронеж от 21.10.2015 № 806.

изготовленного(-ой) из пластик, металл, композитный материал, плитка, баннерная ткань

Данный самовольно установленный элемент эксплуатируется

-

(данные физического лица (Ф.И.О., адрес регистрации), наименование юридического лица (с указанием ИНН))

Наличие разрешения (согласования) на размещение с указанием реквизитов документов: отсутствует

При составлении акта присутствовали и с актом ознакомлены:

(данные лица, подпись)

К акту прилагаются фотоматериалы в количестве 1 шт.

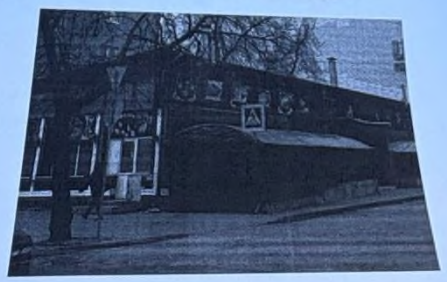

Подпись лица (лиц), проводившего(-их) выявление самовольно установленных элеме

главный специалист отдела по градостроительству, архитектуре и земельным отношения

Жуйко Ю.О.

(должность, Ф.И.О., подпись)

Управа Ленинского района
городского округа город Воронеж
(ул. 20-летия Октября, 115, каб. 114, 105)
тел. 2069144, 2069145



Акт № 70

о выявлении самовольно установленных и (или) незаконно эксплуатируемых информационных элементов, дополнительного оборудования и устройств фасадов зданий и сооружений

"21" апреля 2025 г. г. Воронеж

Настоящий акт составлен должностным лицом управы Ленинского района городского округа город Воронеж:
Жуйко Ю.О., главным специалистом отдела по градостроительству, архитектуре и земельным отношениям
(Ф.И.О., должности лиц, проводивших выявление временного сооружения)

о том, что по адресу: ул. Плехановская, д. 27,
(адрес и место расположения временного сооружения)

выявлено размещение козырек. отделка фасада и цоколя, баннеры, положка под буквы
(информационная конструкция / элемент фасада)

нарушающие требования Дизайн-регламента «Внешний вид фасадов зданий и сооружений в городском округе город Воронеж», утвержденного постановлением администрации городского округа город Воронеж от 21.10.2015 № 806.

изготовленного(-ой) из пластик, металл, композитный материал, плитка, баннерная ткань

Данный самовольно установленный элемент эксплуатируется
-
(данные физического лица (Ф.И.О., адрес регистрации), наименование юридического лица (с указанием ИНН))

Наличие разрешения (согласования) на размещение с указанием реквизитов документов: отсутствует

При составлении акта присутствовали и с актом ознакомлены:
(данные лица, подпись)

К акту прилагаются фотоматериалы в количестве 1 шт.



Подпись лица (лиц), проводившего(-их) выявление самовольно установленных элементов
главный специалист отдела по градостроительству, архитектуре и земельным отношениям
Жуйко Ю.О.
(должность, Ф.И.О., подпись)

Управа Ленинского района
городского округа город Воронеж
(ул. 20-летия Октября, 115, каб. 114, 105)
тел. 2069144, 2069145



ул. Плехановская, 31

Акт № 68

о выявлении самовольно установленных и (или) незаконно эксплуатируемых информационных элементов, дополнительного оборудования и устройств фасадов зданий и сооружений

"21" апреля 2025 г. г. Воронеж

Настоящий акт составлен должностным лицом управы Ленинского района городского округа город Воронеж:
Жуйко Ю.О., главным специалистом отдела по градостроительству, архитектуре и земельным отношениям
(Ф.И.О., должности лиц, проводивших выявление временного сооружения)

о том, что по адресу: ул. Плехановская, д. 31, баланс
(адрес и место расположения временного сооружения)

выявлено размещение Внешние блоки кондиционеров без маскировочных коробов
(информационная конструкция / элемент фасада)

нарушающие требования Дизайн-регламента «Внешний вид фасадов зданий и сооружений в городском округе город Воронеж», утвержденного постановлением администрации городского округа город Воронеж от 21.10.2015 № 806.

изготовленного(-ой) из пластик, металл

Данный самовольно установленный элемент эксплуатируется
-
(данные физического лица (Ф.И.О., адрес регистрации), наименование юридического лица (с указанием ИНН))

Наличие разрешения (согласования) на размещение с указанием реквизитов документов: отсутствует

При составлении акта присутствовали и с актом ознакомлены:
(данные лица, подпись)

К акту прилагаются фотоматериалы в количестве 1 шт.



Подпись лица (лиц), проводившего(-их) выявление самовольно установленных элементов
главный специалист отдела по градостроительству, архитектуре и земельным отношениям
Жуйко Ю.О.
(должность, Ф.И.О., подпись)

Управа Ленинского района
городского округа город Воронеж
(ул. 20-летия Октября, 115, каб. 114, 105)
тел. 2069144, 2069145

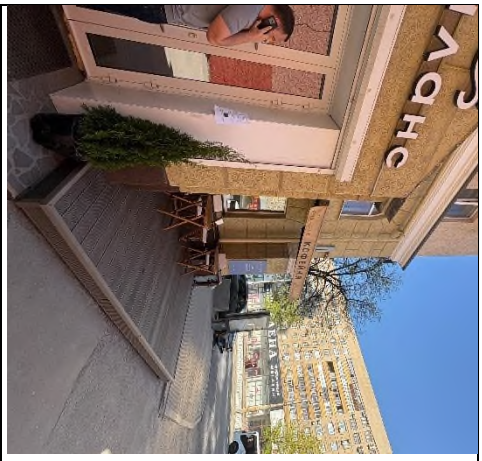

Акт № 67

о выявлении самовольно установленных и (или) незаконно эксплуатируемых информационных элементов, дополнительного оборудования и устройств фасадов зданий и сооружений

"21" апреля 2025 г. г. Воронеж

Настоящий акт составлен должностным лицом управы Ленинского района городского округа город Воронеж:
Жуйко Ю.О., главным специалистом отдела по градостроительству, архитектуре и земельным отношениям
(Ф.И.О., должности лиц, проводивших выявление временного сооружения)

о том, что по адресу: ул. Плехановская, д. 31,
Natali сеть салонов красоты
(адрес и место расположения временного сооружения)

выявлено размещение Внешние блоки кондиционеров без маскировочных коробов
(информационная конструкция / элемент фасада)

нарушающие требования Дизайн-регламента «Внешний вид фасадов зданий и сооружений в городском округе город Воронеж», утвержденного постановлением администрации городского округа город Воронеж от 21.10.2015 № 806.

изготовленного(-ой) из пластик, металл

Данный самовольно установленный элемент эксплуатируется
-
(данные физического лица (Ф.И.О., адрес регистрации), наименование юридического лица (с указанием ИНН))

Наличие разрешения (согласования) на размещение с указанием реквизитов документов: отсутствует

При составлении акта присутствовали и с актом ознакомлены:
(данные лица, подпись)

К акту прилагаются фотоматериалы в количестве 1 шт.



Подпись лица (лиц), проводившего(-их) выявление самовольно установленных элементов
главный специалист отдела по градостроительству, архитектуре и земельным отношениям
Жуйко Ю.О.
(должность, Ф.И.О., подпись)

Управа Ленинского района
городского округа город Воронеж
(ул. 20-летия Октября, 115, каб. 114, 105)
тел. 2069144, 2069145



Акт № 66

о выявлении самовольно установленных и (или) незаконно эксплуатируемых информационных элементов, дополнительного оборудования и устройств фасадов зданий и сооружений

"24" апреля 2025 г. г. Воронеж

Настоящий акт составлен должностным лицом управы Ленинского района городского округа город Воронеж:
Жуйко Ю.О., главным специалистом отдела по градостроительству, архитектуре и земельным отношениям
(Ф.И.О., должности лиц, проводивших выявление временного сооружения)

о том, что по адресу: ул. Плехановская, д. 31,
Oh.Gifts шары цветы подарки
(адрес и место расположения временного сооружения)

выявлено размещение Вывеска, консольный элемент, штендера
(информационная конструкция / элемент фасада)

нарушающие требования Дизайн-регламента «Внешний вид фасадов зданий и сооружений городском округе город Воронеж», утвержденного постановлением администрации городского округа город Воронеж от 21.10.2015 № 806.

изготовленного(-ой) из пластик, металл, композитный материал

Данный самовольно установленный элемент эксплуатируется
ИП Черкасова Вероника Владимировна ИНН 366606197426
(данные физического лица (Ф.И.О., адрес регистрации), наименование юридического лица (с указанием ИНН))

Наличие разрешения (согласования) на размещение с указанием реквизитов документов
отсутствует

При составлении акта присутствовали и с актом ознакомлены:
(данные лица, подпись)

К акту прилагаются фотоматериалы в количестве 1 шт.



Подпись лица (лиц), проводившего(-их) выявление самовольно установленных элемен
главный специалист отдела по градостроительству, архитектуре и земельным отношениям
Жуйко Ю.О.
(должность, Ф.И.О., подпись)

Управа Ленинского района
городского округа город Воронеж
(ул. 20-летия Октября, 115, каб. 114, 105)
тел. 2069144, 2069145



Акт № 65

о выявлении самовольно установленных и (или) незаконно эксплуатируемых информационных элементов, дополнительного оборудования и устройств фасадов зданий и сооружений

г. Воронеж

"01" апреля 2025 г.

Настоящий акт составлен должностным лицом управы Ленинского района городского округа город Воронеж:
Жуйко Ю.О., главным специалистом отдела по градостроительству, архитектуре и земельным отношениям
(Ф.И.О., должности лиц, проводивших выявление временного сооружения)

о том, что по адресу: ул. Плехановская, д. 31,
ALULA
(адрес и место расположения временного сооружения)

выявлено размещение Вывеска в 4 строки, медиа-конструкция
(информационная конструкция / элемент фасада)

нарушающие требования Дизайн-регламента «Внешний вид фасадов зданий и сооружений в городском округе город Воронеж», утвержденного постановлением администрации городского округа город Воронеж от 21.10.2015 № 806.

изготовленного(-ой) из Пластик. композитный материал

Данный самовольно установленный элемент эксплуатируется
ИП Гончарова Екатерина Олеговна
ИНН: 366415088602
(данные физического лица (Ф.И.О., адрес регистрации), наименование юридического лица (с указанием ИНН))

Наличие разрешения (согласования) на размещение с указанием реквизитов документов:
отсутствует

При составлении акта присутствовали и с актом ознакомлены:
(данные лица, подпись)

К акту прилагаются фотоматериалы в количестве 1 шт.



Подпись лица (лиц), проводившего(-их) выявление самовольно установленных элементов
главный специалист отдела по градостроительству, архитектуре и земельным отношениям
Жуйко Ю.О.
(должность, Ф.И.О., подпись)

Управа Ленинского района
городского округа город Воронеж
(ул. 20-летия Октября, 115, каб. 114, 105)
тел. 2069144, 2069145



ул. Плехановская, 33

Акт № 64

о выявлении самовольно установленных и (или) незаконно эксплуатируемых информационных элементов, дополнительного оборудования и устройств фасадов зданий и сооружений

"21" апреля 2025 г. г. Воронеж

Настоящий акт составлен должностным лицом управы Ленинского района городского округа город Воронеж:
Жуйко Ю.О., главным специалистом отдела по градостроительству, архитектуре и земельным отношениям
(Ф.И.О., должности лиц, проводивших выявление временного сооружения)

о том, что по адресу: ул. Плехановская, д. 33, Моне
(адрес и место расположения временного сооружения)

выявлено размещение Вывески, консольный элемент, подложка под буквы, примыкающее к фасаду сооружение
(информационная конструкция / элемент фасада)

нарушающие требования Дизайн-регламента «Внешний вид фасадов зданий и сооружений в городском округе город Воронеж», утвержденного постановлением администрации городского округа город Воронеж от 21.10.2015 № 806.

изготовленного(-ой) из пластик, металл, композитный материал

Данный самовольно установленный элемент эксплуатируется ООО Фотограф ИНН 3662004098
(данные физического лица (Ф.И.О., адрес регистрации), наименование юридического лица (с указанием ИНН))

Наличие разрешения (согласования) на размещение с указанием реквизитов документов: отсутствует

При составлении акта присутствовали и с актом ознакомлены:
(данные лица, подпись)

К акту прилагаются фотоматериалы в количестве 2 шт.

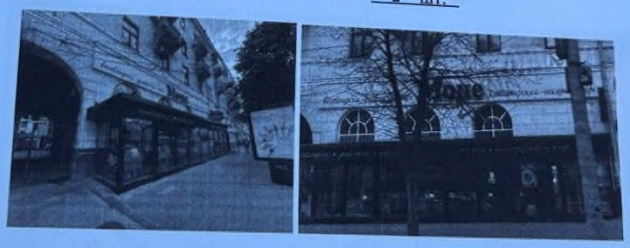

Подпись лица (лиц), проводившего(-их) выявление самовольно установленных элементов главный специалист отдела по градостроительству, архитектуре и земельным отношениям Жуйко Ю.О.
(должность, Ф.И.О., подпись)

Управа Ленинского района
городского округа город Воронеж
(ул. 20-летия Октября, 115, каб. 114, 105)
тел. 2069144, 2069145



Акт № 41

о выявлении самовольно установленных и (или) незаконно эксплуатируемых информационных элементов, дополнительного оборудования и устройств фасадов зданий и сооружений

"21" апреля 2025 г. г. Воронеж

Настоящий акт составлен должностным лицом управы Ленинского района городского округа город Воронеж:
Жуйко Ю.О., главным специалистом отдела по градостроительству, архитектуре и земельным отношениям
(Ф.И.О., должности лиц, проводивших выявление временного сооружения)

о том, что по адресу: ул. Плехановская, д.33,
Табак SEVAS вывеска
(адрес и место расположения временного сооружения)

выявлено размещение вывеска, подсветка прожекторов
(информационная конструкция / элемент фасада)

нарушающие требования Дизайн-регламента «Внешний вид фасадов зданий и сооружений в городском округе город Воронеж», утвержденного постановлением администрации городского округа город Воронеж от 21.10.2015 № 806.

изготовленного(-ой) из металл, пластик, композитный материал, плитка

Данный самовольно установленный элемент эксплуатируется

(данные физического лица (Ф.И.О., адрес регистрации), наименование юридического лица (с указанием ИНН))

Наличие разрешения (согласования) на размещение с указанием реквизитов документов: отсутствует

При составлении акта присутствовали и с актом ознакомлены:

(данные лица, подпись)

К акту прилагаются фотоматериалы в количестве - шт.

Подпись лица (лиц), проводившего(-их) выявление самовольно установленных элементов
главный специалист отдела по градостроительству, архитектуре и земельным отношениям Жуйко Ю.О.
(должность, Ф.И.О., подпись)

Управа Ленинского района
городского округа город Воронеж
(ул. 20-летия Октября, 115, каб. 114, 105)
тел. 2069144, 2069145



Акт № 63

о выявлении самовольно установленных и (или) незаконно эксплуатируемых информационных элементов, дополнительного оборудования и устройств фасадов зданий и сооружений

"21" апреля 2025 г. г. Воронеж

Настоящий акт составлен должностным лицом управы Ленинского района городского округа город Воронеж:
Жуйко Ю.О., главным специалистом отдела по градостроительству, архитектуре и земельным отношениям
(Ф.И.О., должности лиц, проводивших выявление временного сооружения)

о том, что по адресу: ул. Плехановская, д. 33, «Амиталь»
(адрес и место расположения временного сооружения)

выявлено размещение Вывеска, подложка под буквы, козырек, электронное табло
(информационная конструкция / элемент фасада)

нарушающие требования Дизайн-регламента «Внешний вид фасадов зданий и сооружений в городском округе город Воронеж», утвержденного постановлением администрации городского округа город Воронеж от 21.10.2015 № 806.

изготовленного(-ой) из металл, пластик, композитный материал

Данный самовольно установленный элемент эксплуатируется
ООО «Амиталь» ИНН 3661000943
(данные физического лица (Ф.И.О., адрес регистрации), наименование юридического лица (с указанием ИНН))

Наличие разрешения (согласования) на размещение с указанием реквизитов документов: отсутствует

При составлении акта присутствовали и с актом ознакомлены:
(данные лица, подпись)

К акту прилагаются фотоматериалы в количестве 2 шт.

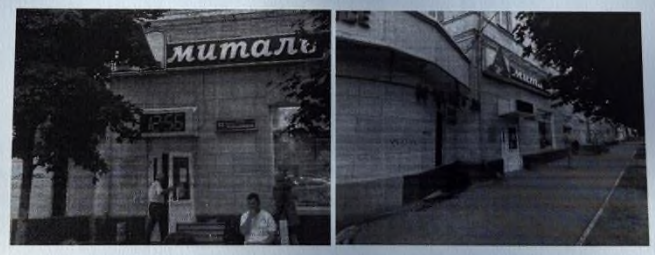

Подпись лица (лиц), проводившего(-их) выявление самовольно установленных элементов
главный специалист отдела по градостроительству, архитектуре и земельным отношениям Жуйко Ю.О.
(должность, Ф.И.О., подпись)

Управа Ленинского района
городского округа город Воронеж
(ул. 20-летия Октября, 115, каб. 114, 105)
тел. 2069144, 2069145

