Уведомление
о выполненном 21.08.2025 демонтаже информационных элементов, расположенных по адресам:
г.Воронеж, Ленинский пр. 65, 61, 45а, 43а.

№	Адрес размещения, место складирования после демонтажа	Дата демонтажа	До демонтажа	После демонтажа	Сведения о владельце (ИНН для юр. лиц и ИП, Ф.И.О., адрес)
1.	*ул.Ленинский пр., 65*	21.08.2025	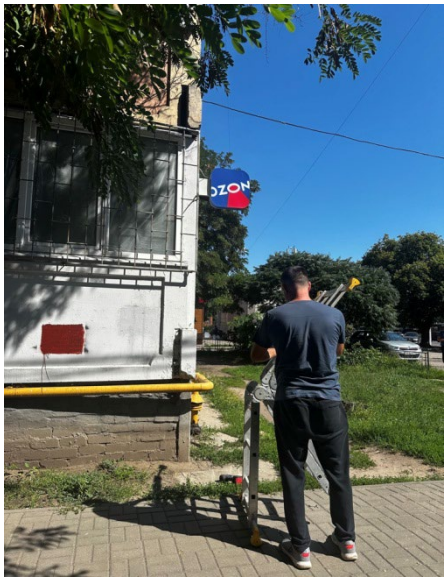	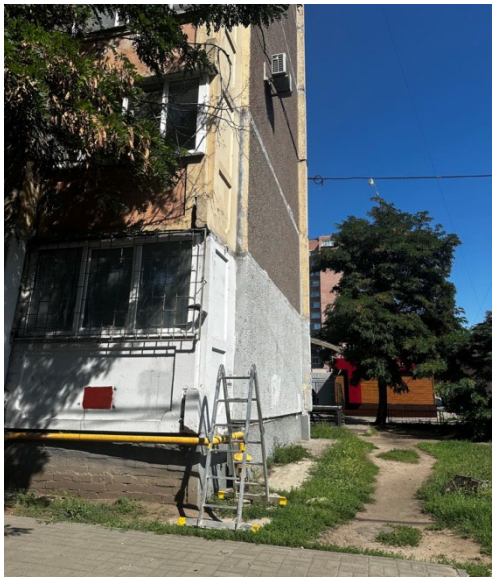	Владелец не установлен
2	*ул.Ленинский пр., 61*	21.08.2025			Владелец не установлен

			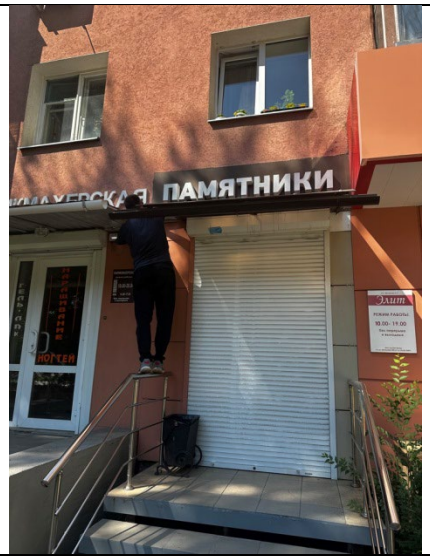	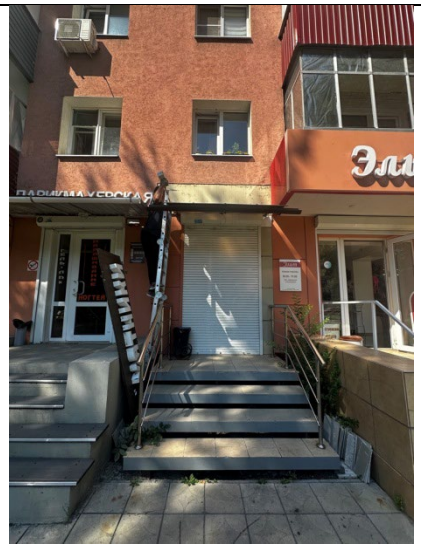	
3	*ул.Ленинский пр., 45а*	21.08.2025	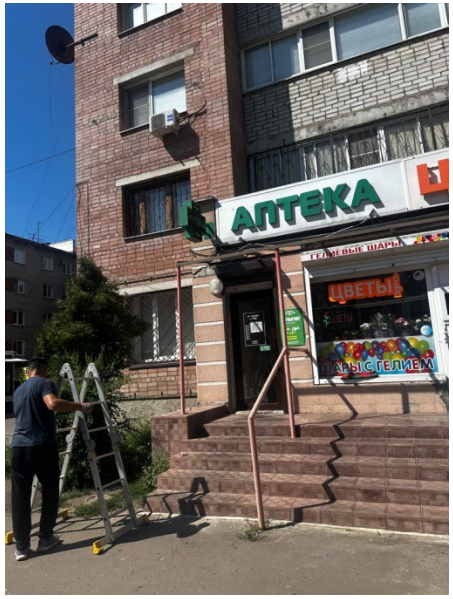		Владелец не установлен
4	*ул.Ленинский пр.,43а*	21.08.2025			Владелец не установлен

			