АДМИНИСТРАЦИЯ ГОРОДСКОГО ОКРУГА
ГОРОД ВОРОНЕЖ
УПРАВЛЕНИЕ АДМИНИСТРАТИВНО-
ТЕХНИЧЕСКОГО КОНТРОЛЯ

Перечень транспортных средств, признанных брошенными 28.10.2026 года

адрес	марка, модель, Г.Р.З., цвет	сроки перемещения ТС	фотоматериалы
г.Воронеж пер.Здоровья, 90е	ВАЗ 2107 О384ХВ36 темно-синий	1. добровольное перемещение ТС – до 11.11.2026 2. принудительное перемещение ТС в соответствии с п.4.1 Положения	

г.Воронеж ул. 60 Армии, 33	Пежо 206 В105ЕМ136 серый	1. добровольное перемещение ТС – до 11.11.2026 2. принудительное перемещение ТС в соответствии с п.4.1 Положения	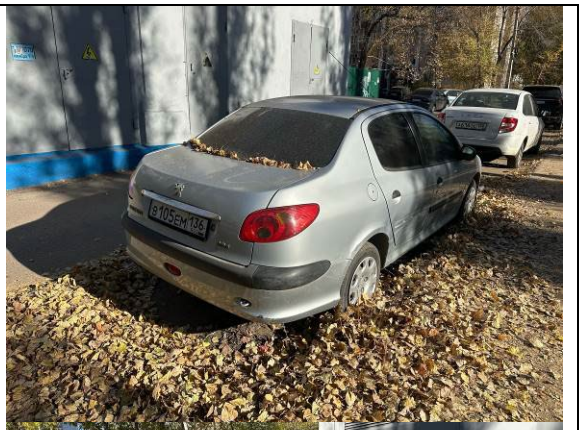 
г.Воронеж бульвар Победы, 49	Ниссан Максима К188ХО82 темно-серый	1. добровольное перемещение ТС – до 11.11.2026 2. принудительное перемещение ТС в соответствии с п.4.1 Положения	 

г.Воронеж ул. Антонова-Овсеенко, 31а	Газель К073СТ36 белый	1. добровольное перемещение ТС – до 11.11.2026 2. принудительное перемещение ТС в соответствии с п.4.1 Положения	 

Информируем, что в случае непринятия мер по добровольному перемещению транспортного средства оно будет принудительно перемещено на площадку временного хранения по истечении 14 календарных дней со дня фиксации факта неперемещения.