Извещение
о возможности установления публичного сервитута

В соответствии со ст.39.42 Земельного кодекса Российской Федерации управление имущественных и земельных отношений администрации городского округа город Воронеж информирует, что в связи с обращением АО «ВГЭС» рассматривается ходатайство об установлении публичного сервитута в целях эксплуатации объекта энергетики местного значения – инженерного сооружения Трансформаторная подстанция (ТП-944).

Описание местоположения земельных участков, права на которые не зарегистрированы в Едином государственном реестре недвижимости, и в отношении которых, в том числе, испрашивается публичный сервитут:

- части площадью 140 кв.м земельного участка с кадастровым номером 36:34:0203019:6 площадью 8051 кв.м, вид разрешенного использования – многоквартирный малоэтажный жилой дом, расположенного по адресу: г.Воронеж, ул.60 Армии, 4.

Описание местоположения границ публичного сервитута: согласно прилагаемой схеме.

Заинтересованные лица могут ознакомиться с поступившим ходатайством об установлении публичного сервитута и прилагаемым к нему описанием местоположения границ публичного сервитута в управлении имущественных и земельных отношений администрации городского округа город Воронеж (далее – УИЗО АГО г. Воронеж) по адресу: г.Воронеж, ул.Пушкинская, 5, каб.309.

График работы УИЗО АГО г.Воронеж: понедельник-четверг: с 9:00 до 18:00, пятница: с 9:00 до 16:45, перерыв с 13:00 до 13:45, телефон для справок 228-36-59, официальный сайт: www.voronezh-city.gosuslugi.ru.

Правообладатели земельных участков, в отношении которых испрашивается публичный сервитут, если их права не зарегистрированы в Едином государственном реестре недвижимости, в течение пятнадцати дней со дня опубликования данного сообщения, подают в УИЗО АГО г.Воронеж заявления об учете их прав (обременений прав) на земельные участки с приложением копий документов, подтверждающих эти права (обременения прав). В таких заявлениях указывается способ связи с правообладателями земельных участков, в том числе их почтовый адрес и (или) адрес электронной почты.

Правообладатели земельных участков, подавшие такие заявления по истечении указанного срока, несут риски невозможности обеспечения их прав в связи с отсутствием информации о таких лицах и их правах на земельные участки.

Описание местоположения границ публичного сервитута
сооружение "Трансформаторная подстанция (ТП-944)", расположенного по адресу: Воронежская область, г.Воронеж, ул.60 Армии, д.4п

Местоположение границ Воронежская *область, г. Воронеж*

Система координат *МСК-36*

Площадь объекта 685 *кв.м*

Перечень характерных точек

Обозначение характерных точек границ	Координаты, м		Метод определения координат характерной точки	Средняя квадратическая погрешность положения характерной точки (M_t), м	Описание обозначения точки на местности (при наличии)
	X	Y			
1	2	3	4	5	6
1	517799,52	1296951,64	Геодезический метод	0,10	-
2	517803,25	1296954,97	Геодезический метод	0,10	-
3	517804,90	1296959,69	Геодезический метод	0,10	-
4	517805,39	1296965,52	Геодезический метод	0,10	-
5	517804,31	1296970,94	Геодезический метод	0,10	-
6	517800,98	1296974,67	Геодезический метод	0,10	-
7	517796,26	1296976,32	Геодезический метод	0,10	-
8	517785,92	1296977,19	Геодезический метод	0,10	-
9	517780,50	1296976,11	Геодезический метод	0,10	-
10	517776,77	1296972,78	Геодезический метод	0,10	-
11	517775,12	1296968,06	Геодезический метод	0,10	-
12	517774,63	1296962,23	Геодезический метод	0,10	-
13	517775,71	1296956,81	Геодезический метод	0,10	-
14	517779,04	1296953,08	Геодезический метод	0,10	-
15	517783,76	1296951,43	Геодезический метод	0,10	-
16	517794,10	1296950,56	Геодезический метод	0,10	-
1	517799,52	1296951,64	Геодезический метод	0,10	-

ОПИСАНИЕ МЕСТОПОЛОЖЕНИЯ ГРАНИЦ

публичного сервитута
сооружение "Трансформаторная подстанция (ТП-944)", расположенного по адресу: Воронежская область, г.Воронеж, ул.60 Армии, д.4п
(наименование объекта)

Схема расположения границ публичного сервитута

Основной лист

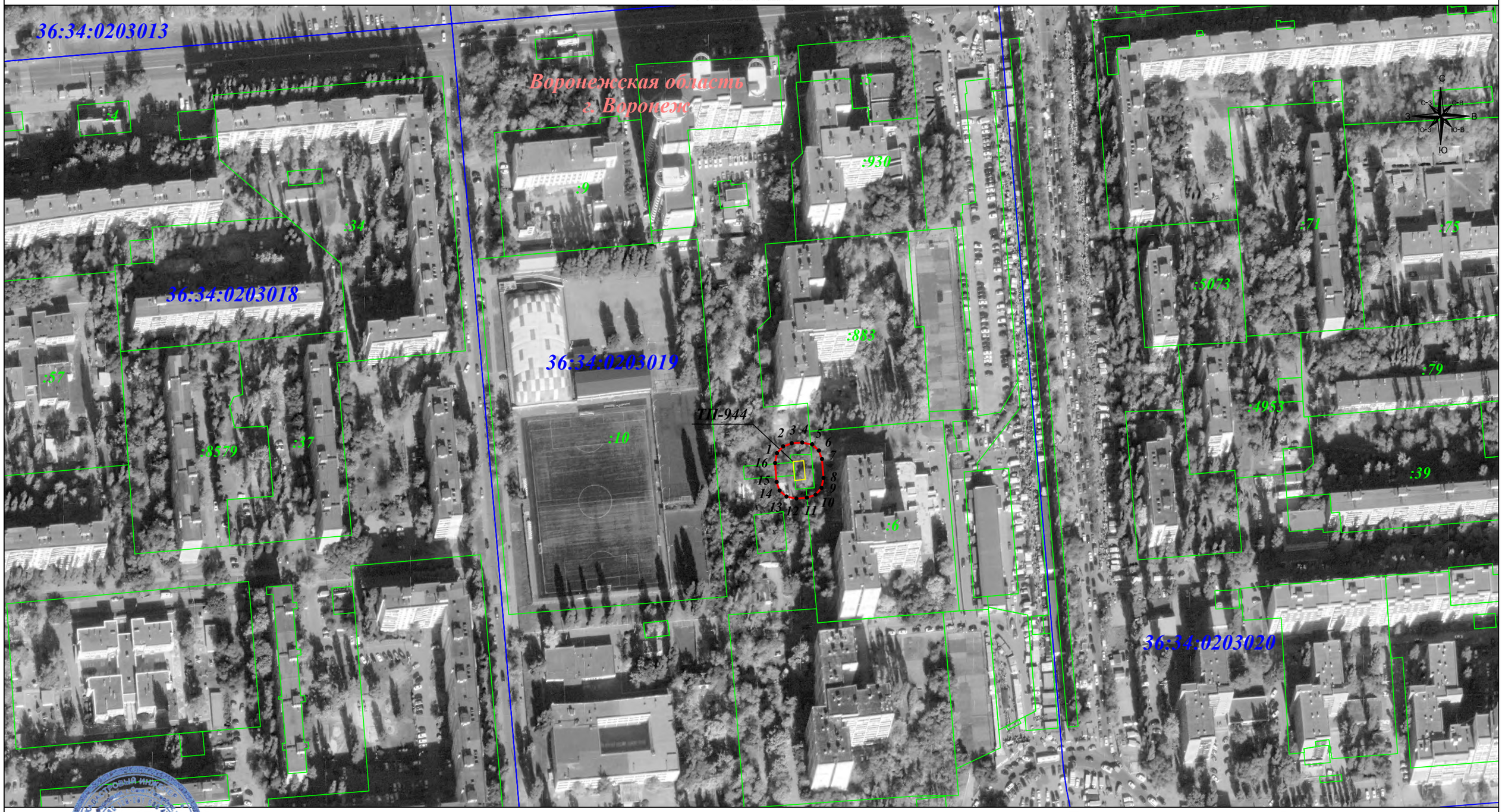

Масштаб 1: 2 000

Используемые условные знаки и обозначения:

- граница земельного участка.
- граница кадастрового квартала.
- граница муниципального района.
- граница публичного сервитута.
- объект электросетевого хозяйства

• *1* - характерная точка границы зоны публичного сервитута .
:19 - номер земельного участка.
36:34:0206001 - номер кадастрового квартала.
9 - номер объекта электросетевого хозяйства.

Подпись _____ Гибадуллина Г. М. Дата: 29 января 2023г.

Место для оттиска печати (при наличии) лица, составившего описание местоположения границ объекта