Извещение
о возможности установления публичного сервитута

В соответствии со ст.39.42 Земельного кодекса Российской Федерации управление имущественных и земельных отношений администрации городского округа город Воронеж информирует, что в связи с обращением АО «ВГЭС» рассматривается ходатайство об установлении публичного сервитута в целях эксплуатации объекта энергетики местного значения – инженерного сооружения Трансформаторная подстанция ТП-349.

Описание местоположения земельного участка, права на которые не зарегистрированы в Едином государственном реестре недвижимости, и в отношении которого, в том числе, испрашивается публичный сервитут:

- части площадью 286 кв.м земельного участка с кадастровым номером 36:34:0606006:3037 площадью 3319 кв.м, вид разрешенного использования – среднеэтажная жилая застройка, расположенного по адресу: г.Воронеж, ул.Кольцовская, 31.

Описание местоположения границ публичного сервитута: согласно прилагаемой схеме.

Заинтересованные лица могут ознакомиться с поступившим ходатайством об установлении публичного сервитута и прилагаемым к нему описанием местоположения границ публичного сервитута в управлении имущественных и земельных отношений администрации городского округа город Воронеж (далее – УИЗО АГО г.Воронеж) по адресу: г.Воронеж, ул.Пушкинская, 5, каб.309.

График работы УИЗО АГО г.Воронеж: понедельник-четверг: с 9:00 до 18:00, пятница: с 9:00 до 16:45, перерыв с 13:00 до 13:45, телефон для справок 228-34-45, официальный сайт: www.voronezh-city.ru.

Правообладатели земельных участков, в отношении которых испрашивается публичный сервитут, если их права не зарегистрированы в Едином государственном реестре недвижимости, в течение пятнадцати дней со дня опубликования данного сообщения, подают в УИЗО АГО г.Воронеж заявления об учете их прав (обременений прав) на земельные участки с приложением копий документов, подтверждающих эти права (обременения прав). В таких заявлениях указывается способ связи с правообладателями земельных участков, в том числе их почтовый адрес и (или) адрес электронной почты.

Правообладатели земельных участков, подавшие такие заявления по истечении указанного срока, несут риски невозможности обеспечения их прав в связи с отсутствием информации о таких лицах и их правах на земельные участки.

Описание местоположения границ публичного сервитута
сооружение Трансформаторная подстанция (ТП-349), расположенного по адресу: Воронежская область, г.Воронеж, улица Кольцовская, дом 31Т

Местоположение границ *Воронежская область, г. Воронеж*

Система координат *МСК-36*

Площадь объекта *636 кв.м*

Перечень характерных точек

Обозначение характерных точек границ	Координаты, м		Метод определения координат характерной точки	Средняя квадратическая погрешность положения характерной точки (M_t), м	Описание обозначения точки на местности (при наличии)
	X	Y			
1	2	3	4	5	6
1	513913,68	1299245,12	Геодезический метод	0,10	-
2	513917,25	1299250,10	Геодезический метод	0,10	-
3	513919,10	1299255,30	Геодезический метод	0,10	-
4	513918,15	1299260,21	Геодезический метод	0,10	-
5	513914,95	1299264,05	Геодезический метод	0,10	-
6	513908,29	1299268,83	Геодезический метод	0,10	-
7	513903,08	1299270,68	Геодезический метод	0,10	-
8	513898,17	1299269,74	Геодезический метод	0,10	-
9	513894,33	1299266,53	Геодезический метод	0,10	-
10	513890,77	1299261,56	Геодезический метод	0,10	-
11	513888,91	1299256,35	Геодезический метод	0,10	-
12	513889,86	1299251,44	Геодезический метод	0,10	-
13	513893,06	1299247,61	Геодезический метод	0,10	-
14	513899,72	1299242,83	Геодезический метод	0,10	-
15	513904,93	1299240,97	Геодезический метод	0,10	-
16	513909,84	1299241,92	Геодезический метод	0,10	-
1	513913,68	1299245,12	Геодезический метод	0,10	-

ОПИСАНИЕ МЕСТОПОЛОЖЕНИЯ ГРАНИЦ

публичного сервитута
сооружение Трансформаторная подстанция (ТП-349), расположенного по адресу: Воронежская область, г.Воронеж, улица Кольцовская, дом 31Т
(наименование объекта)

Схема расположения границ публичного сервитута

Основной лист

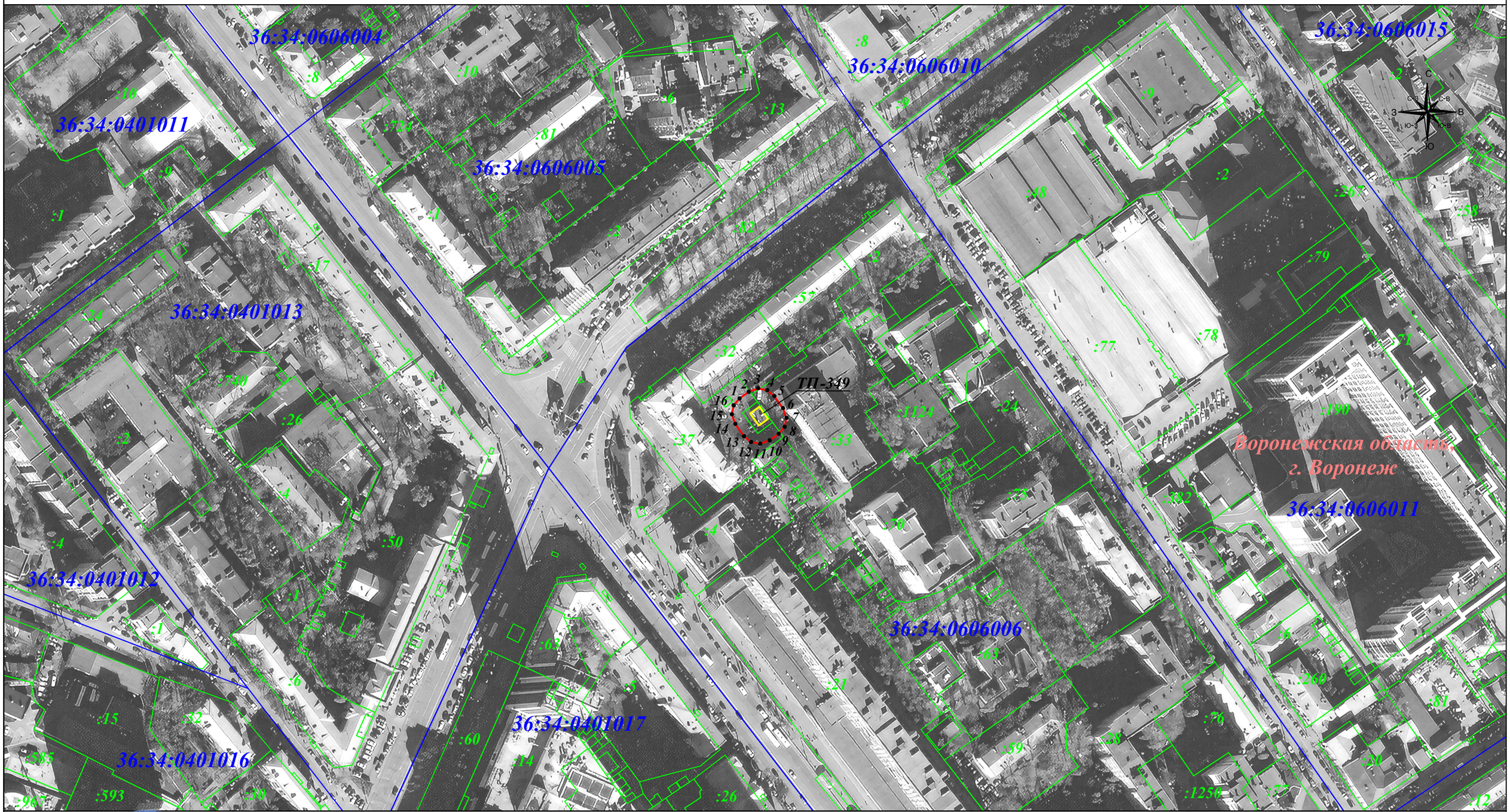

Масштаб 1: 2 000

Используемые условные знаки и обозначения:

- граница земельного участка.
- граница кадастрового квартала.
- граница муниципального района.
- граница публичного сервитута.
- объект электросетевого хозяйства.

• *1* - характерная точка границы зоны публичного сервитута.
:19 - номер земельного участка.
36:34:0206001 - номер кадастрового квартала.
9 - номер объекта электросетевого хозяйства.

Подпись _____ Гибадуллина Г. М. Дата: 25 августа 2023г.

Место для оттиска печати (при наличии) лица, составившего описание местоположения границ объекта